凡例

- 広 広域避難所
- 救 救護所
- 福 福祉避難所
- 指定緊急避難場所
  - 地 地震時
  - 洪 水害時
  - 津 津波時
  - 土 土砂災害時
- 水位計
- 降水量計
- 市 市役所・支所
- 消 消防署・消防団・消防活動拠点
- 病 災害拠点病院
- 自 自衛隊活動拠点
- 物 広域物資拠点・緊急物資集積所
- ボ ボランティア活動拠点
- 警 警察活動拠点
- 復 災害復旧活動拠点
- H 防災拠点ヘリポート・防災ヘリポート

緊急輸送路
- 1次緊急輸送路
- 2次緊急輸送路
- 3次緊急輸送路

外水氾濫 5m～10m未満 / 3m～5m未満 / 1m～3m未満 / 0.5m～1m未満 / 0.3m～0.5m未満 / 0.3m未満 / **ため池**

家屋流失のおそれがある区域 / **内水氾濫** 1m～2m未満 / 0.5m～1m未満 / 0.2m～0.5m未満 / **浸水実績**

土砂災害 特別警戒区域: 急傾斜地の崩壊 / 土石流
警戒区域: 急傾斜地の崩壊 / 土石流 / 地すべり

図郭割

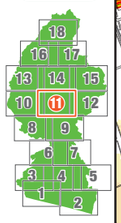

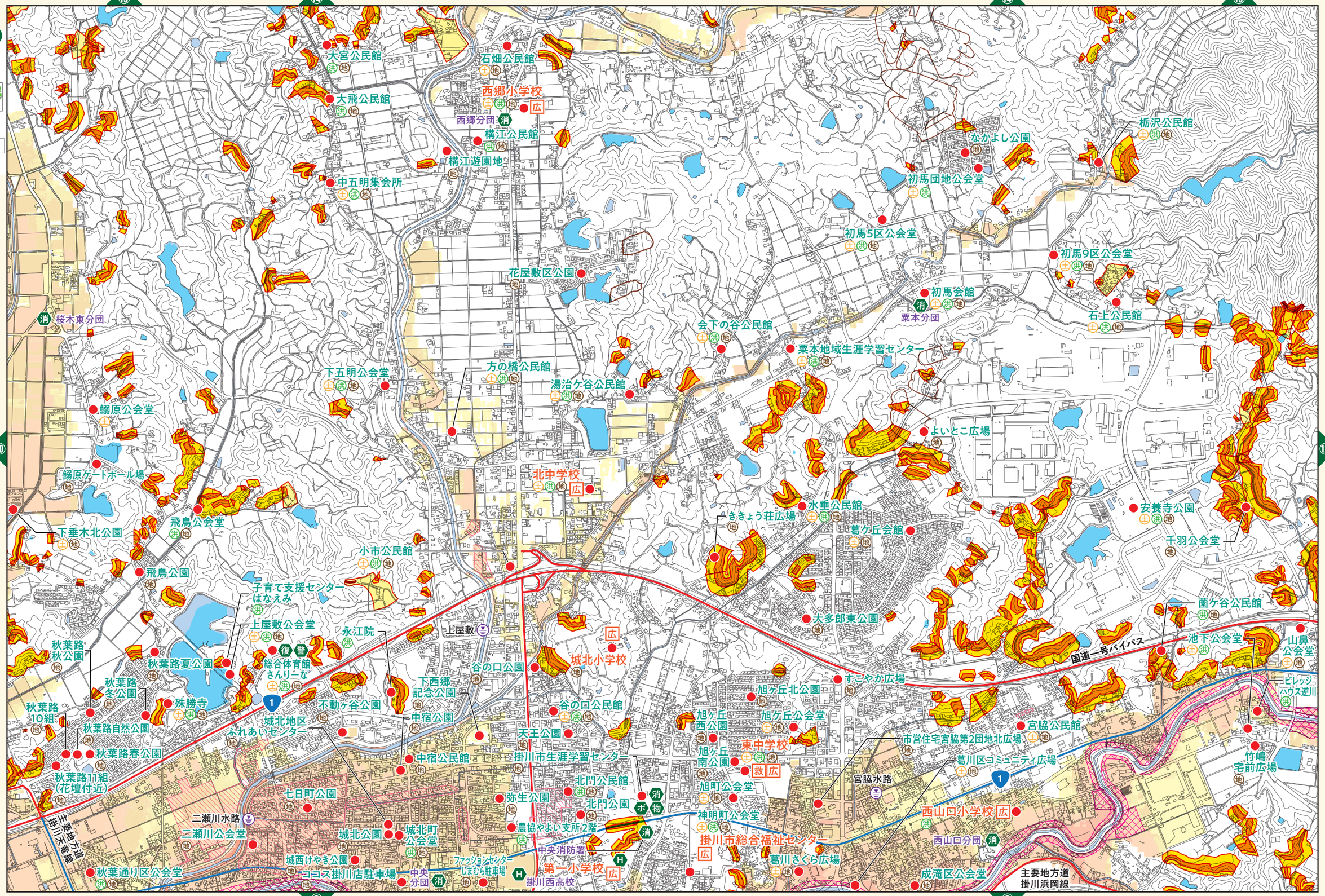

「測量法に基づく国土地理院長承認（使用）R 4JHs 285」

N

0 250 500 1,000m

1:15,000