

令和3年度版
掛川市統計書



掛川市

は し が き

令和3年度版『掛川市統計書』をここに発刊いたします。

本書は「希望が見える、まち・誰もが住みたくなるまち掛川」を推進する本市の人口、経済、産業、社会、文化など、各分野にわたる基本的な統計資料を掲載しています。

本書が、本市の現状並びに推移を明らかにするものとして、本市に関心を寄せられる各位に対し、行政をはじめ経済、社会活動に幅広く御活用いただければ幸いと存じます。

なお、資料の整備や内容改善については、今後とも各位の御指導をいただき、一層充実したものにしたいと考えております。

最後に、本書の編集にあたって、貴重な資料の提供、その他格別な御協力をいただきました関係各位に対し、厚くお礼申し上げます。

令和4年3月

掛川市企画政策部企画政策課

利用のまえに

- 1 この統計書は、掛川市に関する基本的な統計資料を掲載したものです。
- 2 本書は、令和2年(度)の資料を主として掲載し、過去の資料も掲載しました。平成16年(度)以前の資料は、原則として、旧掛川市、旧大東町、旧大須賀町分を合算して掲載しました。
- 3 資料は各官公省庁、庁内各部課、団体並びに事業所などの報告によるものです。
- 4 資料の出所名は、各統計表の下部に表示しました。
- 5 単位は、一見して明らかなものについては省略しました。なお、数字の単位未満は四捨五入または切り捨てたものがあるため、合計数字とは一致しない場合があります。
- 6 調査資料の時点、期間については次のとおりです。
 - 年 暦年（1月～12月）
 - 年 度 会計年度（4月～翌年3月）
 - 年月日 記載日を基準とする
- 7 各統計表中の符号の用法は次のとおりです。
 - 「－」 皆無または該当のないもの
 - 「...」 事実不詳または不明のもの
 - 「0」 単位に満たないもの
 - 「△」 マイナスのもの
 - 「×」 該当数字はあるが発表をさしひかえたもの
- 8 本書に掲載した資料について、さらに詳細な数値が必要な場合、あるいは疑義のある場合は、掛川市企画政策部企画政策課地域創生戦略室経営戦略係にお問い合わせください。

掛川市民憲章

わたくしたち掛川市民は、赤石山系から遠州灘にいたる豊かな自然のめぐみに感謝し、すぐれた伝統・文化と生涯学習により育まれた我が郷土に誇りをもち、だれもが健康で幸せに生きていけるよう、この憲章を定めます。

- 1 わたくしたちは 美しく豊かな自然を大切にし
未来に向けまもり育てます
- 1 わたくしたちは 郷土を愛し
先人の築いた伝統と文化を尊び さらに高めます
- 1 わたくしたちは あたたかな家庭をつくり
生きがいをもって 勤労に励みます
- 1 わたくしたちは きまりを守り 礼を重んじ
思いやりの心を大切にします
- 1 わたくしたちは 充実した人生を送るため
日々健康に努め 生涯学び続けます

平成19年7月4日制定

市の花



「ききょう」

市の木



「きんもくせい」

市の鳥



「うぐいす」

掛川市非核平和都市宣言

世界の恒久平和は、人類の強い願いである。

わが国は、世界で唯一の核被爆国として、あの惨禍を二度と繰り返すことのないよう、全世界に被爆の恐ろしさ、苦しみを訴え続けてきた。

しかるに、核軍備の拡大は依然として続けられ、今や人類の生存に深刻な脅威を与えるに至っている。

掛川市は、このかけがえのない地球の平和と美しい自然を守るため、わが国における非核三原則の堅持、全世界の核兵器の廃絶と軍縮に向け不断の努力をすることを誓うとともに、原子力の平和利用の推進を訴え、ここに非核平和都市たることを宣言する。

平成19年3月23日

掛 川 市



掛川市

掛川市生涯学習都市宣言

I 掛川市民は

少しでも多く幸せを実感するために
健康で生甲斐をもって生きていくために
いろいろな職業や
コミュニケーション活動、文化・スポーツを通じて
自分なんだ、お互いは何をなすべきかと
いつも問いかけ合いながら
生涯学びつづけていこう

II 掛川市は

志の高い田園都市となるために
農業を抱え込んだ
緑あふれる都市となるために
多様な施策メニューをもつ
福祉・レクリエーション都市となるために
掛川市全域を美しい公園や
大学キャンパスのようにして
お互い、生甲斐を
引き出し合い連携する都市を創ろう

III 掛川市民と掛川市は

後代への責任を果たすために
環境を守り行財政を計画的に運営し
みんなで、風格ある人間、愛情ある家庭
村格ある地域、都市格ある掛川市をめざし
海と山と街道と報徳の掛川学をじっくり
展開していこう
そしてゆったりした豊かな生涯学習社会を
構築していこう

IV 以上、このようなことが

健康長寿と安心・安全を得るために
極めて大切なことだと思うので
生涯学習都市を宣言し実践しよう

平成十九年十二月二十一日

目 次

A	地 勢 ・ 気 象	14
B	人 口	21
C	国 勢 調 査	49
D	事 業 所	61
E	工 業	71
F	商 業	81
G	農 業	89
H	土 木 ・ 建 設	107
I	水 道 ・ 電 気	117
J	福 祉	121
K	保 健 ・ 衛 生	129
L	劳 政	151
M	教 育 ・ 文 化	155
N	運 輸 ・ 通 信	183
O	市 民 生 活	189
P	治 安	197
Q	消 防	203
R	行 財 政	207

目 次

<p style="text-align: center;">A 地勢・気象 14</p> <p>【位置】 15</p> <p>【面積】 16</p> <p>【掛川市誕生まで】 17</p> <p>1 地目別面積 18</p> <p>2 主な山岳 18</p> <p>3 主な河川 18</p> <p>4 気象 19</p> <p>5 地価公示・地価調査 20</p> <p style="text-align: center;">B 人 口 21</p> <p>1 人口及び世帯数の推移 22</p> <p>2 人口動態 23</p> <p>3 結婚・離婚件数 24</p> <p>4 年齢別・男女別人口 25</p> <p>5 外国人住民の推移 28</p> <p>6 行政区別世帯数・5歳階級別人口 29</p> <p>7 地区別・年齢階級別人口 48</p> <p style="text-align: center;">C 国勢調査 49</p> <p>1 世帯と人口の推移 50</p> <p>2 年齢別（5歳階級）人口の推移 51</p> <p>3 町丁字別人口 52</p> <p>4 年齢3区分人口の推移 55</p> <p>5 労働力・非労働力人口の推移 55</p> <p>6 15歳以上（5歳階級）労働力状況別人口 56</p> <p>7 産業別就業人口の推移 57</p> <p>8 住居の種類別世帯数・世帯人員及び面積 58</p> <p>9 人口集中地区 58</p> <p>10 流動人口 59</p> <p style="text-align: center;">D 事業所 61</p> <p>1 産業大分類別事業所数 62</p> <p>2 産業大分類別従業者数 62</p> <p>3 産業大分類別従業者規模別数 63</p> <p>4 産業小分類別民営事業所数及び従業者数 64</p>	<p style="text-align: center;">E 工 業 71</p> <p>1 事業所数・従業者数・製造品出荷額等の推移 72</p> <p>2 規模別事業所数の推移 73</p> <p>3 規模別従業者数の推移 74</p> <p>4 規模別製造品出荷額等の推移 75</p> <p>5 産業中分類別事業所数・従業者数・現金給与額・ 原材料使用額等・製造品出荷額等 76</p> <p>6 市別事業所数・従業者数・製造品出荷額等 78</p> <p>7 本市における主要工業の推移 79</p> <p style="text-align: center;">F 商 業 81</p> <p>1 商店数・従業者数・年間商品販売額の推移 82</p> <p>2 産業中分類別商店数の推移 82</p> <p>3 産業中分類別従業者数の推移 83</p> <p>4 産業中分類別年間商品販売額の推移 83</p> <p>5 産業小分類別商店数・従業者数等 84</p> <p>6 市町別商店数・従業者数等 86</p> <p>7 観光交流客の推移 88</p> <p style="text-align: center;">G 農 業 89</p> <p>1 組織形態別経営体数 90</p> <p>2 地区別経営耕地面積 92</p> <p>3 経営耕地面積規模別販売経営体数 93</p> <p>4 地区別農産物販売金額規模別販売経営体数 94</p> <p>5 農産物販売金額1位の部門別地区別経営体数 95</p> <p>6 地区別世帯員数及び農業従事者の平均年齢 96</p> <p>7 地区別販売目的の作物類別作付（栽培）面積 97</p> <p>8 地区別農家数 98</p> <p>9 地区別農家状況の推移 99</p> <p>10 地区別保有山林面積規模別林業経営体数・林野面積 102</p> <p>11 農地法等の処理件数及び転用等面積 103</p> <p>12 農地転用の状況 103</p> <p>13 森林総合利用施設等利用状況 103</p> <p>14 農用地利用計画の見直し経過 104</p> <p>15 農業施設の災害復旧状況 104</p> <p>16 大井川右岸用水利用状況 105</p> <p>17 サンサンファーム利用者の推移 105</p> <p>18 道の駅掛川（農産物販売）利用者の推移 105</p> <p>19 「遠州南部とうもんの里総合案内所」利用状況 106</p>
---	---

H 土木・建設		107
1	道路の現況	108
2	市道	108
3	国道・鉄道	108
4	農道・林道	108
5	橋梁（市道）	108
6	都市計画区域	108
7	用途別地域地区	109
	（1）用途地域	
	（2）特別用途地区	
	（3）高度地区	
	（4）高度利用地区	
	（5）防災地域・準防火地域	
8	土地区画整理事業	110
9	都市計画道路	111
10	都市計画公園	112
11	都市公園（都市計画公園を除く）	113
12	都市計画駐車場	114
13	開発行為許可申請状況	114
14	建築確認申請状況（新築・増築別）	114
15	建築物確認申請状況（建築用途別）	115
16	市営住宅等の状況	116
I 水道・電気		117
1	上水道普及状況	118
2	配水量・給水量の推移	118
3	総収益・総費用の推移	118
4	大須賀浄化センター風力発電施設の状況	119
J 福祉		121
1	生活保護の状況	122
2	生活保護費の支出状況	122
3	児童手当（子ども手当）の支給状況	123
4	身体障がい者の状況	124
5	各種相談件数	124
6	福祉館利用状況	124
7	児童館利用状況	125
	（1）大東児童館	
	（2）大須賀児童館	
8	老人福祉センター利用状況	126
	（1）老人福祉センター「山王荘」	
	（2）大須賀老人福祉センター	
9	22世紀の丘公園コミュニティセンター「たまり～な」利用状況	127
	（1）研修室	
	（2）プール・浴室	
10	養護老人ホーム入所者数	127
	（1）「ききょう荘」男女別入所者数	
	（2）小笠老人ホーム市町別入所者数	
11	国民年金の状況	128
	（1）被保険者数の推移	
	（2）受給権者数と受給金額の推移	

K 保健・衛生		129
1	医療施設数	130
2	中東遠総合医療センターの状況	130
	（1）診療科目別医師数	
	（2）病床数及び職員数	
	（3）科別患者利用状況	
	（4）診療圏別患者利用状況	
	（5）時間外救急患者取扱状況	
	（6）人間ドック利用状況	
	（7）科別手術状況	
3	国民健康保険決算状況	134
4	国民健康保険からみた病類別医療状況	134
5	国民健康保険療養費支払状況	135
6	国民健康保険世帯数及び被保険者数の推移	136
7	国民健康保険1人あたりの医療費と国保税の推移	136
8	介護保険決算状況	137
9	介護保険被保険者数等	138
	（1）第1号被保険者数	
	（2）要介護（要支援）認定者数	
	（3）居宅介護（介護予防）サービス受給者数	
	（4）地域密着型（介護予防）サービス受給者数	
	（5）施設介護サービス受給者数	
10	介護保険給付支払状況	138
11	介護保険サービス種別給付状況	139
12	要介護度別給付状況	140
	（1）件数	
	（2）費用額	
	（3）支給額	
13	介護保険第1号被保険者保険料	142
14	後期高齢者医療特別会計決算状況	143
15	後期高齢者医療被保険者数	143
16	後期高齢者医療保険料	143
17	健康診査	144
18	一般住民結核検診地区別状況	145
19	出生順位別母親の出生時年齢	145
20	出生順位年度割合	146
21	乳幼児健診	146
22	予防接種	147
23	ごみの収集と処理状況	148
	（1）ごみ排出量とリサイクル率	
	（2）ごみ排出量と人口の推移	
	（3）燃えるごみ排出量の推移	
	（4）燃えないごみ排出量の推移	
	（5）資源物排出量の推移	
	（6）ごみ集積所設置等補助金	
24	し尿の処理状況	150
25	狂犬病予防	150
26	家庭排水衛生処理の状況	150

L 労 政		151
1	中学校卒業生求人数と就職者数の推移	152
2	高等学校卒業生求人数と就職者数の推移	152
3	有効求人倍率の推移	152
4	進出企業の操業状況	152
5	常用労働者の平均月間現金給与額	153
6	常用労働者の平均月間労働時間	153
7	就業形態別雇用構成	154
8	内職相談状況	154

M 教育・文化		155
1	小学校の児童数及び教員数	156
2	中学校の生徒数及び教員数	157
3	高等学校の生徒数及び教員数	157
4	小中学校児童生徒平均体位	158
5	小学校施設状況	158
6	中学校施設状況	160
7	中学校卒業後の状況	161
8	保育園の園児数及び教員数	162
9	幼稚園の園児数及び教員数	163
10	認定こども園の園児数及び教員数	163
11	学校法人ねむの木学園	164
	特別支援学校ねむの木児童・生徒数及び職員数	164
12	県立掛川特別支援学校児童・生徒数及び職員数	164
13	各種学級・講座参加者状況	164
14	青少年の学習機会	165
15	夜間照明施設利用状況	165
16	小学校体育館開放状況	166
17	中学校体育館開放状況	166
18	海洋センター利用状況	167
19	いこいの広場施設利用状況	167
20	総合体育館さんりーな利用状況	168
21	安養寺運動公園利用状況	168
22	大東北運動場の利用状況	169
23	大須賀運動場の利用状況	169
24	下垂木多目的広場の利用状況	169
25	大東総合運動場の利用状況	170
26	ビーチスポーツ公園利用者数の推移	170
27	し～すぼの利用状況	170
28	生涯学習センター利用状況	171
29	美感ホール利用状況	171
30	文化会館シオーネ利用状況	172
31	大東北公民館利用状況	172
32	大須賀中央公民館利用状況	172
33	図書館の状況	173
	(1) 主要指標	
	(2) 年度別蔵書数	
	(3) 種類別蔵書数	
	(4) 貸出冊数・貸出人数	
	(5) 図書受入数	
	(6) 年齢別新規登録者数	
	(7) 視覚障害者等資料	
34	掛川城天守閣・御殿入場者の推移	178
35	二の丸美術館入館者の推移	178
36	スタンドグラス美術館入館者の推移	178
37	二の丸茶室入場者の推移	178
38	竹の丸入場者数の推移	179
39	清水邸庭園入場者の推移	179
40	吉岡彌生記念館入館者の推移	179
41	大須賀歴史民俗資料館利用状況	180
42	IT講習会受講者数の推移	180
	参考資料：文化財一覧表	181

N 運輸・通信		183
1	JR東海掛川駅乗車人数	184
2	天竜浜名湖鉄道各駅乗車人数	185
3	自動車保有台数	186
4	高速道路インターチェンジ別交通量	186
5	バス利用状況	187
	(1) 自主運行バス利用状況	
	(2) 路線バス利用状況	
6	郵便施設状況	188

O 市民生活		189
1	たばこ消費状況	190
2	消費生活相談件数の推移	190
3	消費生活相談の商品別・内容別分類	191
4	主要道路交通量	192
	(1) 国道1号種別交通量	
	(2) 主要道路種別交通量	
5	主要道路における騒音量	193
6	水質汚濁の状況	194
7	大気汚染の状況	195
8	公害苦情発生状況	195

P 治 安		197
1	重要犯罪、重要窃盗認知件数の推移（掛川警察署管内）	198
2	刑法犯・特別法犯・少年学識別検挙・補導状況	199
3	特別法犯の検挙状況	200
4	静岡県的人身交通事故発生状況	200
5	掛川警察署管内の交通事故発生状況	201
	(1) 人身事故、物損事故	
	(2) 月別人身交通事故発生状況	
	(3) 年代別人身交通事故発生状況	
	(4) 違反別人身交通事故発生状況	
	(5) 事故類型別人身交通事故発生状況	

Q 消 防		203
1	救急活動状況	204
2	消防体制	205
3	消防水利状況	205
4	危険物施設数	205
5	火災発生状況	206

	R 行 財 政	207
1	行政組織機構図	208
2	市長・副市長	211
3	議長・副議長	211
4	市職員数の推移	211
5	各種選挙結果一覧	212
6	各種選挙の執行予定一覧表	213
7	選挙人名簿登録者一覧表	214
8	議員数及び議会開催状況	215
9	協議会及び各委員会開催状況	215
10	付議事件と議決状況	215
11	市議会の構成	215
12	固定資産税に関する概況	216
	(1) 土地	
	(2) 家屋	
	(3) 償却資産	
13	市民税年度別納税義務者数	217
	(1) 個人	
	(2) 法人	
14	市民税年度別調定額	217
	(1) 個人	
	(2) 法人	
15	所得区分による課税状況	218
	(1) 年度別納税義務者数	
	(2) 年度別所得額	
	(3) 年度別所得割額	
16	歳入歳出決算額の推移	219
17	一般会計決算規模の推移	219
18	一般会計歳入の状況	220
19	一般会計性質別歳出の状況	220
20	市税の状況	221
21	市債の状況	221
22	決算構成比及び経常収支比率の状況（普通会計）	221
23	一般会計市債及び公債費の決算状況	222
	(1) 歳入の部	
	(2) 歳出の部	
24	健全化判断比率の状況	223
	参考資料：掛川市に関する一部事務組合一覧	224
	参考資料：掛川市出資第三セクター総括表	225
	参考資料：掛川市政10大ニュース	226
	参考資料：市内の主な官公署等	227
	(1) 市関係	
	(2) 県関係	
	(3) 国関係	
	(4) 保育・教育機関	
	(5) その他	

掛川市の地区別人口の推移

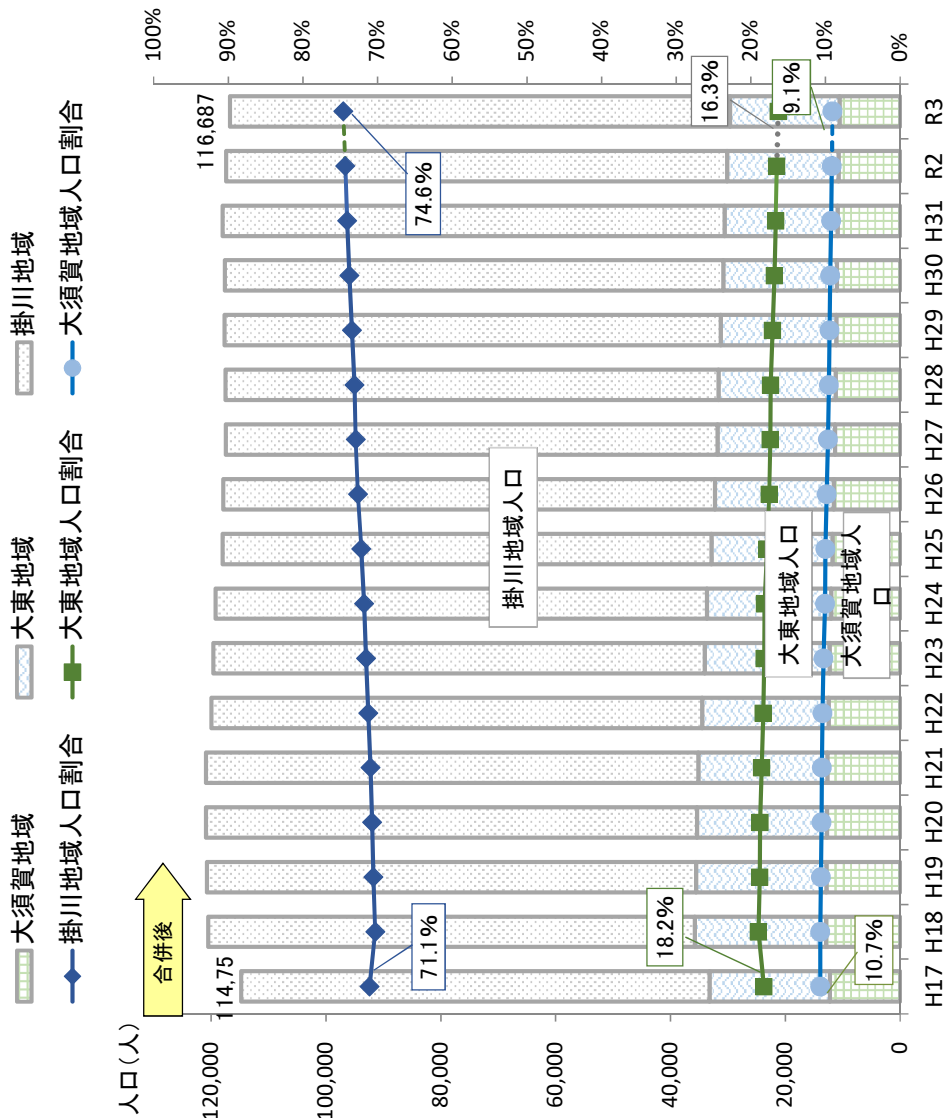

出所：住民基本台帳人口（各年3月末現在）
 注意：構成比は小数点第2位を四捨五入しているため、必ずしも100とはならない。

年	地域	掛川	大東	大須賀	計	前年度比
H17 (2005)		81,547	20,939	12,265	114,751	—
H18 (2006)		84,739	22,875	12,880	120,494	5,743
H19 (2007)		85,191	22,714	12,829	120,734	240
H20 (2008)		85,503	22,682	12,718	120,903	169
H21 (2009)		85,767	22,435	12,703	120,905	2
H22 (2010)		85,446	22,003	12,484	119,933	△ 972
H23 (2011)		85,562	21,760	12,290	119,612	△ 321
H24 (2012)		85,580	21,626	12,000	119,206	△ 406
H25 (2013)		85,183	21,040	11,799	118,022	△ 1,184
H26 (2014)		85,617	20,671	11,577	117,865	△ 157
H27 (2015)		85,662	20,430	11,358	117,450	△ 415
H28 (2016)		85,901	20,394	11,225	117,520	70
H29 (2017)		86,446	20,090	11,149	117,685	165
H30 (2018)		86,793	19,802	11,010	117,605	△ 80
H31 (2019)		87,388	19,677	10,913	117,978	373
R2 (2020)		87,245	19,413	10,725	117,383	△ 595
R3 (2021)		87,053	19,055	10,579	116,687	△ 696

(出所)住民基本台帳人口(各年3月末現在)

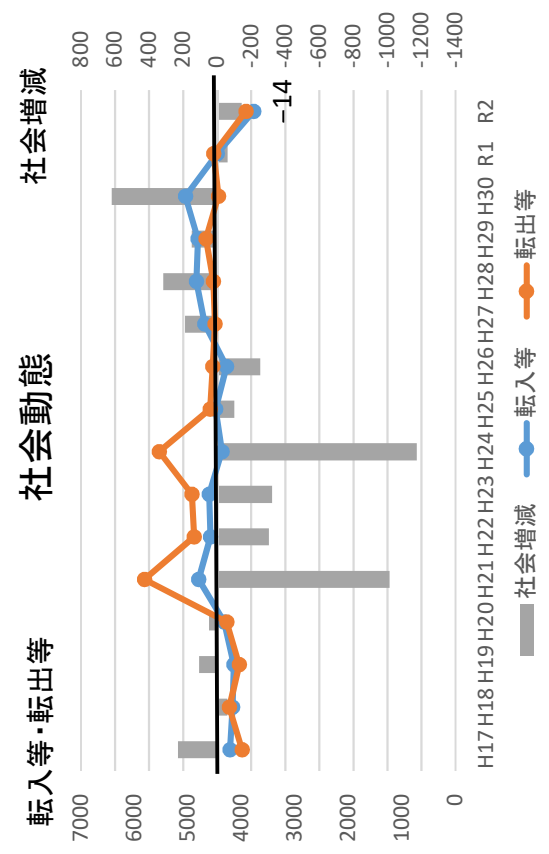
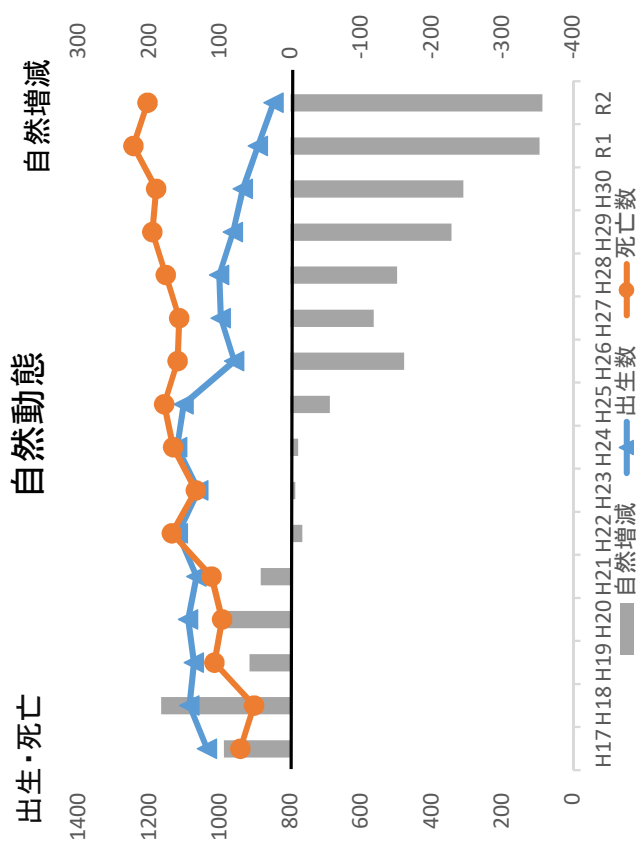

各年度4月1日現在

年度	出生数	死亡数	自然増減	転入等	転出等	社会増減
H17(2005)	1,036	942	94	4,217	3,988	229
H18(2006)	1,086	903	183	4,169	4,229	△ 60
H19(2007)	1,073	1,015	58	4,146	4,040	106
H20(2008)	1,090	994	96	4,321	4,274	47
H21(2009)	1,066	1,024	42	4,801	5,815	△ 1014
H22(2010)	1,119	1,136	△ 17	4,582	4,886	△ 304
H23(2011)	1,061	1,068	△ 7	4,603	4,926	△ 323
H24(2012)	1,121	1,132	△ 11	4,363	5,536	△ 1173
H25(2013)	1,102	1,158	△ 56	4,487	4,588	△ 101
H26(2014)	959	1,120	△ 161	4,284	4,538	△ 254
H27(2015)	997	1,115	△ 118	4,688	4,500	188
H28(2016)	1,002	1,153	△ 151	4,843	4,527	316
H29(2017)	963	1,191	△ 228	4,814	4,666	148
H30(2018)	935	1,180	△ 245	5,050	4,432	618
R1(2019)	892	1,245	△ 353	4,458	4,519	△ 61
R2(2020)	848	1,205	△ 357	3,772	3,916	△ 144

出所：住民基本台帳人口

注意：自然増減については日本人のみ、H22までは日本人のみ、H23より外国人含む

掛川市の製造品出荷額等の推移

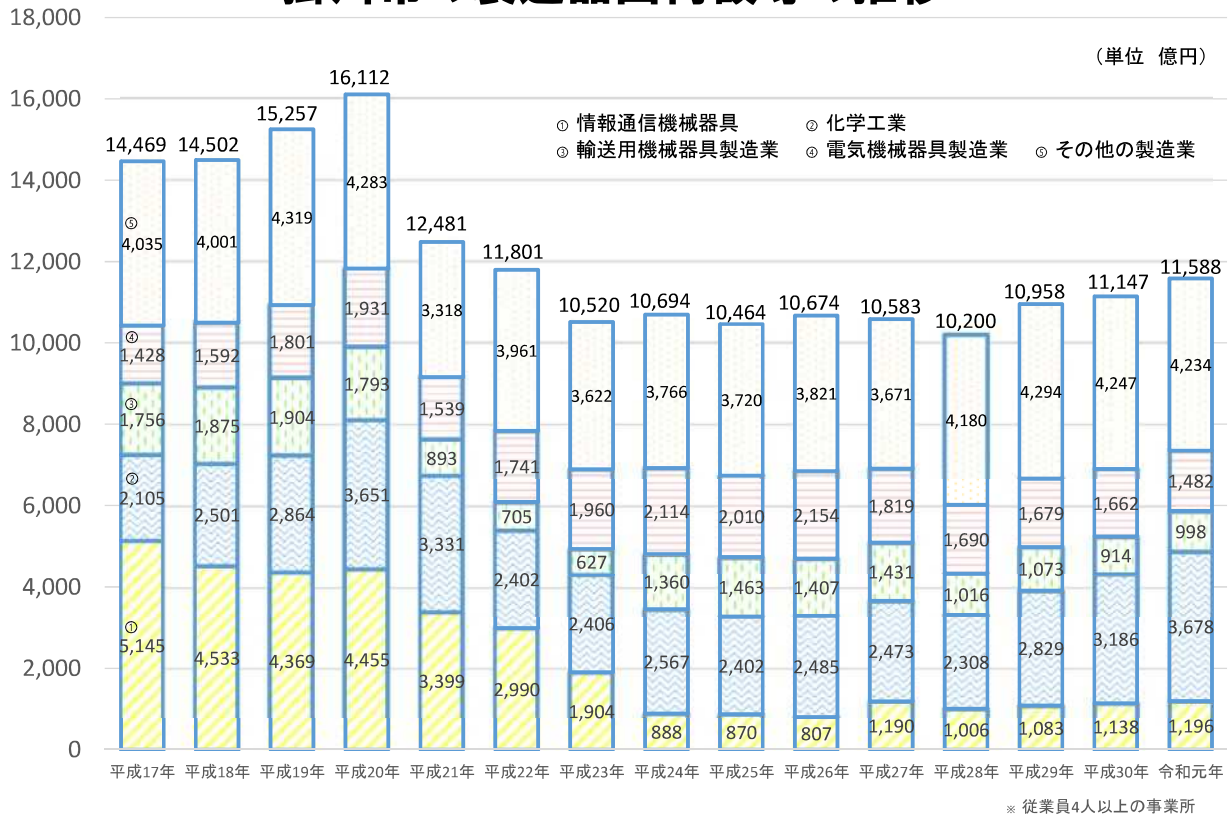

主要工業の推移

(従業者4人以上の事業所)

産業中分類	年	掛川市	
		製造品出荷額等 (百万円)	全体における 割合(%)
① 情報通信機械器具 製造業	H17	514,545	35.6
	18	453,308	31.3
	19	436,917	28.6
	20	445,511	27.7
	21	339,949	27.2
	22	299,047	25.3
	23	190,405	18.1
	24	88,788	8.3
	25	86,985	8.4
	26	80,721	7.6
	27	118,954	11.3
	28	100,615	9.9
	29	108,342	9.9
	30	113,814	10.2
R1	119,569	10.3	
② 化学工業	H17	210,508	14.5
	18	250,104	17.2
	19	286,428	18.8
	20	365,062	22.7
	21	333,071	26.7
	22	240,240	20.4
	23	240,636	22.9
	24	256,749	24.0
	25	240,214	23.1
	26	248,517	23.3
	27	247,256	23.4
	28	230,835	22.6
	29	282,903	25.8
	30	318,643	28.6
R1	367,830	31.7	

産業中分類	年	掛川市	
		製造品出荷額等 (百万円)	全体における 割合(%)
③ 輸送用機械器具 製造業	H17	175,614	12.1
	18	187,484	12.9
	19	190,393	12.5
	20	179,280	11.1
	21	89,335	7.2
	22	70,529	6.0
	23	62,750	6.0
	24	135,955	12.7
	25	146,260	14.1
	26	140,699	13.2
	27	143,107	13.5
	28	101,587	10.0
	29	107,287	9.8
	30	91,425	8.2
R1	99,759	8.6	
④ 電気機械器具 製造業	H17	142,776	9.9
	18	159,226	11.0
	19	180,095	11.8
	20	193,066	12.0
	21	153,944	12.3
	22	174,134	14.8
	23	195,978	18.6
	24	211,353	19.8
	25	200,989	19.3
	26	215,407	20.2
	27	181,929	17.2
	28	168,968	16.6
	29	167,895	15.3
	30	166,204	14.9
R1	148,170	12.8	

資料：工業統計調査 平成23年、27年は経済センサス-活動調査

統計表

A 地勢・気象

【 位 置 】



【 面積 】

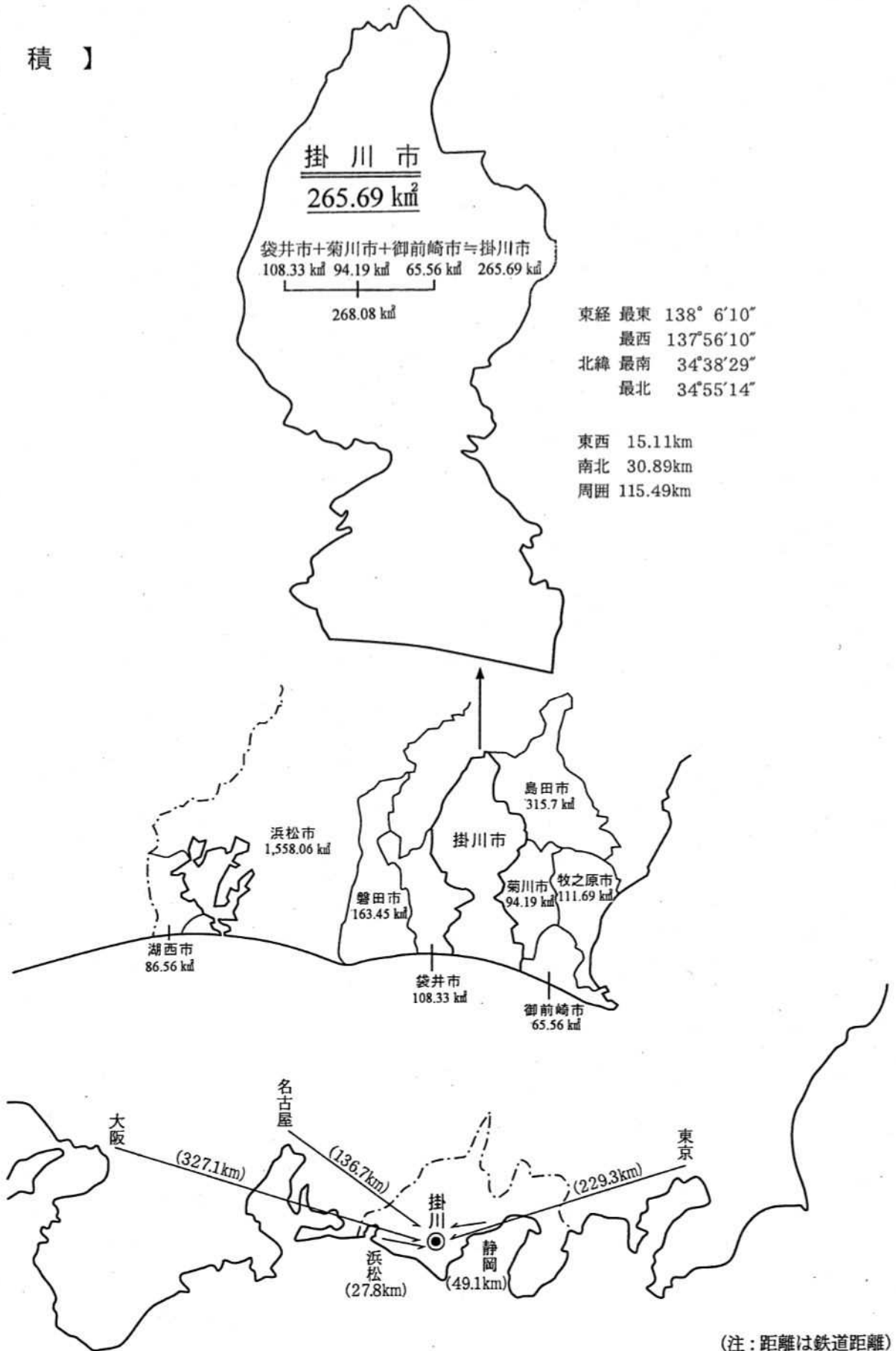

【掛川市誕生まで】 (昭和20年(1945年)以降の変遷)

掛川町					
上内田村	S25. 10. 10 (1950)				
西山口村					
粟本村	S26. 4. 1 (1951)	S29. 3. 31 (1954)	掛川市		
西南郷村					
東山口村					
曾我村					
日坂村					
東山村		S30. 4. 1 (1955)			
桜木村		S29. 3. 31 (1954)	北小笠村		
和田岡村					
原谷村				S32. 3. 31 (1957)	
原田村					
原泉村			(一部)	S31. 9. 30 (1956)	
西郷村		S29. 3. 31 (1954)	三笠村		S35. 10. 1 (1960)
倉真村					
千浜村					
大坂村		S31. 8. 1 (1956)	大浜町		
睦浜村	S30. 4. 19 (1955)				
中村			(海戸)	S32. 9. 1 (1957)	S48. 4. 1 (1973) 大東町
土方村			S31. 9. 30 (1956)		
佐東村		S30. 1. 1 (1955)	城東村		
横須賀町					
大淵村		S31. 6. 1 (1956)	大須賀町		
笠原村		(山崎の一部)		S31. 9. 30 (1956)	

H17. 4. 1
(2005)
掛川市

資料：企画政策課

1 地目別面積

(各年1月1日現在) (単位: km²)

年	総数	田	畑	宅地	山林	原野	池沼	雑種地	その他
平成17 (2005)	266.48	27.50	37.09	24.51	61.16	12.77	1.44	9.75	92.26
18 (2006)	265.77	27.12	37.35	24.82	59.18	12.94	0.60	9.96	93.80
19 (2007)	265.63	26.70	37.47	25.08	57.44	12.38	0.58	12.54	93.44
20 (2008)	265.63	27.12	37.54	25.41	57.41	12.30	0.58	8.62	96.65
21 (2009)	265.63	26.18	37.49	24.91	57.58	12.28	0.58	9.06	97.55
22 (2010)	265.63	26.01	37.51	25.05	56.22	12.31	0.58	8.92	99.03
23 (2011)	265.63	25.79	37.52	25.16	55.12	12.30	0.58	8.94	100.22
24 (2012)	265.63	25.66	37.52	25.19	54.35	11.41	0.60	8.89	102.01
25 (2013)	265.63	25.49	37.55	25.68	53.62	11.38	0.59	9.07	102.25
26 (2014)	265.63	25.41	37.46	25.89	53.61	11.34	0.58	9.15	102.19
27 (2015)	265.69	25.24	37.54	26.09	53.83	11.34	0.58	9.07	102.00
28 (2016)	265.69	25.12	37.52	26.35	53.79	11.31	0.58	9.10	101.92
29 (2017)	265.69	25.00	37.63	26.51	53.80	11.30	0.58	8.93	101.94
30 (2018)	265.69	24.85	37.46	26.57	53.81	11.30	0.58	9.18	101.94
31 (2019)	265.69	24.74	37.50	26.69	53.97	11.30	0.58	9.18	101.73
令和2 (2020)	265.69	24.61	37.41	26.88	53.96	11.25	0.58	9.23	101.77
令和3 (2021)	265.69	24.45	37.47	27.17	54.06	11.21	0.58	9.14	101.61

資料: 資産税課

2 主な山岳

山 岳 名	所 在 地	海 抜 高 (m)
八 高 山	原 泉 (黒 俣)	832
大 尾 山	原 泉 (居 尻)	661 (昭和60年以前 663)
粟 ケ 岳	粟 本、倉 真、東 山	532 (昭和58年以前 527)
小 笠 山	掛 川 市、袋 井 市	264

資料: 企画政策課

3 主な河川

河 川 名	起 点	流路延長(m)
一級河川菊川水系 菊 川	逆川合流点	27,670
一級河川菊川水系 牛 淵 川	東谷川合流点	15,280
一級河川菊川水系 下小笠川	入山瀬字小笠山851番の176地先の井堰	9,760
一級河川菊川水系 佐 東 川	高瀬字天伯918番の2地先の可和地橋	5,580
二級河川太田川水系 原野谷川	黒俣字向山601番地の1地先の市道八光橋	37,880
二級河川太田川水系 逆 川	東山合戸字貝戸1178番地先の山那橋	23,180
二級河川太田川水系 倉 真 川	真砂川合流点	11,360
二級河川太田川水系 垂 木 川	宮川合流点	6,400
二級河川東大谷川水系 東大谷川	大淵字東大谷11341番の1地先の県道弘法下橋	5,270
二級河川弁財天川水系 西大谷川	横須賀字西大谷817番の6地先の西大谷ダム堰堤	6,000

資料: 維持管理課

4 気 象

年/月	気 温 (°C)			湿 度 (%)		風 速 (m/秒)		降水量 (mm)	降雨日数 (日)	天 気 日 数			
	最 高	最 低	平 均	最 低	平 均	最 大	平 均			快晴	晴	曇	雨
昭和50 (1975)	33.3	-2.6	15.7	21.0	69.0	12.0	3.0	2,081.0	131	98	103	98	66
55 (1980)	33.3	-2.1	15.5	18.0	68.0	13.8	3.3	2,366.0	119	113	83	128	42
60 (1985)	36.0	-6.0	16.1	15.0	68.9	10.3	2.3	1,568.5	108	85	105	138	37
平成元 (1989)	35.9	-4.5	16.2	14.3	68.5	26.6	2.1	2,276.5	136	35	176	97	57
5 (1993)	34.1	-3.2	15.7	13.2	71.7	23.5	1.6	2,080.0	131	29	167	110	59
10 (1998)	38.5	-3.2	17.4	8.5	73.7	25.3	2.0	2,556.5	147	27	140	150	48
15 (2003)	36.8	-3.5	16.6	12.8	72.7	24.4	2.2	2,078.0	142	19	143	147	56
20 (2008)	38.8	-5.1	16.8	19.4	73.0	12.4	2.2	1,833.5	116	29	160	141	36
21 (2009)	36.5	-2.6	17.0	19.5	73.4	14.1	2.2	2,071.0	117	21	174	133	37
22 (2010)	35.7	-4.4	16.7	18.8	76.4	18.5	2.5	2,191.0	112	11	206	109	39
23 (2011)	36.6	-2.5	16.2	17.7	76.5	40.1	2.5	1,896.5	102	12	203	112	38
24 (2012)	35.2	-4.2	15.9	17.7	78.2	37.3	2.4	1,935.5	114	12	204	111	38
25 (2013)	35.2	-4.2	15.9	17.7	78.2	37.3	2.4	1,935.5	114	12	204	111	38
26 (2014)	34.9	-3.6	16.1	24.4	79.7	28.6	2.3	1,517.0	111	39	213	69	43
27 (2015)	34.8	-1.5	16.6	22.4	82.6	28.2	2.2	2,267.5	135	31	209	79	46
28 (2016)	37.4	-3.5	17.1	16.9	81.3	24.9	2.1	1,694.5	118	53	198	82	33
29 (2017)	36.1	-3.9	16.2	18.8	76.5	40.6	2.3	1,407.0	111	31	195	100	39
30 (2018)	35.8	-4.0	17.0	15.0	68.7	41.3	2.4	1,790.0	121	11	262	66	26
令和元 (2019)	34.4	-2.2	17.1	13.0	68.5	28.1	2.2	2,048.0	123	0	262	62	41
2 (2020)	38.1	-1.1	16.7	9.4	70.0	27.4	2.1	1,865.0	124	0	257	60	49
3 (2021)	35.6	-3.9	16.5	14.4	69.2	23.0	2.2	2,079.5	117	1	271	48	45
1月	16.9	-3.9	5.8	20.8	58.2	21.0	2.6	91.0	6	1	22	4	4
2月	19.6	-1.8	8.0	14.4	53.1	20.3	2.6	68.0	4	0	26	0	2
3月	24.3	3.0	12.6	13.6	65.4	22.0	2.3	265.0	9	0	22	5	4
4月	24.4	6.1	14.8	16.9	63.2	18.1	2.3	224.0	7	0	25	2	3
5月	27.5	9.3	18.8	20.0	72.6	19.2	2.4	238.0	15	0	19	7	5
6月	31.5	15.9	22.1	30.0	76.7	21.0	1.7	141.5	12	0	19	5	6
7月	32.5	19.6	25.9	35.2	81.8	18.5	1.9	370.0	13	0	22	5	4
8月	35.6	21.2	26.7	36.3	81.6	19.5	2.3	316.0	16	0	20	6	5
9月	30.2	17.2	23.6	31.1	76.4	17.0	2.3	166.5	14	0	21	3	6
10月	28.7	9.2	19.2	31.9	74.2	17.1	1.8	48.5	8	0	26	1	4
11月	22.4	0.0	12.9	25.2	65.7	23.0	2.0	65.5	7	0	23	6	1
12月	18.6	-1.9	8.0	24.7	62.2	20.5	2.4	85.5	6	0	26	4	1

資料：危機管理課

注：降雨日数は1日で降水量0.5mm以上を記録した日数

天気日数は正午の天気を基準とし、天気は日平均曇量によって次のように区別する

快晴：曇量が2未満の状態　晴：曇量が2以上8未満の状態　曇：曇量が8以上の状態

昭和63年以降は総合気象観測装置によるデータ

5 地価公示・地価調査

地価	基準地の所在及び地番並びに住居表示	基準地の1平方メートル当たりの価格(円)	上昇率(%)	基準地周辺の土地利用の現況	基準地の鉄道・その他主要交通施設との接近の状況
地価公示	中央3丁目51番 大坂字十六2689番1外 南2丁目108番「南2-8-14」 旭ヶ丘2丁目12番14 下垂木字灘/瀬2190番49 中方字雨垂592番1 西大淵字村東252番9 上屋敷8番5 紺屋町5番8 中央2丁目5番9 弥生町24番 横須賀字一番町1413番5外 淡陽5番外	71,200 21,200 80,200 68,100 42,100 21,300 18,600 48,800 74,600 110,000 61,000 21,900 23,000	-0.8% -1.9% -0.7% -0.7% -0.5% -2.3% -4.1% -0.4% -2.6% -1.8% -2.1% -4.8% -0.9%	中規模一般住宅が多い区画整然とした住宅地域 一般住宅が建ち並び区画整然とした郊外の住宅地域 中規模住宅が多い区画整然とした駅南の住宅地域 中規模な一般住宅が建ち並び郊外の分譲住宅地域 中規模一般住宅が多い郊外の閑静な住宅地域 一般住宅のほかに空地等が見られる住宅地域 中規模一般住宅の中に空地も見られる住宅地域 中規模一般住宅が建ち並び郊外の商業地域 小売店舗、住宅等が混在する駅周辺の商業地域 中小規模の店舗、事務所が見られる路線商業地域 沿道サービス店舗を中心とする路線商業地域 県道沿いに店舗、住宅等が混在する既成商業地域 大規模工場が建ち並び街区整然とした工業団地	掛川駅 1.1km 掛川駅 13.0km 掛川駅 500 m 掛川駅 2.3km 掛川駅 4.1km 掛川駅 7.7km 袋井駅 12.0km 掛川駅 2.5km 掛川駅 300 m 掛川駅 650 m 掛川駅 1.3km 袋井駅 11.0km 掛川駅 5.2km
地価調査	掛川市中央3丁目51番 掛川市北門224番 掛川市宮脇1丁目20番19外 掛川市緑ヶ丘2丁目6番13 掛川市久保1丁目212番外「久保1-16-12」 掛川市青葉台561番34「青葉台14-13」 掛川市子隣字通ノ谷283番25 掛川市本郷字東坪1410番9 掛川市葛ヶ丘1丁目19番11 掛川市横須賀字三番町1138番3 掛川市千浜字三久4879番5 掛川市上西郷字滝ノ谷4600番3 掛川市駅前8番4内 掛川市掛川字西町417番3 掛川市南2丁目11番1「南2-1-16」 掛川市横須賀字中本町573番 掛川市大坂字與惣455番1 掛川市細田字二の坪250番1外 掛川市下垂木字道下2435番外 掛川市和田字中ノ谷385番1	71,200 60,400 49,900 63,400 65,300 43,500 29,100 29,800 44,300 17,200 11,100 17,000 132,000 65,700 95,300 17,200 23,300 48,400 25,400 784	-0.1% -0.2% -0.2% -0.2% -0.3% -0.5% -1.7% -1.7% -0.4% -3.9% -3.5% -2.3% -1.5% -1.2% -1.2% -3.9% -2.1% -0.4% -0.8% -2.0%	中規模一般住宅が多い、区画整然とした住宅地域 中規模の一般住宅が多い区画整然とした住宅地域 中小規模の一般住宅が並び住宅地域 一般住宅等が建ち並び区画整理済みの住宅地域 一般住宅が建ち並び区画整然とした郊外の分譲住宅地域 中規模一般住宅が建ち並び丘陵地の住宅地域 一般住宅が建ち並び区画整然とした郊外の住宅地域 中規模一般住宅が建ち並び郊外の住宅地域 一般住宅を主に農地等も見られる既成住宅地域 中規模の一般住宅が多い県道背後の住宅地域 農家住宅、一般住宅が混在する山間の住宅地域 中層の店舗、事務所ビルが建ち並び中心商業地域 低層小売店舗が建ち並び近隣商業地域 中層の事務所、ホテルが見られる駅南の商業地域 低層店舗と住宅が混在する古くからの近隣商業地域 低層店舗、店舗兼住宅等が建ち並び商業地域 自動車関連の店舗が多い路線商業地域 中規模工場のほか事業所等が見られる工業地域 標高80m約20度の南向傾斜の人工林と自然林の混在する地域	掛川駅 1.1km 掛川駅 1.4km 掛川駅 2.1km 掛川駅 1.0km 掛川駅 1.0km 掛川駅 2.0km 掛川駅 4.8km 原谷駅 200 m 掛川駅 3.5km 袋井駅 11.0km 菊川駅 13.0km 掛川駅 5.9km 掛川駅 100 m 掛川駅 800 m 掛川駅 350 m 袋井駅 11.0km 掛川駅 13.0km 西掛川駅 1.1km 掛川駅 3.9km 掛川駅 4.2km

資料：都政策課

出典：国土交通省 静岡県交通基盤部土地対策課

注：地価公示（令和3年1月1日現在）、地価調査（令和3年7月1日現在）

B 人 口

1 人口及び世帯数の推移（住民基本台帳人口）

（各年3月末現在）

年	世帯数	人口（人）				女100人 に対する 男の割合	1世帯 当たり人口 （人）	人口密度 （人/km ² ）	
		総数	増加数	男	女				
平成5 (1993)	旧掛川市	20,638	75,448	—	37,483	37,965	98.7	3.7	406
	旧大東町	5,000	20,266	—	10,063	10,203	98.6	4.1	441
	旧大須賀町	3,196	12,430	—	6,050	6,380	94.8	3.9	367
10 (1998)	旧掛川市	23,137	78,765	3,317	39,257	39,508	99.4	3.4	423
	旧大東町	5,332	20,513	247	10,210	10,303	99.1	3.8	446
	旧大須賀町	3,357	12,288	△ 142	6,002	6,286	95.5	3.7	363
15 (2003)	旧掛川市	25,433	80,563	1,798	40,136	40,427	99.3	3.2	434
	旧大東町	5,725	20,937	424	10,402	10,535	98.7	3.7	455
	旧大須賀町	3,608	12,295	7	6,014	6,281	95.7	3.4	365
17 (2005)	旧掛川市	26,543	81,547	1,147	40,702	40,845	99.6	3.1	439
	旧大東町	5,854	20,939	△ 64	10,411	10,528	98.9	3.6	454
	旧大須賀町	3,687	12,265	△ 8	6,019	6,246	96.4	3.3	364
20 (2008)		40,509	120,903	—	60,459	60,444	100.0	3.0	455
	日本人	37,827	115,361	—	57,656	57,705	99.9	3.0	434
	外国人	2,682	5,542	—	2,803	2,739	102.3	2.1	21
25 (2013)		41,146	118,022	△ 1,184	58,976	59,046	99.9	2.9	444
	日本人	39,700	114,714	△ 454	57,403	57,311	100.2	2.9	432
	外国人	1,446	3,308	△ 730	1,573	1,735	90.7	2.3	12
26 (2014)		41,701	117,865	△ 157	58,845	59,020	99.7	2.8	444
	日本人	40,242	114,612	△ 102	57,299	57,313	100.0	2.8	431
	外国人	1,459	3,253	△ 55	1,546	1,707	90.6	2.2	12
27 (2015)		42,169	117,450	△ 415	58,634	58,816	99.7	2.8	442
	日本人	40,628	114,120	△ 492	57,100	57,020	100.1	2.8	430
	外国人	1,541	3,330	77	1,534	1,796	85.4	2.2	13
28 (2016)		43,059	117,520	70	58,730	58,790	99.9	2.7	442
	日本人	41,273	113,909	△ 211	57,086	56,823	100.5	2.8	429
	外国人	1,786	3,611	281	1,644	1,967	83.6	2.0	14
29 (2017)		43,667	117,685	165	58,886	58,799	100.1	2.7	443
	日本人	41,759	113,870	△ 39	57,101	56,769	100.6	2.7	429
	外国人	1,908	3,815	204	1,785	2,030	87.9	2.0	14
30 (2018)		44,372	117,605	△ 80	58,891	58,714	100.3	2.7	443
	日本人	42,358	113,575	△ 295	56,986	56,589	100.7	2.7	427
	外国人	2,014	4,030	215	1,905	2,125	89.6	2.0	15
31 (2019)		45,211	117,978	373	59,130	58,848	100.5	2.6	444
	日本人	42,938	113,531	△ 44	57,008	56,523	100.9	2.6	427
	外国人	2,273	4,447	417	2,122	2,325	91.3	2.0	17
令和2 (2020)		45,623	117,383	△ 595	58,875	58,508	100.6	2.6	442
	日本人	43,202	112,742	△ 789	56,623	56,119	100.9	2.6	424
	外国人	2,421	4,641	194	2,252	2,389	94.3	1.9	17
3 (2021)		46,050	116,687	△ 696	58,593	58,094	100.9	2.5	439
	日本人	43,797	112,218	△ 524	56,380	55,838	101.0	2.6	422
	外国人	2,253	4,469	△ 172	2,213	2,256	98.1	2.0	17

資料：市民課

注：平成15年(2003年)までは、日本人のみ記載

2 人口動態

年度	社会										自然										總								
	入					出					出					生					死					亡		總	
	県内	県外	職権記載	計	一日平均	県内	県外	職権消滅	計	一日平均	増減	一日平均	増減	一日平均	増減	一日平均	増減	一日平均	増減	一日平均	増減	一日平均	増減	一日平均	増減				
平成5 (1993)	旧掛川市	1,532	1,240	25	2,797	7.6	1,319	1,093	18	2,430	6.4	367	733	2.0	480	1.3	253	620	199	134	0.5	65	174	0.4	65	174	0.4	65	174
	旧大東町	478	262	9	749	2.1	416	219	5	640	1.8	109	97	0.3	114	0.3	△ 17	△ 78	97	114	0.3	△ 17	△ 78	0.3	△ 17	△ 78	0.3	△ 17	△ 78
	旧大須賀町	357	1.0	418	1.1
10 (1998)	旧掛川市	1,623	1,437	27	3,087	8.5	1,563	1,361	3	2,927	8.0	160	749	2.1	550	1.5	199	359	146	169	0.4	△ 23	103	0.5	△ 23	103	0.5	△ 23	103
	旧大東町	512	243	12	767	2.1	410	227	4	641	1.8	126	76	0.2	98	0.3	△ 22	△ 33	76	98	0.2	△ 11	△ 33	0.3	△ 22	△ 33	0.3	△ 22	△ 33
	旧大須賀町	549	1.5	560	1.5	△ 11
15 (2003)	旧掛川市	1,858	1,628	27	3,513	9.6	1,658	1,459	4	3,121	8.6	392	782	2.1	563	1.5	219	611	203	181	0.6	22	5	0.5	22	5	0.5	22	5
	旧大東町	431	218	12	661	1.8	427	251	-	678	1.9	△ 17	203	0.6	181	0.5	22	5	109	126	0.3	△ 17	74	0.3	△ 17	74	0.3	△ 17	74
	旧大須賀町	348	130	7	485	1.3	256	136	2	394	1.1	91	109	0.3	126	0.3	△ 17	74	109	126	0.3	△ 17	74	0.3	△ 17	74	0.3	△ 17	74
17 (2005)		2,182	1,991	44	4,217	11.6	2,506	1,460	22	3,988	10.9	229	1,036	2.8	942	2.6	94	323	1,036	942	2.8	94	323	2.6	94	323	2.6	94	323
		2,370	1,927	24	4,321	11.8	2,274	1,944	56	4,274	11.7	47	1,090	3.0	994	2.7	96	143	1,090	994	3.0	47	143	2.7	96	143	2.7	96	143
		2,412	2,014	61	4,487	12.3	2,369	1,835	384	4,588	12.6	△ 101	1,102	3.0	1,158	3.2	△ 56	△ 157	1,102	1,158	3.0	△ 101	157	3.2	△ 56	△ 157	3.2	△ 56	△ 157
(2013)	日本人	2,050	1,562	26	3,638	10.0	2,064	1,585	15	3,664	10.0	△ 26	1,080	3.0	1,156	3.2	△ 76	△ 102	1,080	1,156	3.0	△ 26	102	3.2	△ 76	△ 102	3.2	△ 76	△ 102
	外国人	362	452	35	849	2.3	305	250	369	924	2.5	△ 75	22	0.1	2	0.0	20	△ 55	22	2	0.1	△ 75	55	0.0	20	△ 55	0.0	20	△ 55
26 (2014)	日本人	2,269	1,947	68	4,284	11.7	2,331	1,865	342	4,538	12.4	△ 254	959	2.6	1,120	3.1	△ 161	△ 415	959	1,120	2.6	△ 254	415	3.1	△ 161	△ 415	3.1	△ 161	△ 415
	外国人	1,973	1,386	36	3,395	9.3	2,095	1,572	29	3,696	10.1	△ 301	925	2.5	1,116	3.1	△ 191	△ 492	925	1,116	2.5	△ 301	492	3.1	△ 191	△ 492	3.1	△ 191	△ 492
27 (2015)	日本人	2,493	2,110	85	4,688	12.8	2,307	1,900	293	4,500	12.3	188	997	2.7	1,115	3.1	△ 118	70	997	1,115	2.7	188	70	3.1	△ 118	70	3.1	△ 118	70
	外国人	2,199	1,367	36	3,602	9.9	2,083	1,577	10	3,670	10.1	△ 68	970	2.7	1,113	3.0	△ 143	△ 211	970	1,113	2.7	△ 68	211	3.0	△ 143	△ 211	3.0	△ 143	△ 211
28 (2016)	日本人	2,580	2,207	56	4,843	13.3	2,339	1,779	409	4,527	12.4	316	1,002	2.7	1,153	3.2	△ 151	165	1,002	1,153	2.7	316	165	3.2	△ 151	165	3.2	△ 151	165
	外国人	2,188	1,487	30	3,705	10.2	2,061	1,474	26	3,561	9.8	144	963	2.6	1,146	3.1	△ 183	△ 39	963	1,146	2.6	144	39	3.1	△ 183	△ 39	3.1	△ 183	△ 39
29 (2017)	日本人	2,489	2,268	57	4,814	13.2	2,303	2,019	344	4,666	12.8	148	963	2.6	1,191	3.3	△ 228	△ 80	963	1,191	2.6	148	80	3.3	△ 228	△ 80	3.3	△ 228	△ 80
	外国人	2,097	1,475	20	3,592	9.8	1,988	1,624	5	3,617	9.9	△ 25	918	2.5	1,188	3.3	△ 270	△ 295	918	1,188	2.5	△ 25	295	3.3	△ 270	△ 295	3.3	△ 270	△ 295
30 (2018)	日本人	2,059	1,507	32	3,598	9.9	1,834	1,533	2	3,369	9.2	229	901	2.5	1,174	3.2	△ 273	△ 44	901	1,174	2.5	229	44	3.2	△ 273	△ 44	3.2	△ 273	△ 44
	外国人	441	965	46	1,452	4.0	338	403	322	1,063	2.9	389	34	0.1	6	0.0	28	417	34	6	0.1	389	417	0.0	28	417	0.0	28	417
令和元 (2019)	日本人	2,229	2,237	64	4,530	12.4	2,302	2,217	253	4,772	13.1	△ 242	892	2.4	1,245	3.4	△ 353	△ 595	892	1,245	2.4	△ 242	595	3.4	△ 353	△ 595	3.4	△ 353	△ 595
	外国人	1,803	1,375	27	3,205	8.8	1,942	1,669	7	3,618	9.9	△ 413	862	2.4	1,238	3.4	△ 376	△ 789	862	1,238	2.4	△ 413	789	3.4	△ 376	△ 789	3.4	△ 376	△ 789
2 (2020)	日本人	426	862	37	1,325	3.6	360	548	246	1,154	3.2	171	30	0.1	7	0.0	23	194	30	7	0.1	171	194	0.0	23	194	0.0	23	194
	外国人	2,133	1,643	69	3,845	10.5	2,120	1,790	268	4,178	11.4	△ 333	848	2.3	1,205	3.3	△ 357	△ 690	848	1,205	2.3	△ 333	690	3.3	△ 357	△ 690	3.3	△ 357	△ 690
(2020)	日本人	1,834	1,268	35	3,137	8.6	1,861	1,406	0	3,267	9.0	△ 130	813	2.2	1,201	3.3	△ 388	△ 518	813	1,201	2.2	△ 130	518	3.3	△ 388	△ 518	3.3	△ 388	△ 518
	外国人	299	375	34	708	1.9	259	384	268	911	2.5	△ 203	35	0.1	4	0.0	31	△ 172	299	375	1.9	△ 203	172	0.0	31	△ 172	0.0	31	△ 172

資料：市民課

注：旧大須賀町の転入・転出数の一部は「その他の増減」を含まないため人口増加数と一致しない。
平成24年度(2012年度)までは、日本人のみ記載(平成24年(2012年)7月 住民基本台帳法改正)

3 結婚・離婚件数

(単位：件)

年 度	総 数	結 婚				非本籍 人届出 数	総 数	離 婚			
		本 籍 人 届 出 数			計			本 籍 人 届 出 数			非本籍 人届出 数
		計	受 理	他 市 町 村 からの 送 付				計	受 理	他 市 町 村 からの 送 付	
平成5 (1993)	旧掛川市	923	839	323	516	84	113	105	52	53	8
	旧大東町	248	225	65	160	23	47	45	24	21	2
	旧大須賀町	51	23
10 (1998)	旧掛川市	926	843	321	522	83	170	154	91	63	16
	旧大東町	284	263	97	166	21	63	61	30	31	2
	旧大須賀町	184	172	57	115	12	38	38	14	24	-
15 (2003)	旧掛川市	1,134	1,024	505	519	110	222	202	120	82	20
	旧大東町	253	227	79	148	26	57	54	27	27	3
	旧大須賀町	169	156	47	109	13	37	35	9	26	2
平成17(2005)		1,455	1,315	559	756	140	262	247	137	110	15
20(2008)		1,416	1,276	534	742	140	278	258	153	105	20
21(2009)		1,461	1,315	564	751	146	279	258	154	104	21
22(2010)		1,370	1,261	486	775	109	291	272	141	131	19
23(2011)		1,315	1,213	490	723	102	320	297	172	125	23
24(2012)		1,380	1,277	538	739	103	299	279	150	129	20
25(2013)		1,285	1,200	465	735	85	272	253	143	110	19
26(2014)		1,343	1,241	490	751	102	320	303	175	128	17
27(2015)		1,273	1,182	480	702	91	270	251	149	102	19
28(2016)		1,323	1,213	446	767	110	292	271	171	100	21
29(2017)		1,194	1,105	415	690	89	267	257	140	117	10
30(2018)		1,117	1,015	392	623	102	251	232	138	94	19
令和元(2019)		1,228	1,127	439	688	101	265	247	148	99	18
2(2020)		1,012	933	324	609	79	230	218	131	87	12

資料：市民課

4 年齢別・男女別人口

(令和3年3月31日現在)

年 齡 (歳)	人 口 合 計	日本人			外国人		
		男	女	合 計	男	女	合 計
0	816	416	370	786	12	18	30
1	899	439	431	870	15	14	29
2	948	444	470	914	19	15	34
3	989	493	458	951	18	20	38
4	1,024	523	465	988	17	19	36
0~4	4,676	2,315	2,194	4,509	81	86	167
5	1,059	520	505	1,025	20	14	34
6	1,045	523	476	999	24	22	46
7	1,128	559	534	1,093	15	20	35
8	1,143	555	529	1,084	30	29	59
9	1,099	532	527	1,059	28	12	40
5~9	5,474	2,689	2,571	5,260	117	97	214
10	1,122	543	540	1,083	22	17	39
11	1,103	533	533	1,066	15	22	37
12	1,165	571	556	1,127	18	20	38
13	1,144	569	543	1,112	18	14	32
14	1,098	547	514	1,061	21	16	37
10~14	5,632	2,763	2,686	5,449	94	89	183
15	1,067	540	492	1,032	24	11	35
16	1,083	521	521	1,042	15	26	41
17	1,172	569	556	1,125	21	26	47
18	1,015	523	451	974	20	21	41
19	1,089	540	505	1,045	21	23	44
15~19	5,426	2,693	2,525	5,218	101	107	208
20	1,070	514	471	985	35	50	85
21	1,065	479	472	951	60	54	114
22	1,023	467	446	913	61	49	110
23	960	462	392	854	61	45	106
24	1,067	481	478	959	63	45	108
20~24	5,185	2,403	2,259	4,662	280	243	523
25	1,061	515	428	943	67	51	118
26	1,120	523	463	986	71	63	134
27	1,077	515	447	962	68	47	115
28	1,072	515	458	973	53	46	99
29	1,116	542	480	1,022	64	30	94
25~29	5,446	2,610	2,276	4,886	323	237	560
30	1,208	593	515	1,108	55	45	100
31	1,195	575	512	1,087	60	48	108
32	1,315	642	592	1,234	46	35	81
33	1,385	710	590	1,300	49	36	85
34	1,420	730	612	1,342	37	41	78
30~34	6,523	3,250	2,821	6,071	247	205	452

年 齡 (歳)	人 口 合 計	日 本 人			外 国 人		
		男	女	合 計	男	女	合 計
35	1,439	711	648	1,359	42	38	80
36	1,526	763	662	1,425	45	56	101
37	1,520	757	677	1,434	37	49	86
38	1,498	733	659	1,392	45	61	106
39	1,540	767	695	1,462	34	44	78
35~39	7,523	3,731	3,341	7,072	203	248	451
40	1,524	791	639	1,430	43	51	94
41	1,649	809	743	1,552	41	56	97
42	1,597	781	745	1,526	27	44	71
43	1,675	868	714	1,582	44	49	93
44	1,580	798	695	1,493	37	50	87
40~44	8,025	4,047	3,536	7,583	192	250	442
45	1,734	904	747	1,651	34	49	83
46	1,759	872	807	1,679	37	43	80
47	1,691	862	759	1,621	28	42	70
48	1,740	879	781	1,660	32	48	80
49	1,597	809	720	1,529	29	39	68
45~49	8,521	4,326	3,814	8,140	160	221	381
50	1,572	773	712	1,485	39	48	87
51	1,575	779	727	1,506	29	40	69
52	1,469	727	671	1,398	20	51	71
53	1,554	775	714	1,489	36	29	65
54	1,189	570	541	1,111	31	47	78
50~54	7,359	3,624	3,365	6,989	155	215	370
55	1,354	670	614	1,284	36	34	70
56	1,420	709	668	1,377	22	21	43
57	1,434	719	662	1,381	25	28	53
58	1,359	646	673	1,319	18	22	40
59	1,461	705	710	1,415	24	22	46
55~59	7,028	3,449	3,327	6,776	125	127	252
60	1,506	705	759	1,464	26	16	42
61	1,451	711	715	1,426	12	13	25
62	1,549	767	748	1,515	24	10	34
63	1,465	732	710	1,442	10	13	23
64	1,482	732	733	1,465	6	11	17
60~64	7,453	3,647	3,665	7,312	78	63	141
65	1,622	820	773	1,593	12	17	29
66	1,510	758	738	1,496	6	8	14
67	1,609	811	788	1,599	5	5	10
68	1,706	883	814	1,697	5	4	9
69	1,767	881	873	1,754	7	6	13
65~69	8,214	4,153	3,986	8,139	35	40	75

年 齡 (歳)	人 口 合 計	日 本 人			外 国 人		
		男	女	合 計	男	女	合 計
70	1,753	869	875	1,744	3	6	9
71	1,932	985	938	1,923	5	4	9
72	1,866	932	928	1,860	1	5	6
73	1,816	906	906	1,812	3	1	4
74	1,267	665	597	1,262	3	2	5
70~74	8,634	4,357	4,244	8,601	15	18	33
75	880	454	424	878	1	1	2
76	1,132	547	584	1,131	0	1	1
77	1,162	551	606	1,157	1	4	5
78	1,091	502	589	1,091	0	0	0
79	1,053	470	582	1,052	1	0	1
75~79	5,318	2,524	2,785	5,309	3	6	9
80	1,053	481	570	1,051	1	1	2
81	893	379	511	890	0	3	3
82	754	316	437	753	1	0	1
83	919	380	539	919	0	0	0
84	819	324	493	817	2	0	2
80~84	4,438	1,880	2,550	4,430	4	4	8
85	806	344	462	806	0	0	0
86	757	268	489	757	0	0	0
87	613	241	372	613	0	0	0
88	569	182	387	569	0	0	0
89	572	206	366	572	0	0	0
85~89	3,317	1,241	2,076	3,317	0	0	0
90	482	162	320	482	0	0	0
91	399	118	281	399	0	0	0
92	387	108	279	387	0	0	0
93	292	80	212	292	0	0	0
94	264	63	201	264	0	0	0
90~94	1,824	531	1,293	1,824	0	0	0
95	210	58	152	210	0	0	0
96	142	34	108	142	0	0	0
97	105	24	81	105	0	0	0
98	71	12	59	71	0	0	0
99	53	10	43	53	0	0	0
95~99	581	138	443	581	0	0	0
100	36	3	33	36	0	0	0
101	28	3	25	28	0	0	0
102	15	2	13	15	0	0	0
103	3	1	2	3	0	0	0
104	5	0	5	5	0	0	0
100~104	87	9	78	87	0	0	0
105	1	0	1	1	0	0	0
106	1	0	1	1	0	0	0
107	0	0	0	0	0	0	0
108	0	0	0	0	0	0	0
109	0	0	0	0	0	0	0
110	1	0	1	1	0	0	0
105~110	3	0	3	3	0	0	0
合 計	116,687	56,380	55,838	112,218	2,213	2,256	4,469

資料：市民課

注：最高齢は110歳

5 外国人住民の推移

(各年3月末現在) (単位:人)

大陸	No.	国籍・地域 名称	平成31年(2019)			令和2年(2020)			令和3年(2021)		
			男	女	合計	男	女	合計	男	女	合計
アジア	1	インド	15	5	20	25	5	30	12	2	14
	2	インドネシア	94	25	119	117	29	146	83	18	101
	3	カンボジア	12	2	14	29	2	31	32	3	35
	4	韓国	33	35	68	35	40	75	30	36	66
	5	スリランカ	24	13	37	42	16	58	46	13	59
	6	タイ	30	16	46	28	15	43	13	15	28
	7	台湾	2	8	10	3	9	12	2	8	10
	8	中国	136	474	610	151	435	586	129	317	446
	9	朝鮮	5	1	6	4	1	5	3	1	4
	10	ネパール	14	6	20	14	10	24	14	10	24
	11	バングラデシュ	0	0	0	0	0	0	0	0	0
	12	フィリピン	401	604	1005	383	614	997	383	589	972
	13	ベトナム	147	172	319	209	213	422	233	244	477
大洋州	14	オーストラリア	1	0	1	1	0	1	1	0	1
	15	ニュージーランド	0	0	0	0	0	0	1	0	1
北米	16	米国	24	8	32	23	9	32	20	7	27
	17	カナダ	3	3	6	2	1	3	1	1	2
中南米	18	アルゼンチン	11	4	15	10	8	18	12	10	22
	19	コロンビア	3	4	7	3	4	7	5	4	9
	20	パラグアイ	2	1	3	3	1	4	2	1	3
	21	ブラジル	1,001	811	1,812	992	838	1,830	1,005	840	1,845
	22	ペルー	120	103	223	115	107	222	125	107	232
	23	ボリビア	6	3	9	6	3	9	7	3	10
	24	メキシコ	2	4	6	2	5	7	0	3	3
欧州	25	英国	2	1	3	4	1	5	3	1	4
	26	ドイツ	1	1	2	3	1	4	2	1	3
	27	フランス	3	1	4	3	1	4	4	1	5
中東	28	トルコ	4	2	6	2	0	2	3	0	3
アフリカ	29	ガーナ	1	0	1	1	0	1	1	0	1
	30	その他	25	18	43	42	21	63	41	21	62
		合計	2,122	2,325	4,447	2,252	2,389	4,641	2,213	2,256	4,469

資料: 市民課

6 行政区別世帯数・5歳階級別人口（外国人を含む）

（令和3年3月31日現在）

行政区	仁藤町		肴町		塩町		喜町		新町		道神町		六軒町	
世帯数	116		65		74		73		169		33		24	
人口総数	277		166		177		190		360		82		69	
	男	女	男	女	男	女	男	女	男	女	男	女	男	女
20歳以上	104	128	72	73	79	83	79	78	161	145	31	35	27	28
計	120	157	77	89	90	87	99	91	181	179	39	43	32	37
0～4	2	4	0	1	2	1	2	4	4	6	1	3	1	2
5～9	2	8	1	1	0	0	7	2	3	5	4	2	1	2
10～14	4	7	2	7	4	2	5	6	8	11	3	2	1	3
15～19	8	10	2	7	5	1	6	1	5	12	0	1	2	2
20～24	5	5	5	1	0	5	5	3	10	1	1	1	1	1
25～29	4	6	3	4	4	4	5	2	10	11	1	2	2	0
30～34	9	5	2	1	3	3	5	4	10	7	2	1	0	2
35～39	4	6	1	0	3	3	9	8	14	6	1	3	2	1
40～44	10	10	4	4	3	2	9	5	16	9	2	2	1	2
45～49	15	15	9	5	9	5	6	4	20	14	4	2	6	4
50～54	5	6	4	7	5	5	7	6	17	17	3	4	1	2
55～59	6	9	6	6	5	8	3	8	13	8	4	3	3	1
60～64	6	8	6	6	9	10	6	5	6	10	1	1	0	2
65～69	9	13	10	4	10	4	7	5	10	5	2	1	3	2
70～74	11	14	5	7	7	6	5	8	10	19	2	4	3	3
75～79	13	5	7	11	5	7	5	4	13	10	2	2	2	1
80～84	2	5	4	5	9	9	3	3	6	13	1	5	2	3
85～89	3	13	5	6	4	11	3	4	4	8	4	3	1	2
90～94	1	8	1	3	2	0	1	6	2	5	1	1	0	2
95～99	1	0	0	3	1	1	0	3	0	2	0	0	0	0
100～	0	0	0	0	0	0	0	0	0	0	0	0	0	0

行政区	神明町		旭町		旭ヶ丘		掛川第一地区		栄町		紺屋町		中町	
世帯数	163		182		437		1,336		82		62		72	
人口総数	402		503		1,090		3,316		193		118		179	
	男	女	男	女	男	女	男	女	男	女	男	女	男	女
20歳以上	158	175	185	206	472	481	1,368	1,432	72	84	49	58	68	84
計	191	211	243	260	539	551	1,611	1,705	91	102	54	64	81	98
0～4	7	10	8	9	15	17	42	57	6	5	1	1	2	1
5～9	13	6	15	16	20	16	66	58	2	7	2	1	2	5
10～14	7	3	15	15	16	21	65	77	8	2	1	2	5	5
15～19	6	17	20	14	16	16	70	81	3	4	1	2	4	3
20～24	13	10	4	14	13	18	57	59	0	2	3	4	1	2
25～29	6	16	5	7	11	12	51	64	2	1	2	2	2	1
30～34	11	8	10	10	30	21	82	62	3	2	2	4	2	5
35～39	6	8	15	12	37	28	92	75	12	8	2	2	5	4
40～44	15	9	21	24	29	30	110	97	5	10	5	2	2	3
45～49	17	18	16	24	27	23	129	114	12	15	5	3	8	4
50～54	13	17	17	19	19	18	91	101	8	5	5	5	5	8
55～59	15	16	20	16	28	34	103	109	5	7	4	1	5	11
60～64	18	8	21	19	52	81	125	150	11	8	3	4	5	2
65～69	12	10	18	10	95	88	176	142	4	4	1	5	10	8
70～74	7	17	15	14	73	65	138	157	5	7	7	6	8	9
75～79	12	9	7	9	35	21	101	79	2	3	3	10	7	8
80～84	2	6	10	10	9	15	48	74	2	4	4	5	5	9
85～89	9	12	4	9	7	12	44	80	1	5	0	3	1	3
90～94	1	7	2	6	4	10	15	48	0	2	3	2	2	6
95～99	1	3	0	3	3	4	6	19	0	1	0	0	0	1
100～	0	1	0	0	0	1	0	2	0	0	0	0	0	0

行政区	緑 町		連 雀		大 手 町		松 尾		城 内		掛川第二地区		研 屋 町	
世帯数	65		62		12		80		56		491		85	
人口総数	145		138		32		184		114		1,103		160	
	男	女	男	女	男	女	男	女	男	女	男	女	男	女
20歳以上	53	71	61	61	12	15	83	74	45	56	443	503	68	69
計	66	79	69	69	15	17	97	87	51	63	524	579	75	85
0~4	0	0	3	1	0	0	5	4	2	2	19	14	2	6
5~9	2	1	2	2	1	0	5	3	1	2	17	21	1	5
10~14	4	4	1	2	0	0	0	3	1	0	20	18	2	2
15~19	7	3	2	3	2	2	4	3	2	3	25	23	2	3
20~24	4	3	4	4	2	1	2	3	2	3	18	22	4	7
25~29	2	2	2	0	0	0	2	4	0	2	12	12	4	3
30~34	1	3	5	2	0	1	3	3	2	3	18	23	6	9
35~39	2	1	7	5	0	1	10	5	2	1	40	27	10	1
40~44	1	1	3	3	1	1	9	5	3	1	29	26	6	3
45~49	5	5	5	4	1	0	5	3	4	1	45	35	4	5
50~54	8	7	3	6	1	2	7	2	2	6	39	41	2	8
55~59	3	5	6	3	1	1	10	7	5	4	39	39	6	3
60~64	6	9	5	6	1	1	7	3	5	2	43	35	5	6
65~69	5	2	7	6	1	2	4	3	3	5	35	35	8	4
70~74	6	5	6	4	1	1	6	10	5	7	44	49	5	1
75~79	4	6	2	4	1	2	8	3	4	2	31	38	0	5
80~84	3	10	5	7	1	0	3	6	3	5	26	46	3	7
85~89	1	10	1	3	0	1	5	9	3	9	12	43	2	2
90~94	2	2	0	4	0	1	2	5	1	2	10	24	3	3
95~99	0	0	0	0	1	0	0	2	1	3	2	7	0	1
100~	0	0	0	0	0	0	0	1	0	0	0	1	0	1

行政区	西 町		瓦 町		十 王		下 俣 町		十 九 首		小 鷹 町		中 央 一 丁 目	
世帯数	135		54		97		154		329		302		91	
人口総数	290		141		254		322		732		731		178	
	男	女	男	女	男	女	男	女	男	女	男	女	男	女
20歳以上	122	128	48	61	110	105	129	152	316	301	309	291	86	68
計	141	149	65	76	124	130	142	180	386	346	375	356	99	79
0~4	4	5	4	2	4	3	4	8	14	9	13	13	3	4
5~9	6	6	4	5	2	3	2	5	23	9	19	14	4	1
10~14	5	5	6	4	3	4	3	4	18	8	11	24	4	2
15~19	4	5	3	4	5	15	4	11	15	19	23	14	2	4
20~24	2	3	1	3	11	4	5	19	13	9	26	15	4	3
25~29	7	6	0	1	6	3	14	14	13	9	17	13	8	8
30~34	8	4	1	3	7	4	7	5	13	19	10	15	9	3
35~39	9	9	6	4	7	8	10	9	21	19	21	25	8	4
40~44	7	4	8	8	4	3	5	5	31	23	25	19	7	4
45~49	10	13	8	9	12	8	7	11	34	24	33	31	8	7
50~54	11	7	4	4	12	9	9	7	27	18	28	28	8	2
55~59	14	10	4	1	7	8	9	15	17	17	26	22	5	6
60~64	6	12	4	2	6	9	11	9	22	20	28	20	3	6
65~69	10	7	3	7	11	7	13	10	26	29	20	14	7	5
70~74	13	17	3	7	4	10	8	13	32	49	28	30	4	3
75~79	9	8	3	5	9	8	13	5	37	25	18	16	6	8
80~84	4	13	3	1	3	8	8	15	23	15	14	21	8	5
85~89	6	13	0	3	5	7	6	10	4	18	13	18	1	1
90~94	5	1	0	3	5	8	4	4	3	4	2	3	0	3
95~99	1	1	0	0	1	1	0	1	0	3	0	1	0	0
100~	0	0	0	0	0	0	0	0	0	0	0	0	0	0

行政区	中央二丁目		中央三丁目		中央高町		掛川第三地区		城西		掛川第四地区		二瀬川	
世帯数	182		192		157		1,778		578		578		238	
人口総数	471		472		370		4,121		1,381		1,381		506	
	男	女	男	女	男	女	男	女	男	女	男	女	男	女
20歳以上	175	190	186	206	146	134	1,695	1,705	548	580	548	580	224	210
計	226	245	223	249	181	189	2,037	2,084	676	705	676	705	263	243
0~4	10	7	10	11	12	9	80	77	27	22	27	22	8	8
5~9	9	18	8	7	8	17	86	90	27	31	27	31	9	8
10~14	15	15	11	12	9	22	87	102	40	40	40	40	11	7
15~19	17	15	8	13	6	7	89	110	34	32	34	32	11	10
20~24	13	25	13	9	6	7	98	104	27	27	27	27	18	2
25~29	11	13	9	9	8	7	97	86	22	19	22	19	16	6
30~34	10	9	11	7	15	11	97	89	30	30	30	30	12	13
35~39	9	14	12	20	10	8	123	121	42	37	42	37	15	14
40~44	18	17	15	13	18	22	144	121	59	53	59	53	15	14
45~49	21	17	21	19	24	16	182	160	55	59	55	59	20	19
50~54	33	34	23	26	18	7	175	150	46	56	46	56	15	16
55~59	14	16	16	24	5	5	123	127	59	41	59	41	19	18
60~64	13	10	15	11	8	10	121	115	47	43	47	43	9	16
65~69	15	6	9	11	7	9	129	109	35	47	35	47	23	14
70~74	6	14	14	10	14	13	131	167	60	48	60	48	24	25
75~79	5	4	7	15	9	9	116	108	31	32	31	32	13	15
80~84	1	6	11	17	4	5	82	113	18	35	18	35	11	20
85~89	5	4	8	9	0	3	50	88	11	28	11	28	10	7
90~94	1	0	2	5	0	1	25	35	4	17	4	17	3	10
95~99	0	0	0	1	0	1	2	10	2	4	2	4	1	0
100~	0	1	0	0	0	0	0	2	0	4	0	4	0	1

行政区	上屋敷		秋葉通り		鳥居町		橘町		末広町		長谷		七日町	
世帯数	516		231		443		327		154		1,035		287	
人口総数	1,383		456		1,047		608		292		2,097		693	
	男	女	男	女	男	女	男	女	男	女	男	女	男	女
20歳以上	532	531	189	198	424	411	252	273	147	108	857	768	267	285
計	686	697	227	229	536	511	291	317	165	127	1,103	994	340	353
0~4	29	16	13	8	24	25	9	14	6	12	74	70	19	16
5~9	36	42	9	8	31	26	9	8	7	4	53	55	13	15
10~14	46	60	8	7	30	30	5	10	3	1	74	58	24	16
15~19	43	48	8	8	27	19	16	12	2	2	45	43	17	21
20~24	46	33	10	13	27	21	16	23	8	5	47	65	18	22
25~29	29	36	15	17	32	34	23	18	19	9	93	81	12	19
30~34	37	34	23	13	40	38	25	20	16	10	124	102	27	21
35~39	56	50	19	11	43	35	17	18	14	12	114	92	17	20
40~44	63	58	21	13	39	41	20	14	12	8	102	93	18	27
45~49	64	60	26	16	38	43	23	23	14	10	129	114	35	25
50~54	57	54	12	12	44	30	21	17	9	9	81	61	24	21
55~59	36	34	13	8	23	28	22	20	12	3	58	39	15	20
60~64	29	32	9	15	31	26	14	12	8	3	32	23	19	16
65~69	29	37	6	11	30	21	15	10	9	6	28	25	25	23
70~74	37	39	14	15	26	27	24	23	7	10	23	23	22	25
75~79	14	23	7	12	21	25	12	15	10	9	10	15	17	23
80~84	23	18	6	13	16	24	13	24	5	10	9	12	13	9
85~89	10	19	6	17	11	14	6	15	4	2	5	11	3	12
90~94	2	2	0	10	3	3	1	15	0	2	2	4	2	2
95~99	0	1	1	2	0	1	0	6	0	0	0	5	0	0
100~	0	1	1	0	0	0	0	0	0	0	0	3	0	0

行政区	秋葉路		掛川第五地区		杉谷		杉谷南		上張		新道		緑ヶ丘第一	
世帯数	368		3,599		465		655		474		206		181	
人口総数	958		8,040		1,027		1,364		1,047		497		470	
	男	女	男	女	男	女	男	女	男	女	男	女	男	女
20歳以上	384	408	3,276	3,192	432	395	563	511	430	426	194	210	191	179
計	479	479	4,090	3,950	531	496	713	651	548	499	238	259	241	229
0~4	13	2	195	171	28	38	38	24	37	21	13	14	7	2
5~9	8	12	175	178	27	25	27	33	26	14	4	11	15	18
10~14	23	26	224	215	29	19	44	43	27	17	14	13	19	20
15~19	51	31	220	194	15	19	41	40	28	21	13	11	9	10
20~24	21	23	211	207	25	16	40	35	25	19	10	16	13	12
25~29	22	19	261	239	27	43	69	49	49	36	13	18	14	10
30~34	10	14	314	265	48	33	66	37	55	44	17	13	10	8
35~39	12	13	307	265	46	44	61	54	47	33	16	15	10	16
40~44	18	26	308	294	45	34	64	38	34	31	14	15	26	20
45~49	32	42	381	352	40	36	59	69	31	35	16	24	23	17
50~54	48	46	311	266	46	29	52	48	31	29	19	17	21	19
55~59	47	55	245	225	39	31	49	38	25	29	15	7	17	20
60~64	54	48	205	191	26	31	24	17	30	35	10	12	10	8
65~69	35	37	200	184	23	16	20	19	31	24	18	19	15	8
70~74	38	26	215	213	22	27	25	22	25	28	13	22	7	12
75~79	19	25	123	162	22	18	10	16	13	25	14	9	11	10
80~84	15	15	111	145	14	19	13	16	20	22	10	9	7	11
85~89	10	15	65	112	8	6	8	23	9	20	5	8	5	4
90~94	3	3	16	51	0	10	3	18	4	11	3	3	2	3
95~99	0	1	2	16	1	2	0	7	1	5	1	3	0	0
100~	0	0	1	5	0	0	0	5	0	0	0	0	0	1

行政区	緑ヶ丘第二		矢崎		葵町		紅葉台		南郷地区		下俣		久保	
世帯数	243		201		283		160		2,868		1,103		421	
人口総数	548		481		583		551		6,568		2,466		823	
	男	女	男	女	男	女	男	女	男	女	男	女	男	女
20歳以上	233	225	191	184	243	242	161	163	2,638	2,535	968	1,013	387	316
計	283	265	251	230	280	303	277	274	3,362	3,206	1,238	1,228	439	384
0~4	17	12	9	13	14	21	57	52	220	197	49	51	13	21
5~9	11	9	18	9	9	15	46	46	183	180	74	56	14	17
10~14	14	11	18	13	7	15	12	7	184	158	74	55	11	16
15~19	8	8	15	11	7	10	1	6	137	136	73	53	14	14
20~24	13	13	8	9	12	12	3	2	149	134	71	48	29	25
25~29	25	18	10	22	23	23	3	10	233	229	69	66	48	27
30~34	24	16	19	21	25	18	42	55	306	245	78	98	42	31
35~39	14	17	24	19	24	18	51	43	293	259	104	112	44	21
40~44	20	21	29	16	24	25	28	24	284	224	81	81	32	21
45~49	22	17	23	22	24	23	15	11	253	254	91	93	45	29
50~54	20	16	15	10	24	23	7	8	235	199	104	96	36	26
55~59	20	16	16	11	21	19	4	2	206	173	66	70	22	31
60~64	13	15	7	8	14	20	3	2	137	148	88	72	22	15
65~69	13	13	8	12	17	16	0	0	145	127	64	78	22	16
70~74	17	17	12	9	14	13	4	3	139	153	61	71	12	17
75~79	10	11	8	13	5	11	0	2	93	115	41	56	13	13
80~84	13	17	10	5	9	10	1	1	97	110	29	26	10	20
85~89	6	10	2	3	6	8	0	0	49	82	16	27	8	13
90~94	1	7	0	2	1	3	0	0	14	57	4	16	1	9
95~99	2	1	0	2	0	0	0	0	5	20	1	2	1	2
100~	0	0	0	0	0	0	0	0	0	6	0	1	0	0

行政区	亀の甲		神代地		結縁寺		西南郷地区		桶田		五百済		段金谷	
世帯数	576		419		24		2,543		124		81		64	
人口総数	1,289		862		91		5,531		339		259		212	
	男	女	男	女	男	女	男	女	男	女	男	女	男	女
20歳以上	534	521	379	360	33	33	2,301	2,243	134	135	109	108	81	79
計	657	632	439	423	49	42	2,822	2,709	175	164	128	131	106	106
0~4	41	30	19	24	6	2	128	128	8	6	6	7	10	8
5~9	29	26	12	6	1	2	130	107	9	7	4	10	7	11
10~14	23	24	10	13	2	3	120	111	16	9	5	3	5	6
15~19	30	31	19	20	7	2	143	120	8	7	4	3	3	2
20~24	29	27	31	19	1	1	161	120	4	8	3	4	2	0
25~29	45	35	37	27	1	1	200	156	4	8	9	8	3	4
30~34	65	56	40	31	1	1	226	217	5	7	7	8	7	6
35~39	51	43	20	28	2	4	221	208	18	9	6	5	8	10
40~44	45	35	34	24	5	4	197	165	19	16	11	10	4	5
45~49	45	52	38	37	2	0	221	211	13	6	5	7	8	5
50~54	47	49	33	23	3	5	223	199	6	10	5	7	6	3
55~59	50	51	30	36	4	2	172	190	8	4	11	8	4	7
60~64	41	33	32	26	1	3	184	149	7	14	9	12	9	5
65~69	39	26	32	21	4	3	161	144	16	21	11	9	7	8
70~74	31	34	20	22	4	1	128	145	17	8	12	7	9	11
75~79	15	27	8	17	2	2	79	115	2	7	7	5	8	5
80~84	15	20	10	19	3	3	67	88	7	10	5	7	2	5
85~89	12	17	10	21	0	2	46	80	6	3	6	4	3	1
90~94	4	13	3	6	0	1	12	45	2	3	2	4	1	3
95~99	0	2	1	3	0	0	3	9	0	1	0	2	0	1
100~	0	1	0	0	0	0	0	2	0	0	0	1	0	0

行政区	下板沢		上板沢		和田		子隣		岩井寺		大谷		上内田地区	
世帯数	100		91		66		111		32		81		750	
人口総数	313		263		191		312		95		204		2,188	
	男	女	男	女	男	女	男	女	男	女	男	女	男	女
20歳以上	124	126	118	107	72	84	131	134	46	36	81	91	896	900
計	157	156	134	129	92	99	159	153	52	43	93	111	1,096	1,092
0~4	4	10	0	3	8	1	6	5	1	0	3	5	46	45
5~9	14	6	6	3	2	6	5	4	0	3	1	4	48	54
10~14	5	12	4	11	4	3	7	7	3	2	4	6	53	59
15~19	10	2	6	5	6	5	10	3	2	2	4	5	53	34
20~24	6	2	4	2	3	7	10	9	1	1	3	9	36	42
25~29	7	3	1	2	1	2	7	12	1	0	6	5	39	44
30~34	5	7	3	5	3	3	7	7	1	1	2	0	40	44
35~39	7	9	9	6	9	7	11	5	3	1	6	7	77	59
40~44	8	10	9	4	3	7	3	7	5	3	5	7	67	69
45~49	13	11	10	11	4	6	8	6	3	1	9	9	73	62
50~54	10	9	9	7	7	3	12	13	2	3	9	4	66	59
55~59	14	12	10	8	6	9	16	18	4	2	3	4	76	72
60~64	17	12	8	8	12	10	14	8	3	5	8	6	87	80
65~69	8	9	11	11	5	12	12	13	6	4	8	8	84	95
70~74	11	8	16	14	11	2	14	12	7	5	6	9	103	76
75~79	5	9	9	8	3	10	7	6	1	2	4	7	46	59
80~84	8	11	12	10	3	3	3	4	2	4	6	5	48	59
85~89	4	8	4	4	2	1	6	9	5	2	3	6	39	38
90~94	1	4	2	3	0	2	1	3	1	2	3	5	13	29
95~99	0	1	1	4	0	0	0	2	1	0	0	0	2	11
100~	0	1	0	0	0	0	0	0	0	0	0	0	0	2

行政区	満水		蘭ヶ谷		宮脇		成滝		葛川		青葉台		金城	
世帯数	205		162		1,271		669		572		437		93	
人口総数	523		399		3,126		1,723		1,397		1,077		250	
	男	女	男	女	男	女	男	女	男	女	男	女	男	女
20歳以上	211	211	169	162	1,181	1,198	658	672	591	589	423	434	106	100
計	261	262	205	194	1,548	1,578	854	869	702	695	530	547	129	121
0~4	10	10	6	2	106	119	56	49	30	33	11	16	2	3
5~9	13	22	8	11	93	96	69	60	28	26	21	22	10	4
10~14	16	11	11	10	98	77	41	50	23	25	33	37	8	7
15~19	11	8	11	9	70	88	30	38	30	22	42	38	3	7
20~24	18	2	5	1	75	86	42	43	39	31	24	19	7	2
25~29	6	7	10	4	97	104	48	53	36	24	20	16	4	6
30~34	14	12	6	7	134	113	51	49	47	32	21	15	9	4
35~39	19	18	11	16	137	141	64	69	49	35	21	30	4	6
40~44	21	20	22	17	137	126	71	65	43	33	34	33	12	11
45~49	16	15	21	14	109	100	65	52	44	48	53	67	7	6
50~54	11	11	13	12	90	80	52	46	51	45	45	47	8	7
55~59	14	18	11	6	78	78	41	42	57	64	40	33	11	10
60~64	14	11	9	7	81	75	48	48	44	32	32	18	10	4
65~69	19	16	19	17	61	63	54	48	38	55	34	52	4	9
70~74	17	21	15	25	75	83	48	39	50	44	39	39	11	12
75~79	17	16	15	15	48	44	24	33	30	38	29	28	4	8
80~84	12	11	7	7	30	56	23	32	26	52	20	12	7	6
85~89	7	17	2	3	21	28	13	28	25	34	6	8	5	6
90~94	6	12	1	10	7	13	8	18	9	14	3	9	3	3
95~99	0	2	2	0	0	7	6	6	3	7	1	8	0	0
100~	0	2	0	1	1	1	0	1	0	1	1	0	0	0

行政区	西山口地区		宮村		海老名		影森		塩井川原		寺ヶ谷		伊達方	
世帯数	3,409		98		37		52		52		29		103	
人口総数	8,495		282		115		149		143		87		295	
	男	女	男	女	男	女	男	女	男	女	男	女	男	女
20歳以上	3,339	3,366	120	109	48	48	64	72	63	65	36	36	118	124
計	4,229	4,266	147	135	58	57	73	76	72	71	41	46	145	150
0~4	221	232	3	5	1	2	1	1	7	3	3	2	5	5
5~9	242	241	6	10	2	1	3	1	2	3	1	5	5	6
10~14	230	217	7	7	2	4	3	0	0	0	0	2	9	5
15~19	197	210	11	4	5	2	2	2	0	0	1	1	8	10
20~24	210	184	6	4	0	1	3	6	1	0	1	2	7	8
25~29	221	214	3	4	4	2	5	1	3	4	2	0	5	4
30~34	282	232	7	6	4	2	1	1	4	6	3	1	6	10
35~39	305	315	6	12	2	3	3	4	10	8	1	2	11	5
40~44	340	305	11	7	5	5	5	6	5	1	4	3	8	6
45~49	315	302	5	2	2	3	3	2	1	2	2	2	9	13
50~54	270	248	9	8	3	4	4	8	3	2	3	3	15	10
55~59	252	251	16	7	1	4	8	3	4	6	2	2	4	6
60~64	238	195	8	7	5	7	4	3	5	9	3	2	10	4
65~69	229	260	8	9	6	4	5	11	11	8	4	5	7	15
70~74	255	263	14	9	7	3	10	5	4	3	5	4	12	11
75~79	167	182	8	10	3	4	5	5	6	5	4	1	8	11
80~84	125	176	6	15	3	3	4	5	1	2	0	3	9	7
85~89	79	124	8	5	2	2	2	5	3	4	2	4	3	9
90~94	37	79	4	3	0	1	2	7	0	4	0	0	4	4
95~99	12	30	1	1	1	0	0	0	2	1	0	1	0	1
100~	2	6	0	0	0	0	0	0	0	0	0	1	0	0

行政区	本 所		新田		原子		池下		牛頭		山鼻		千 羽	
世帯数	109		70		46		170		77		77		39	
人口総数	281		195		144		383		236		239		93	
	男	女	男	女	男	女	男	女	男	女	男	女	男	女
20歳以上	114	115	83	87	61	59	153	162	97	93	88	95	37	45
計	139	142	96	99	71	73	182	201	120	116	120	119	44	49
0~4	7	4	3	2	4	2	8	9	4	5	5	2	2	0
5~9	8	8	4	1	3	3	4	16	6	7	9	2	1	3
10~14	5	5	5	6	1	4	8	10	8	5	6	12	3	0
15~19	5	10	1	3	2	5	9	4	5	6	12	8	1	1
20~24	7	4	3	6	1	4	2	9	7	6	3	4	0	2
25~29	3	4	2	2	2	0	19	12	8	5	3	6	1	2
30~34	7	7	9	6	5	3	15	18	8	5	4	6	3	0
35~39	13	7	7	4	3	2	19	15	8	6	11	8	1	0
40~44	3	7	4	7	4	5	12	20	6	8	8	13	4	5
45~49	6	8	5	4	5	4	17	13	6	8	8	6	3	4
50~54	7	10	4	4	6	4	7	7	9	8	5	5	4	3
55~59	12	12	11	9	3	4	14	7	6	8	6	3	2	1
60~64	11	7	10	13	6	6	12	12	9	8	5	7	2	3
65~69	11	7	10	8	7	4	9	13	9	7	7	11	1	5
70~74	12	13	7	4	6	4	11	17	13	8	15	9	10	8
75~79	10	8	3	6	6	8	4	10	4	7	7	3	1	6
80~84	6	5	1	7	4	4	7	4	2	4	3	5	3	2
85~89	3	6	6	4	2	5	5	5	1	3	3	2	0	1
90~94	2	9	1	3	1	2	0	0	1	2	0	5	2	3
95~99	1	1	0	0	0	0	0	0	0	0	0	2	0	0
100~	0	0	0	0	0	0	0	0	0	0	0	0	0	0

行政区	木 割		池下雇用促進		東山口地区		古宮		下町		本町		沓 掛	
世帯数	31		36		1,026		43		38		38		5	
人口総数	111		48		2,801		104		96		100		11	
	男	女	男	女	男	女	男	女	男	女	男	女	男	女
20歳以上	38	48	32	16	1,152	1,174	51	46	40	42	45	39	6	5
計	55	56	32	16	1,395	1,406	55	49	48	48	50	50	6	5
0~4	5	1	0	0	58	43	1	0	2	0	0	0	0	0
5~9	3	5	0	0	57	71	1	2	1	3	1	6	0	0
10~14	6	2	0	0	63	62	2	1	4	3	3	3	0	0
15~19	3	0	0	0	65	56	0	0	1	0	1	2	0	0
20~24	0	0	2	3	43	59	2	1	0	0	2	2	0	0
25~29	2	1	6	1	68	48	3	1	1	1	5	2	0	0
30~34	2	3	4	1	82	75	2	3	4	0	3	1	0	0
35~39	1	8	2	1	98	85	2	2	3	3	2	3	0	0
40~44	9	7	1	1	89	101	2	2	2	2	3	1	1	0
45~49	1	1	2	2	75	74	1	1	3	4	3	2	0	0
50~54	1	3	6	2	86	81	4	2	2	2	2	2	0	0
55~59	4	1	2	2	95	75	4	5	6	3	3	3	0	0
60~64	3	3	5	1	98	92	5	4	4	2	4	2	0	0
65~69	5	7	1	0	101	114	8	3	2	6	4	5	0	0
70~74	6	4	0	1	132	103	7	4	4	7	4	5	2	2
75~79	1	4	0	0	70	88	4	1	2	1	4	2	0	0
80~84	2	2	0	0	51	68	2	7	1	4	2	3	1	1
85~89	0	2	1	0	41	57	4	7	3	3	4	4	0	0
90~94	1	2	0	1	18	46	1	1	2	2	0	1	2	2
95~99	0	0	0	0	5	7	0	2	1	2	0	1	0	0
100~	0	0	0	0	0	1	0	0	0	0	0	0	0	0

行政区	御 林		川向		大野		佐夜鹿		日坂地区		東山		東 山 地 区	
世帯数	14		27		164		31		360		131		131	
人口総数	32		72		507		99		1,021		426		426	
	男	女	男	女	男	女	男	女	男	女	男	女	男	女
20歳以上	14	17	32	28	218	216	39	41	445	434	173	180	173	180
計	14	18	35	37	259	248	51	48	518	503	210	216	210	216
0~4	0	0	1	2	4	3	2	0	10	5	4	5	4	5
5~9	0	0	2	5	10	8	4	2	19	26	9	10	9	10
10~14	0	0	0	1	16	9	5	3	30	20	12	11	12	11
15~19	0	1	0	1	11	12	1	2	14	18	12	10	12	10
20~24	1	1	2	0	12	9	2	0	21	13	7	4	7	4
25~29	0	0	2	1	5	11	1	0	17	16	6	4	6	4
30~34	0	0	0	1	15	9	1	3	25	17	6	9	6	9
35~39	1	0	3	3	13	13	3	7	27	31	11	12	11	12
40~44	0	2	4	1	18	15	9	3	39	26	21	13	21	13
45~49	3	1	2	1	14	12	2	1	28	22	10	16	10	16
50~54	0	0	1	1	11	16	2	0	22	23	13	10	13	10
55~59	2	1	2	2	15	12	2	2	34	28	8	6	8	6
60~64	1	0	4	2	22	21	0	6	40	37	12	15	12	15
65~69	1	3	4	3	26	27	9	9	54	56	24	24	24	24
70~74	3	1	4	5	31	20	6	2	61	46	22	20	22	20
75~79	2	2	3	3	11	14	0	2	26	25	4	10	4	10
80~84	0	1	0	0	10	15	2	2	18	33	15	16	15	16
85~89	0	5	1	2	7	16	0	3	19	40	7	9	7	9
90~94	0	0	0	2	5	4	0	1	10	13	5	8	5	8
95~99	0	0	0	1	2	2	0	0	3	8	2	4	2	4
100~	0	0	0	0	1	0	0	0	1	0	0	0	0	0

行政区	水 垂		初馬		粟本地区		葛ヶ丘		葛ヶ丘		北門		下西郷雇用促進	
世帯数	764		746		1,510		679		679		292		58	
人口総数	1,989		2,066		4,055		1,660		1,660		678		86	
	男	女	男	女	男	女	男	女	男	女	男	女	男	女
20歳以上	795	808	820	882	1,615	1,690	721	722	721	722	271	273	38	38
計	998	991	983	1,083	1,981	2,074	834	826	834	826	345	333	41	45
0~4	45	34	31	45	76	79	25	20	25	20	21	15	0	1
5~9	56	47	40	50	96	97	33	36	33	36	25	20	0	0
10~14	47	51	45	46	92	97	32	23	32	23	16	18	2	4
15~19	55	51	47	60	102	111	23	25	23	25	12	7	1	2
20~24	33	47	49	69	82	116	23	9	23	9	16	19	2	1
25~29	45	32	45	49	90	81	16	18	16	18	19	20	5	1
30~34	37	47	56	60	93	107	40	38	40	38	21	20	5	3
35~39	62	52	52	45	114	97	52	34	52	34	27	19	2	0
40~44	67	68	63	71	130	139	55	54	55	54	29	17	1	3
45~49	74	55	81	75	155	130	55	47	55	47	16	24	4	5
50~54	77	70	77	67	154	137	28	30	28	30	26	28	4	6
55~59	54	58	73	70	127	128	27	29	27	29	27	18	1	6
60~64	70	58	76	70	146	128	45	86	45	86	19	16	6	3
65~69	71	85	83	76	154	161	105	126	105	126	15	24	2	2
70~74	78	71	63	73	141	144	132	118	132	118	18	14	4	5
75~79	59	63	39	47	98	110	83	53	83	53	11	15	0	1
80~84	39	51	34	43	73	94	35	31	35	31	11	17	1	2
85~89	22	24	18	34	40	58	14	25	14	25	13	11	0	0
90~94	6	13	10	29	16	42	11	17	11	17	3	7	1	0
95~99	1	11	1	4	2	15	0	7	0	7	0	4	0	0
100~	0	3	0	0	0	3	0	0	0	0	0	0	0	0

行政区	城北町		弥生町		下西郷		下西郷西		城北地区		倉真1区		倉真2区	
世帯数	345		243		476		381		1,795		145		122	
人口総数	879		552		1,141		929		4,265		411		357	
	男	女	男	女	男	女	男	女	男	女	男	女	男	女
20歳以上	354	364	213	232	458	454	361	380	1,695	1,741	166	169	153	145
計	442	437	273	279	567	574	461	468	2,129	2,136	208	203	185	172
0~4	22	12	12	12	22	34	33	26	110	100	15	11	10	6
5~9	23	15	19	15	35	23	29	24	131	97	10	6	11	4
10~14	25	24	16	10	27	28	22	20	108	104	9	6	4	11
15~19	18	22	13	10	25	35	16	18	85	94	8	11	7	6
20~24	14	13	6	10	27	30	17	22	82	95	10	17	7	4
25~29	13	3	18	4	30	30	23	25	108	83	12	11	9	4
30~34	13	12	15	13	39	29	33	35	126	112	13	9	9	12
35~39	18	23	22	28	50	58	34	45	153	173	16	11	11	9
40~44	33	27	23	21	43	34	45	35	174	137	12	17	14	11
45~49	35	33	20	22	53	47	40	30	168	161	17	16	13	11
50~54	28	22	16	16	37	37	22	32	133	141	12	14	6	8
55~59	27	25	13	13	37	34	26	25	131	121	6	9	11	9
60~64	18	20	13	14	35	36	26	23	117	112	12	11	17	16
65~69	17	17	21	20	36	30	25	25	116	118	12	14	13	12
70~74	34	52	18	21	29	34	31	27	134	153	21	12	18	14
75~79	43	47	9	27	21	18	18	14	102	122	6	6	9	9
80~84	35	34	16	11	10	15	9	17	82	96	8	11	8	9
85~89	15	24	1	5	6	14	7	9	42	63	6	7	6	7
90~94	8	5	2	5	5	6	3	11	22	34	3	2	2	8
95~99	3	6	0	2	0	1	2	5	5	18	0	1	0	2
100~	0	1	0	0	0	1	0	0	0	2	0	1	0	0

行政区	倉真3区		倉真4区		倉真5区		倉真6区		倉真7区		倉真地区		小市	
世帯数	110		40		46		23		74		560		818	
人口総数	308		97		107		40		157		1,477		2,027	
	男	女	男	女	男	女	男	女	男	女	男	女	男	女
20歳以上	121	150	40	48	45	48	21	19	68	71	614	650	784	775
計	141	167	44	53	56	51	21	19	82	75	737	740	1,023	1,004
0~4	0	4	0	2	3	1	0	0	1	0	29	24	58	64
5~9	9	1	1	1	1	0	0	0	2	0	34	12	53	58
10~14	5	5	1	1	4	1	0	0	6	4	29	28	69	60
15~19	6	7	2	1	3	1	0	0	5	0	31	26	59	47
20~24	3	19	1	2	2	1	0	0	1	2	24	45	37	41
25~29	6	10	0	4	0	1	0	0	1	3	28	33	54	62
30~34	12	5	1	1	1	2	0	0	2	1	38	30	63	74
35~39	9	11	3	3	0	0	0	0	5	1	44	35	82	81
40~44	5	3	3	3	1	1	0	0	5	8	40	43	108	106
45~49	7	6	2	4	6	6	0	1	5	7	50	51	108	76
50~54	9	10	4	2	6	5	0	0	5	1	42	40	70	63
55~59	9	10	3	2	1	2	3	1	5	4	38	37	51	41
60~64	14	14	1	4	2	2	2	2	4	4	52	53	45	38
65~69	16	15	9	6	4	5	0	0	4	14	58	66	39	52
70~74	12	9	8	7	6	4	2	4	20	10	87	60	56	54
75~79	3	9	1	4	4	8	4	3	6	11	33	50	29	43
80~84	4	8	2	3	9	6	3	3	4	0	38	40	24	16
85~89	8	12	1	2	1	1	5	1	1	2	28	32	11	15
90~94	3	8	1	1	2	4	2	4	0	2	13	29	5	10
95~99	1	1	0	0	0	0	0	0	0	1	1	5	1	3
100~	0	0	0	0	0	0	0	0	0	0	0	1	1	0

行政区	方ノ橋		構江		石畑		石ヶ谷		美人ヶ谷		滝ノ谷		長間	
世帯数	493		345		98		72		141		95		109	
人口総数	1,196		968		275		228		433		281		207	
	男	女	男	女	男	女	男	女	男	女	男	女	男	女
20歳以上	457	492	363	377	115	109	82	93	174	165	118	117	77	105
計	585	611	494	474	136	139	110	118	224	209	145	136	88	119
0~4	38	23	17	15	2	4	8	5	11	10	5	5	3	1
5~9	36	37	31	17	7	10	6	6	12	11	6	5	3	5
10~14	28	37	43	32	7	4	3	8	15	10	8	3	3	5
15~19	26	22	40	33	5	12	11	6	12	13	8	6	2	3
20~24	23	31	26	22	7	5	3	4	11	6	3	7	2	1
25~29	37	37	26	24	8	6	3	1	10	9	6	2	3	3
30~34	44	34	30	20	9	5	5	6	14	13	7	2	3	2
35~39	47	56	28	31	12	9	9	11	21	9	8	12	5	5
40~44	51	45	38	53	7	7	7	5	16	16	6	6	3	2
45~49	45	34	46	40	9	10	3	5	12	14	12	9	6	4
50~54	30	36	26	27	9	8	5	6	11	12	3	9	3	5
55~59	22	29	29	35	7	9	11	10	14	13	13	9	4	6
60~64	35	37	31	28	9	7	6	10	12	15	8	8	9	4
65~69	31	40	29	24	11	9	12	12	14	8	12	12	11	12
70~74	41	47	27	26	10	9	9	4	9	20	16	16	8	9
75~79	26	21	16	15	5	7	0	4	16	6	6	6	5	6
80~84	15	16	4	16	4	7	4	9	5	10	11	9	5	9
85~89	6	12	4	7	7	5	5	4	6	9	2	6	5	17
90~94	2	12	3	4	0	5	0	2	2	2	2	2	5	17
95~99	2	5	0	4	1	1	0	0	1	2	3	1	0	3
100~	0	0	0	1	0	0	0	0	0	1	0	1	0	0

行政区	五明		花屋敷		西郷地区		大和田		萩間		居尻		泉	
世帯数	176		170		2,517		45		34		47		31	
人口総数	534		568		6,717		119		77		117		78	
	男	女	男	女	男	女	男	女	男	女	男	女	男	女
20歳以上	220	225	168	172	2,390	2,458	55	54	33	32	56	54	28	40
計	263	271	275	293	3,068	3,081	62	57	38	39	63	54	36	42
0~4	7	10	51	40	200	177	1	0	1	1	3	0	0	0
5~9	17	12	28	50	199	211	2	2	3	2	2	0	1	1
10~14	11	14	20	18	207	191	2	1	1	1	2	0	3	0
15~19	8	10	8	13	179	165	2	0	0	3	0	0	4	1
20~24	14	13	2	5	128	135	2	0	1	3	0	2	0	3
25~29	7	5	11	12	165	161	0	2	0	0	4	0	0	2
30~34	15	10	40	42	230	208	2	2	1	1	5	2	1	2
35~39	7	19	42	38	261	271	4	4	2	2	1	5	1	2
40~44	22	13	26	34	284	287	3	3	1	2	5	1	3	0
45~49	20	16	21	14	282	222	1	0	1	2	2	3	1	3
50~54	12	15	11	6	180	187	4	2	1	1	2	0	2	2
55~59	14	21	3	6	168	179	2	5	4	1	3	4	5	3
60~64	20	19	4	3	179	169	7	4	3	2	6	7	4	5
65~69	28	31	5	3	192	203	9	8	8	5	7	7	2	0
70~74	28	18	1	4	205	207	7	4	6	4	9	6	4	2
75~79	15	10	1	2	119	120	2	2	2	1	4	6	0	5
80~84	3	12	1	1	76	105	5	7	1	3	4	4	3	4
85~89	12	13	0	1	58	89	4	6	1	2	1	4	1	3
90~94	2	9	0	1	21	64	3	4	1	2	1	3	1	2
95~99	1	0	0	0	9	19	0	0	0	1	2	0	0	2
100~	0	1	0	0	1	4	0	1	0	0	0	0	0	0

行政区	孕 丹		原 泉 地 区		寺 島		桑 地		栃 原		高 山		正 道	
世帯数	23		180		146		43		45		100		30	
人口総数	72		463		466		123		137		270		94	
	男	女	男	女	男	女	男	女	男	女	男	女	男	女
20歳以上	32	35	204	215	199	191	56	55	55	65	119	113	47	42
計	34	38	233	230	243	223	63	60	63	74	137	133	48	46
0~4	0	1	5	2	5	8	0	1	3	0	4	5	0	0
5~9	1	1	9	6	11	6	0	1	2	3	8	3	0	0
10~14	1	0	9	2	12	11	4	1	1	1	5	5	0	2
15~19	0	1	6	5	16	7	3	2	2	5	1	7	1	2
20~24	1	1	4	9	12	10	3	4	3	1	2	7	2	1
25~29	1	2	5	6	11	4	2	4	4	4	1	2	3	2
30~34	1	2	10	9	12	9	4	1	3	1	11	6	1	2
35~39	1	2	9	15	19	15	4	6	0	2	6	5	2	3
40~44	2	2	14	8	11	9	5	2	3	3	11	6	5	1
45~49	4	4	9	12	19	12	4	2	1	4	10	5	4	4
50~54	2	0	11	5	9	14	6	6	5	4	5	7	0	1
55~59	3	4	17	17	18	15	1	2	8	7	13	15	2	5
60~64	6	2	26	20	19	17	4	5	6	6	13	13	7	4
65~69	1	1	27	21	23	19	9	7	5	8	11	6	3	3
70~74	3	3	29	19	18	24	5	7	3	3	12	8	9	9
75~79	2	4	10	18	12	8	2	6	4	7	6	10	4	0
80~84	5	6	18	24	7	17	3	1	7	2	3	9	0	2
85~89	0	2	7	17	3	8	2	0	0	3	10	9	3	5
90~94	0	0	6	11	5	6	2	2	2	7	1	4	1	0
95~99	0	0	2	3	1	4	0	0	1	2	4	1	1	0
100~	0	0	0	1	0	0	0	0	0	1	0	0	0	0

行政区	平 島		久 居 島		中 西 之 谷		上 西 之 谷		田代・柚葉 明ヶ島		原 田 地 区		本 郷 西	
世帯数	69		29		9		30		X		501		331	
人口総数	217		83		20		73		X		1,483		890	
	男	女	男	女	男	女	男	女	男	女	男	女	男	女
20歳以上	86	86	38	38	9	11	32	33	X	X	641	634	350	373
計	108	109	43	40	9	11	36	37	X	X	750	733	445	445
0~4	4	6	0	0	0	0	0	1	X	X	16	21	13	14
5~9	7	5	2	0	0	0	1	0	X	X	31	18	29	18
10~14	5	7	2	1	0	0	3	2	X	X	32	30	29	23
15~19	6	5	1	1	0	0	0	1	X	X	30	30	24	17
20~24	2	3	3	0	0	0	1	1	X	X	28	27	16	10
25~29	4	1	0	0	0	0	0	0	X	X	25	17	8	9
30~34	6	8	1	2	0	0	1	1	X	X	39	30	19	14
35~39	5	2	2	2	1	0	2	2	X	X	41	37	26	27
40~44	9	5	3	2	0	0	3	2	X	X	50	30	32	40
45~49	5	6	2	2	0	0	0	1	X	X	45	36	30	27
50~54	9	5	1	2	1	0	0	1	X	X	36	40	28	24
55~59	3	4	1	2	0	1	2	2	X	X	48	53	27	29
60~64	8	12	1	1	3	2	1	1	X	X	62	61	25	28
65~69	17	9	7	6	0	2	7	10	X	X	82	70	34	34
70~74	8	6	7	1	2	0	3	3	X	X	67	61	44	49
75~79	0	6	1	4	0	2	3	3	X	X	32	46	35	32
80~84	1	7	3	3	2	2	4	1	X	X	30	44	10	18
85~89	2	6	3	4	0	2	1	2	X	X	24	39	11	19
90~94	4	5	0	7	0	0	4	2	X	X	19	33	5	8
95~99	2	1	3	0	0	0	0	1	X	X	12	9	0	5
100~	1	0	0	0	0	0	0	0	X	X	1	1	0	0

注：田代・柚葉・明ヶ島は秘匿処理あり。上西之谷に合算。

行政区	本郷東		細谷		幡鎌		西山		本郷南		サングリーン		原谷地区	
世帯数	370		263		93		164		123		96		1,440	
人口総数	982		705		236		485		305		219		3,822	
	男	女	男	女	男	女	男	女	男	女	男	女	男	女
20歳以上	415	401	295	306	113	99	193	204	96	129	103	106	1,565	1,618
計	499	483	346	359	125	111	243	242	145	160	105	114	1,908	1,914
0~4	15	20	14	14	2	3	11	4	7	4	0	0	62	59
5~9	32	26	20	14	5	4	15	10	18	5	1	4	120	81
10~14	16	17	6	15	2	2	11	15	13	16	1	3	78	91
15~19	21	19	11	10	3	3	13	9	11	6	0	1	83	65
20~24	19	17	20	13	6	3	5	6	5	8	3	5	74	62
25~29	24	13	18	22	7	3	7	11	3	6	6	6	73	70
30~34	26	31	28	22	7	4	9	8	3	5	9	7	101	91
35~39	35	31	18	25	4	3	18	15	7	13	3	5	111	119
40~44	26	23	23	17	4	8	17	15	5	9	4	3	111	115
45~49	30	17	22	13	8	2	15	11	12	12	1	3	118	85
50~54	30	30	12	15	8	12	13	13	10	14	9	9	110	117
55~59	28	31	23	20	11	12	18	17	7	6	6	14	120	129
60~64	44	47	28	34	10	7	28	18	2	2	17	21	154	157
65~69	48	45	39	37	11	3	19	22	7	14	22	20	180	175
70~74	47	40	28	18	11	13	18	16	19	18	12	8	179	162
75~79	32	26	10	17	10	12	8	14	9	14	6	1	110	116
80~84	15	23	8	17	8	9	7	18	7	4	3	3	58	92
85~89	7	13	12	18	6	5	6	13	0	4	2	1	44	73
90~94	2	9	3	12	2	1	4	6	0	0	0	0	16	36
95~99	2	5	3	5	0	2	1	1	0	0	0	0	6	18
100~	0	0	0	1	0	0	0	0	0	0	0	0	0	1

行政区	上垂木		家代		遊家		下垂木1区		森平		富部		下垂木2区	
世帯数	351		380		72		917		449		627		247	
人口総数	889		1,060		193		2,504		1,001		1,372		584	
	男	女	男	女	男	女	男	女	男	女	男	女	男	女
20歳以上	374	378	443	441	82	91	1,003	1,047	409	417	576	577	246	251
計	449	440	532	528	91	102	1,249	1,255	497	504	687	685	289	295
0~4	12	12	29	20	2	2	56	41	25	26	27	21	12	11
5~9	15	18	20	28	2	4	60	55	22	23	25	30	17	13
10~14	21	11	29	22	1	3	67	52	24	25	23	23	8	12
15~19	27	21	11	17	4	2	63	60	17	13	36	34	6	8
20~24	27	18	18	25	4	6	61	59	20	32	28	31	10	9
25~29	19	18	28	19	4	2	57	60	35	32	45	31	17	11
30~34	28	23	30	28	5	4	72	61	42	37	48	30	26	25
35~39	20	23	32	40	5	2	71	67	47	34	49	52	24	21
40~44	25	19	36	27	5	6	89	71	40	30	55	48	21	11
45~49	28	32	31	23	3	5	85	96	28	28	60	55	14	13
50~54	30	27	41	28	8	8	88	81	26	32	40	37	10	15
55~59	33	33	30	37	5	5	65	72	38	25	42	42	17	17
60~64	46	50	38	50	10	10	81	90	27	34	46	48	28	30
65~69	40	27	54	35	8	10	104	102	30	39	46	47	33	38
70~74	30	29	45	38	12	7	106	107	43	39	48	64	29	26
75~79	12	15	29	28	3	5	62	56	22	13	33	24	11	11
80~84	17	24	16	21	6	9	37	51	7	16	15	29	3	7
85~89	11	23	12	21	3	6	16	36	2	13	12	21	0	12
90~94	8	14	3	17	1	5	7	20	2	7	7	14	3	3
95~99	0	2	0	2	0	1	2	14	0	6	1	4	0	2
100~	0	1	0	2	0	0	0	4	0	0	1	0	0	0

行政区	下垂木3区		家代の里		下垂木南		桜木地区		吉岡		高田		各和	
世帯数	321		782		273		4,419		494		181		221	
人口総数	757		2,410		787		11,557		1,398		496		677	
	男	女	男	女	男	女	男	女	男	女	男	女	男	女
20歳以上	309	321	827	827	321	305	4,590	4,655	583	579	203	212	283	274
計	374	383	1,225	1,185	411	376	5,804	5,753	704	694	241	255	348	329
0~4	10	11	70	71	11	12	254	227	25	22	5	7	13	14
5~9	21	14	108	90	18	15	308	290	32	30	11	12	18	16
10~14	12	21	107	99	24	18	316	286	31	38	15	11	18	14
15~19	22	16	113	98	37	26	336	295	33	25	7	13	16	11
20~24	26	11	73	62	27	20	294	273	34	28	10	9	14	8
25~29	13	12	41	53	28	10	287	248	37	24	12	8	11	9
30~34	17	19	58	68	14	16	340	311	38	35	12	9	19	17
35~39	14	17	90	85	17	17	369	358	49	41	16	20	29	21
40~44	31	35	112	123	24	30	438	400	56	39	16	15	19	19
45~49	37	29	132	127	43	38	461	446	43	38	20	15	34	24
50~54	16	20	106	111	33	31	398	390	40	40	17	16	17	19
55~59	15	16	67	61	29	26	341	334	42	54	8	19	13	18
60~64	17	23	47	29	18	27	358	391	51	64	20	20	26	28
65~69	39	38	40	36	27	26	421	398	76	65	20	15	37	26
70~74	48	51	24	27	27	23	412	411	58	46	24	19	30	26
75~79	24	27	14	15	19	13	229	207	24	35	10	14	10	13
80~84	8	10	12	22	8	16	129	205	19	24	6	14	15	13
85~89	3	8	8	5	5	5	72	150	11	21	10	12	4	12
90~94	1	2	3	2	1	5	36	89	4	21	2	3	4	16
95~99	0	2	0	1	1	2	4	36	1	4	0	2	1	5
100~	0	1	0	0	0	0	1	8	0	0	0	2	0	0

行政区	吉岡市営住宅団地		つくしの		和田岡地区		岡津		原川		徳泉		領家	
世帯数	37		120		1,053		137		158		41		219	
人口総数	80		254		2,905		347		423		98		558	
	男	女	男	女	男	女	男	女	男	女	男	女	男	女
20歳以上	22	37	117	97	1,208	1,199	149	142	176	168	42	38	238	228
計	33	47	138	116	1,464	1,441	186	161	217	206	50	48	285	273
0~4	0	1	4	4	47	48	12	4	8	13	2	2	7	11
5~9	4	1	8	3	73	62	9	8	12	6	4	2	6	15
10~14	3	4	4	7	71	74	6	3	16	10	1	3	18	10
15~19	4	4	5	5	65	58	10	4	5	9	1	3	16	9
20~24	1	1	9	2	68	48	8	5	10	4	2	0	18	12
25~29	3	1	7	2	70	44	7	6	16	10	2	1	11	13
30~34	0	2	5	8	74	71	13	10	24	11	4	4	15	10
35~39	2	6	20	12	116	100	16	11	13	14	4	2	21	16
40~44	0	1	13	9	104	83	6	10	16	18	5	2	15	15
45~49	4	6	13	8	114	91	12	12	14	7	1	4	31	20
50~54	1	3	7	7	82	85	10	9	4	6	3	3	18	12
55~59	3	4	4	2	70	97	16	9	10	13	1	3	16	24
60~64	3	2	3	9	103	123	15	15	14	20	3	6	16	14
65~69	1	5	11	8	145	119	14	8	21	16	4	6	18	15
70~74	3	4	10	14	125	109	11	15	13	14	6	0	26	30
75~79	0	0	8	11	52	73	8	6	4	7	3	1	16	12
80~84	1	2	2	1	43	54	5	8	10	11	3	4	4	11
85~89	0	0	3	3	28	48	8	11	5	10	1	0	8	13
90~94	0	0	2	1	12	41	0	5	2	5	0	2	3	10
95~99	0	0	0	0	2	11	0	2	0	1	0	0	2	1
100~	0	0	0	0	0	2	0	0	0	1	0	0	0	0

行政区	高御所		篠場		平野		梅橋		細沢		曾我地区		千浜東	
世帯数	441		86		134		68		205		1,489		367	
人口総数	979		248		325		191		489		3,658		976	
	男	女	男	女	男	女	男	女	男	女	男	女	男	女
20歳以上	408	391	95	108	137	125	71	74	214	197	1,530	1,471	440	408
計	504	475	122	126	175	150	92	99	253	236	1,884	1,774	507	469
0～4	24	23	6	5	14	11	10	10	13	15	96	94	14	12
5～9	21	25	7	6	8	7	4	9	11	6	82	84	13	19
10～14	26	22	4	3	8	4	5	0	9	8	93	63	17	15
15～19	25	14	10	4	8	3	2	6	6	10	83	62	23	15
20～24	26	32	2	5	11	13	5	7	15	16	97	94	34	21
25～29	40	42	2	2	15	16	4	3	17	15	114	108	36	21
30～34	42	30	6	4	20	14	5	7	21	13	150	103	31	19
35～39	43	34	8	8	15	10	9	10	15	15	144	120	32	23
40～44	47	45	13	11	17	12	7	4	17	14	143	131	24	19
45～49	42	32	9	6	15	13	9	7	17	21	150	122	48	37
50～54	38	36	3	6	6	9	4	6	17	12	103	99	22	23
55～59	39	26	8	3	6	1	8	4	14	9	118	92	29	29
60～64	23	29	5	9	9	5	3	5	16	10	104	113	40	45
65～69	23	17	14	14	4	6	5	5	21	16	124	103	35	33
70～74	17	20	13	11	6	11	5	5	15	19	112	125	49	44
75～79	11	10	3	7	7	4	1	2	8	10	61	59	25	19
80～84	6	21	6	7	1	6	2	6	11	13	48	87	10	27
85～89	8	10	2	6	5	1	4	1	6	10	47	62	15	27
90～94	2	5	1	6	0	4	0	2	2	3	10	42	5	16
95～99	1	2	0	3	0	0	0	0	2	1	5	10	5	3
100～	0	0	0	0	0	0	0	0	0	0	0	1	0	2

行政区	千浜西		国浜		千浜雇用促進		千浜地区		三浜		浜野		睦浜地区	
世帯数	542		541		16		1,466		577		329		906	
人口総数	1,280		1,472		20		3,748		1,582		937		2,519	
	男	女	男	女	男	女	男	女	男	女	男	女	男	女
20歳以上	574	492	654	616	14	6	1,682	1,522	640	652	404	373	1,044	1,025
計	676	604	769	703	14	6	1,966	1,782	780	802	490	447	1,270	1,249
0～4	19	23	28	14	0	0	61	49	27	23	15	16	42	39
5～9	30	19	31	29	0	0	74	67	34	39	27	21	61	60
10～14	25	39	24	26	0	0	66	80	39	41	23	21	62	62
15～19	28	31	32	18	0	0	83	64	40	47	21	16	61	63
20～24	52	29	41	29	0	1	127	80	38	33	28	19	66	52
25～29	41	28	27	24	2	0	106	73	58	43	27	13	85	56
30～34	57	36	42	26	2	0	132	81	45	37	18	13	63	50
35～39	44	37	43	37	1	1	120	98	46	45	35	31	81	76
40～44	40	38	50	36	1	0	115	93	47	48	32	24	79	72
45～49	50	46	52	46	2	1	152	130	57	57	30	24	87	81
50～54	47	32	55	55	1	1	125	111	55	55	29	25	84	80
55～59	40	33	45	39	2	0	116	101	46	46	29	31	75	77
60～64	41	41	52	57	1	1	134	144	47	45	40	41	87	86
65～69	47	52	67	56	1	0	150	141	56	56	41	33	97	89
70～74	58	37	65	65	1	0	173	146	54	65	42	45	96	110
75～79	27	24	50	37	0	0	102	80	35	41	21	22	56	63
80～84	21	26	21	23	0	1	52	77	27	33	17	27	44	60
85～89	6	21	23	43	0	0	44	91	17	24	9	11	26	35
90～94	3	8	13	33	0	0	21	57	9	17	5	9	14	26
95～99	0	3	8	6	0	0	13	12	3	5	1	3	4	8
100～	0	1	0	4	0	0	0	7	0	2	0	2	0	4

行政区	大坂		三井		東大坂		大坂雇用促進		大坂地区		下土方		土方	
世帯数	826		467		541		42		1,876		306		377	
人口総数	2,020		1,311		1,570		55		4,956		855		1,169	
	男	女	男	女	男	女	男	女	男	女	男	女	男	女
20歳以上	866	809	551	568	654	629	35	19	2,106	2,025	335	375	457	483
計	1,054	966	657	654	801	769	35	20	2,547	2,409	412	443	561	608
0~4	30	28	11	12	26	25	0	0	67	65	16	13	24	26
5~9	50	36	23	17	39	42	0	0	112	95	17	18	27	40
10~14	55	48	34	27	44	35	0	1	133	111	21	18	21	36
15~19	53	45	38	30	38	38	0	0	129	113	23	19	32	23
20~24	48	30	26	23	39	26	1	0	114	79	19	15	29	42
25~29	62	39	34	25	30	22	8	1	134	87	12	14	25	25
30~34	55	42	24	20	44	35	5	1	128	98	22	13	23	21
35~39	66	53	34	25	50	49	2	1	152	128	26	21	32	31
40~44	72	54	40	36	59	55	2	2	173	147	27	22	39	46
45~49	79	84	41	39	68	34	1	1	189	158	32	25	37	33
50~54	89	56	48	48	35	46	2	1	174	151	17	22	42	52
55~59	63	67	46	43	40	51	4	4	153	165	20	22	53	34
60~64	73	69	45	56	65	74	3	0	186	199	33	33	33	39
65~69	67	62	61	50	62	67	3	1	193	180	32	41	39	37
70~74	70	81	48	60	73	68	2	3	193	212	42	36	42	35
75~79	43	68	45	53	44	32	1	2	133	155	20	19	19	29
80~84	43	60	31	33	23	22	1	0	98	115	13	30	23	22
85~89	23	33	22	29	13	24	0	2	58	88	14	29	9	17
90~94	12	8	5	21	8	14	0	0	25	43	5	21	10	18
95~99	1	2	1	5	1	9	0	0	3	16	1	9	2	1
100~	0	1	0	2	0	1	0	0	0	4	0	3	0	1

行政区	上土方		土方地区		井崎雇用促進		高瀬		小貫		中方		岩滑	
世帯数	333		1,016		37		326		272		161		228	
人口総数	1,048		3,072		72		922		681		539		615	
	男	女	男	女	男	女	男	女	男	女	男	女	男	女
20歳以上	439	446	1,231	1,304	35	23	372	372	293	291	218	207	267	260
計	523	525	1,496	1,576	44	28	459	463	344	337	277	262	314	301
0~4	11	16	51	55	1	3	11	13	12	5	14	13	11	4
5~9	32	23	76	81	3	0	22	21	11	9	16	24	11	10
10~14	19	19	61	73	2	1	24	24	17	17	14	9	13	14
15~19	22	21	77	63	3	1	30	33	11	15	15	9	12	13
20~24	15	21	63	78	7	1	25	28	21	21	5	5	10	13
25~29	23	16	60	55	9	3	20	14	20	13	13	12	21	8
30~34	20	15	65	49	5	2	16	21	12	16	16	13	12	18
35~39	28	22	86	74	3	1	25	19	25	14	25	16	24	15
40~44	40	33	106	101	1	3	30	30	20	15	18	15	25	16
45~49	30	29	99	87	1	1	40	41	22	23	18	18	16	20
50~54	21	23	80	97	1	4	37	36	19	22	15	13	15	11
55~59	35	33	108	89	1	2	41	34	22	21	10	11	27	30
60~64	37	38	103	110	3	1	30	29	33	29	13	17	22	24
65~69	47	44	118	122	2	1	31	26	24	24	19	22	37	25
70~74	68	50	152	121	2	4	37	34	35	30	28	23	22	21
75~79	22	28	61	76	0	0	13	20	11	23	9	10	13	18
80~84	27	31	63	83	0	0	14	14	13	14	14	18	6	10
85~89	16	31	39	77	0	0	9	13	8	18	11	10	12	16
90~94	9	24	24	63	0	0	3	9	6	6	3	3	5	9
95~99	1	8	4	18	0	0	1	3	2	2	1	1	0	5
100~	0	0	0	4	0	0	0	1	0	0	0	0	0	1

行政区	佐東地区		睦三		中		中雇用促進		中地区		横須賀川原町		十六軒町	
世帯数	1,024		229		474		26		729		260		26	
人口総数	2,829		678		1,188		65		1,931		714		70	
	男	女	男	女	男	女	男	女	男	女	男	女	男	女
20歳以上	1,185	1,153	293	273	530	469	31	26	854	768	268	277	27	32
計	1,438	1,391	352	326	623	565	37	28	1,012	919	350	364	30	40
0~4	49	38	7	6	18	24	0	0	25	30	11	14	0	3
5~9	63	64	24	17	24	18	2	1	50	36	19	21	0	0
10~14	70	65	13	16	24	33	3	0	40	49	19	30	1	4
15~19	71	71	15	14	27	21	1	1	43	36	33	22	2	1
20~24	68	68	13	10	37	19	5	3	55	32	16	10	0	3
25~29	83	50	19	6	36	20	1	1	56	27	12	12	0	0
30~34	61	70	13	9	31	31	1	0	45	40	16	14	1	1
35~39	102	65	22	15	37	30	3	3	62	48	16	19	0	1
40~44	94	79	23	23	46	27	2	2	71	52	30	31	0	1
45~49	97	103	25	22	48	37	4	5	77	64	39	37	5	5
50~54	87	86	13	15	37	37	6	6	56	58	17	17	3	1
55~59	101	98	23	20	47	27	3	2	73	49	16	13	2	2
60~64	101	100	31	26	40	34	2	0	73	60	17	27	2	2
65~69	113	98	34	38	51	52	1	1	86	91	26	17	1	2
70~74	124	112	25	24	49	52	3	3	77	79	21	26	7	4
75~79	46	71	22	18	31	34	0	0	53	52	21	18	0	3
80~84	47	56	17	17	17	27	0	0	34	44	11	15	3	4
85~89	40	57	8	18	16	25	0	0	24	43	3	14	3	2
90~94	17	27	4	10	6	8	0	0	10	18	7	4	0	1
95~99	4	11	1	2	1	8	0	0	2	10	0	3	0	0
100~	0	2	0	0	0	1	0	0	0	1	0	0	0	0

行政区	大谷町		新屋町		西大谷		東本町		中本町		西本町		汐見ヶ丘	
世帯数	88		55		71		34		45		38		66	
人口総数	221		126		190		77		121		90		185	
	男	女	男	女	男	女	男	女	男	女	男	女	男	女
20歳以上	91	99	58	49	86	88	39	31	55	58	39	37	73	75
計	105	116	64	62	95	95	41	36	59	62	46	44	95	90
0~4	2	4	1	3	3	1	0	0	0	1	1	1	3	2
5~9	6	3	2	2	1	0	1	3	2	3	0	0	4	2
10~14	2	4	1	3	3	2	1	0	0	0	0	5	7	4
15~19	4	6	2	5	2	4	0	2	2	0	6	1	8	7
20~24	3	5	5	1	3	4	1	0	4	2	1	0	7	7
25~29	6	3	2	1	6	5	0	2	1	2	3	1	1	1
30~34	4	4	4	5	3	6	3	1	4	2	1	0	1	1
35~39	3	4	7	2	6	4	2	0	3	2	1	0	4	4
40~44	8	6	2	5	9	4	3	3	3	0	1	2	8	9
45~49	4	8	8	4	4	3	7	2	1	3	1	2	14	9
50~54	9	8	5	4	4	7	2	1	3	6	3	3	5	6
55~59	12	8	2	4	7	6	3	5	5	4	7	5	5	9
60~64	9	7	3	7	6	4	3	2	4	4	4	6	6	3
65~69	9	8	6	4	11	11	2	0	8	8	6	4	4	4
70~74	10	15	6	1	13	13	5	5	9	8	4	5	5	6
75~79	4	5	2	4	6	4	3	3	6	3	3	1	6	6
80~84	4	4	5	3	3	6	2	4	1	5	0	2	5	8
85~89	4	6	0	1	3	1	1	0	1	4	2	2	2	0
90~94	2	7	1	3	2	10	2	2	2	3	2	1	0	2
95~99	0	1	0	0	0	0	0	1	0	2	0	3	0	0
100~	0	0	0	0	0	0	0	0	0	0	0	0	0	0

行政区	柏 平		西 番 町		中 番 町		東番町		南番町		大須賀第一地区		軍全町	
世帯数	178		14		17		40		146		1,078		48	
人口総数	514		38		39		123		381		2,889		134	
	男	女	男	女	男	女	男	女	男	女	男	女	男	女
20歳以上	196	195	15	20	18	15	50	57	147	162	1,162	1,195	58	55
計	261	253	16	22	21	18	56	67	185	196	1,424	1,465	67	67
0～4	10	7	1	1	0	0	0	1	3	6	35	44	1	4
5～9	21	17	0	0	2	0	0	2	11	7	69	60	2	1
10～14	23	10	0	0	0	3	4	1	11	8	72	74	4	3
15～19	11	24	0	1	1	0	2	6	13	13	86	92	2	4
20～24	8	4	0	0	0	0	3	4	5	7	56	47	4	1
25～29	6	6	2	3	0	3	0	1	3	4	42	44	3	1
30～34	12	11	1	2	1	0	1	1	7	8	59	56	2	2
35～39	17	20	2	1	1	0	3	3	8	9	73	69	1	2
40～44	23	20	0	0	1	1	3	4	10	13	101	99	3	3
45～49	20	24	0	0	3	1	4	2	18	15	128	115	4	3
50～54	18	19	0	2	0	1	3	4	14	8	86	87	2	1
55～59	17	9	1	0	1	1	4	4	7	6	89	76	6	5
60～64	9	17	5	3	1	1	4	2	9	15	82	100	9	10
65～69	19	20	1	1	2	2	5	8	15	10	115	99	8	3
70～74	29	25	1	2	2	2	6	9	16	23	134	144	5	5
75～79	13	8	0	0	0	1	5	4	12	14	81	74	2	7
80～84	1	3	1	3	2	1	4	7	11	12	53	77	4	6
85～89	3	5	1	1	3	1	4	4	8	9	38	50	4	5
90～94	1	3	0	1	0	0	1	0	3	6	23	43	1	1
95～99	0	1	0	1	1	0	0	0	1	3	2	15	0	0
100～	0	0	0	0	0	0	0	0	0	0	0	0	0	0

行政区	沢 上 町		東 新 町		西新町		松尾町		西田町		東田町		大工町	
世帯数	127		54		60		88		151		37		70	
人口総数	333		146		161		185		362		108		165	
	男	女	男	女	男	女	男	女	男	女	男	女	男	女
20歳以上	129	144	64	64	60	70	72	84	156	156	45	42	61	80
計	155	178	74	72	71	90	79	106	180	182	54	54	74	91
0～4	0	7	0	1	3	4	2	3	7	3	2	0	2	1
5～9	4	7	0	1	2	5	1	7	6	8	3	3	4	3
10～14	7	7	2	2	3	6	2	8	8	4	3	6	1	5
15～19	15	13	8	4	3	5	2	4	3	11	1	3	6	2
20～24	12	8	3	2	2	5	2	3	13	11	2	1	3	3
25～29	9	3	3	3	1	1	1	2	6	13	3	1	5	5
30～34	1	3	3	1	2	2	1	4	13	6	2	2	3	3
35～39	8	8	3	1	4	4	8	6	8	6	4	3	2	1
40～44	14	11	5	3	4	3	5	8	18	8	3	3	3	10
45～49	11	13	8	5	5	7	3	4	14	11	2	2	1	3
50～54	12	17	6	1	5	2	6	1	6	7	2	4	4	5
55～59	14	12	5	8	0	1	5	2	10	11	4	5	5	3
60～64	11	11	2	6	7	4	7	5	5	10	3	4	8	5
65～69	15	15	8	5	5	7	7	8	20	15	6	3	9	9
70～74	8	10	7	9	13	7	8	9	18	17	4	5	8	8
75～79	7	11	6	6	5	5	4	4	11	16	4	4	4	3
80～84	4	13	2	7	4	6	7	11	7	9	2	1	4	5
85～89	2	5	2	5	1	8	5	9	4	9	2	1	0	7
90～94	1	4	1	2	1	6	3	6	2	5	1	0	1	4
95～99	0	0	0	0	0	2	0	2	1	2	1	3	1	6
100～	0	0	0	0	1	0	0	0	0	0	0	0	0	0

行政区	石 津		横 砂		小谷田		清ヶ谷		本谷		大須賀第二地区		西大淵	
世帯数	84		31		35		52		23		860		247	
人口総数	259		87		100		167		79		2,286		647	
	男	女	男	女	男	女	男	女	男	女	男	女	男	女
20歳以上	110	125	38	39	40	49	68	70	31	32	932	1,010	283	274
計	121	138	43	44	45	55	81	86	39	40	1,083	1,203	333	314
0~4	0	4	0	0	1	1	3	5	2	2	23	35	9	6
5~9	5	2	1	1	0	0	3	1	2	4	33	43	12	10
10~14	2	4	4	3	3	4	4	4	3	1	46	57	10	12
15~19	4	3	0	1	1	1	3	6	1	1	49	58	19	12
20~24	5	6	4	2	1	2	2	4	1	0	54	48	25	20
25~29	6	1	0	0	3	4	1	0	4	1	45	35	12	17
30~34	2	7	4	2	3	0	4	4	1	1	41	37	22	9
35~39	4	6	2	4	1	5	6	3	1	3	52	52	15	14
40~44	6	6	2	2	5	3	6	5	4	4	78	69	23	14
45~49	13	5	3	0	3	6	5	8	2	2	74	69	32	28
50~54	9	10	2	3	3	2	6	6	0	2	63	61	19	17
55~59	5	8	4	3	3	2	3	4	1	1	65	65	14	25
60~64	16	11	0	2	3	7	10	8	2	2	83	85	24	17
65~69	11	6	5	9	8	8	6	6	8	5	116	99	25	21
70~74	12	18	9	3	3	0	10	4	3	3	108	98	26	21
75~79	5	10	0	4	2	4	0	3	1	1	51	78	15	24
80~84	11	8	3	0	2	4	3	4	0	0	53	74	15	16
85~89	1	13	0	1	0	0	5	6	3	1	29	70	8	18
90~94	4	6	0	1	0	1	1	5	0	6	16	47	7	11
95~99	0	4	0	2	0	1	0	0	0	0	3	22	0	2
100~	0	0	0	1	0	0	0	0	0	0	1	1	1	0

行政区	今 沢		川 原 崎		沖之須		雇用促進第1		大須賀第三地区		野賀		新 井	
世帯数	98		134		349		64		892		93		81	
人口総数	220		330		917		87		2,201		284		219	
	男	女	男	女	男	女	男	女	男	女	男	女	男	女
20歳以上	104	97	134	128	403	384	56	28	980	911	113	120	98	100
計	112	108	170	160	470	447	58	29	1,143	1,058	140	144	107	112
0~4	1	4	9	9	17	9	2	0	38	28	5	8	2	2
5~9	0	0	9	7	9	17	0	0	30	34	8	5	1	1
10~14	4	2	9	8	22	21	0	0	45	43	8	6	3	3
15~19	3	5	9	8	19	16	0	1	50	42	6	5	3	6
20~24	5	6	6	4	22	24	4	1	62	55	2	5	2	6
25~29	7	3	6	4	29	12	2	1	56	37	6	2	4	2
30~34	5	3	10	12	26	19	2	1	65	44	7	13	6	3
35~39	6	5	15	11	24	23	2	0	62	53	9	11	4	2
40~44	8	6	10	11	42	25	4	2	87	58	9	7	5	6
45~49	9	6	11	11	32	30	7	0	91	75	7	6	9	8
50~54	8	8	15	11	23	21	5	0	70	57	10	9	3	5
55~59	10	14	8	11	26	23	4	4	62	77	7	7	11	13
60~64	8	4	11	10	31	36	8	4	82	71	10	8	7	9
65~69	5	6	14	11	47	45	8	5	99	88	13	11	10	6
70~74	14	13	17	11	47	39	6	4	110	88	12	15	13	11
75~79	9	8	3	1	18	22	2	4	47	59	11	10	8	14
80~84	6	6	3	6	19	23	0	1	43	52	5	5	9	4
85~89	4	5	5	8	12	21	1	1	30	53	4	6	6	7
90~94	0	1	0	5	4	13	1	0	12	30	1	2	1	2
95~99	0	3	0	1	1	8	0	0	1	14	0	2	0	2
100~	0	0	0	0	0	0	0	0	1	0	0	1	0	0

行政区	中 新 井		岡 原		浜		東大谷		野中		藤塚		雨 垂	
世帯数	80		102		200		38		363		123		111	
人口総数	250		294		509		132		888		305		322	
	男	女	男	女	男	女	男	女	男	女	男	女	男	女
20歳以上	95	104	123	127	200	237	54	58	408	352	131	116	127	143
計	113	137	143	151	242	267	64	68	464	424	152	153	152	170
0～4	4	11	2	4	5	3	1	2	11	11	1	7	4	2
5～9	3	9	7	8	15	10	3	3	16	17	5	9	5	5
10～14	3	9	7	8	12	9	4	4	9	18	13	9	8	16
15～19	8	4	4	4	10	8	2	1	20	26	2	12	8	4
20～24	2	6	11	10	8	11	5	3	35	27	8	3	3	4
25～29	4	5	6	2	6	8	1	1	21	16	6	2	4	11
30～34	6	6	5	15	13	9	4	4	34	18	7	12	7	3
35～39	10	7	5	7	14	13	4	3	24	13	12	5	12	12
40～44	7	5	10	10	17	13	2	4	30	30	14	13	11	7
45～49	13	10	13	6	13	13	7	2	32	29	14	11	10	4
50～54	3	4	14	13	17	9	3	4	34	31	9	8	7	5
55～59	13	12	10	8	19	18	4	5	29	24	12	8	10	10
60～64	7	12	5	7	17	13	4	7	35	29	14	10	12	15
65～69	9	7	11	10	21	18	5	5	29	32	6	14	20	19
70～74	10	12	11	14	22	25	7	4	50	43	13	7	16	12
75～79	3	6	8	7	10	18	2	3	26	24	5	3	8	11
80～84	4	3	6	7	10	22	1	6	17	17	5	7	4	10
85～89	2	8	6	5	8	19	4	5	10	11	5	9	2	5
90～94	1	0	1	4	1	20	1	1	2	6	0	1	0	13
95～99	1	1	1	2	4	6	0	1	0	2	1	3	1	2
100～	0	0	0	0	0	2	0	0	0	0	0	0	0	0

行政区	大 淵 地 区		合 計	
世帯数	1,191		46,050	
人口総数	3,203		116,687	
	男	女	男	女
20歳以上	1,349	1,357	47,740	47,739
計	1,577	1,626	58,593	58,094
0～4	35	50	2,396	2,280
5～9	63	67	2,806	2,668
10～14	67	82	2,857	2,775
15～19	63	70	2,794	2,632
20～24	76	75	2,683	2,502
25～29	58	49	2,933	2,513
30～34	89	83	3,497	3,026
35～39	94	73	3,934	3,589
40～44	105	95	4,239	3,786
45～49	118	89	4,486	4,035
50～54	100	88	3,779	3,580
55～59	115	105	3,574	3,454
60～64	111	110	3,725	3,728
65～69	124	122	4,188	4,026
70～74	154	143	4,372	4,262
75～79	81	96	2,527	2,791
80～84	61	81	1,884	2,554
85～89	47	75	1,241	2,076
90～94	8	49	531	1,293
95～99	8	21	138	443
100～	0	3	9	81

資料：企画政策課（住民基本台帳）

7 地区別・年齢階級別人口（外国人を含む）

（令和3年3月31日現在）（単位：人）

区分 地区	地区別 人口計	乳幼児人口 (0～5歳)	年少人口 義務教育就学人口 (6～15歳)	労働力人口 (16～64歳)		老年人口 (65歳以上)
				高等教育対象人口 (16～22歳)		
第一地区	3,316	124	267	190	1,796	1,129
第二地区	1,103	41	80	61	579	403
第三地区	4,121	188	371	296	2,395	1,167
第四地区	1,381	61	138	85	806	376
第五地区	8,040	429	809	566	5,181	1,621
南郷地区	6,568	507	672	381	4,177	1,212
西南郷地区	5,531	306	467	369	3,634	1,124
上内田地区	2,188	115	205	122	1,164	704
西山口地区	8,495	549	923	558	4,997	2,026
東山口地区	2,801	118	257	165	1,524	902
日坂地区	1,021	28	88	45	492	413
東山地区	426	11	43	28	202	170
粟本地区	5,715	250	498	370	3,059	1,908
城北地区	4,265	253	434	251	2,469	1,109
倉真地区	1,477	59	108	97	769	541
西郷地区	6,717	454	802	436	3,969	1,492
原泉地区	463	11	23	16	216	213
原田地区	1,483	49	114	81	750	570
原谷地区	3,822	157	367	191	2,032	1,266
桜木地区	11,557	595	1,213	859	6,941	2,808
和田岡地区	2,905	120	284	167	1,637	864
曾我地区	3,658	219	325	229	2,218	896
千浜地区	3,748	139	283	240	2,160	1,166
睦浜地区	2,519	103	241	177	1,443	732
大坂地区	4,956	175	455	315	2,810	1,516
土方地区	3,072	137	281	205	1,629	1,025
佐束地区	2,829	113	265	196	1,626	825
中地区	1,931	65	178	124	1,064	624
大須賀第一地区	2,889	97	285	219	1,559	948
大須賀第二地区	2,286	72	197	135	1,151	866
大須賀第三地区	2,201	83	154	150	1,237	727
大淵地区	3,203	107	287	193	1,736	1,073
合計	116,687	5,735	11,114	7,517	67,422	32,416
構成比 (%)	-	4.9	9.5	6.4	57.8	27.8

資料：企画政策課

C 国勢調査

1 世帯と人口の推移

年 (内訳)	世帯 (世帯)	人口 (人)	一世帯平均人員 (人)	対前回人口増加数 (人)	対前回人口増加率 (%)	静岡県対前回人口増加率 (%)
大正 9	12,327	65,660	5.33	-	-	-
旧掛川市	7,966	42,788	5.37	-	-	
旧大東町	2,720	14,720	5.41	-	-	
旧大須賀町	1,641	8,152	4.97	-	-	
14	12,598	67,031	5.32	1,371	2.1	7.8
旧掛川市	8,129	43,559	5.36	771	1.8	
旧大東町	2,757	15,073	5.47	353	2.4	
旧大須賀町	1,712	8,399	4.91	247	3.0	
昭和 5 (1930)	12,766	69,957	5.48	-	-	-
旧掛川市	8,206	45,290	5.52	-	-	
旧大東町	2,801	15,825	5.65	-	-	
旧大須賀町	1,759	8,842	5.03	-	-	
10 (1935)	13,035	71,298	5.47	1,341	1.9	7.9
旧掛川市	8,396	45,992	5.48	702	1.6	
旧大東町	2,850	16,154	5.67	329	2.1	
旧大須賀町	1,789	9,152	5.12	310	3.5	
15 (1940)	12,798	70,982	5.55	△ 316	△ 0.4	4.0
旧掛川市	8,283	45,841	5.53	△ 151	△ 0.3	
旧大東町	2,790	16,096	5.77	△ 58	△ 0.4	
旧大須賀町	1,725	9,045	5.24	△ 107	△ 1.2	
22 (1947)	...	90,292	...	19,310	27.2	16.6
旧掛川市	...	58,801	...	12,960	28.3	
旧大東町	...	19,666	...	3,570	22.2	
旧大須賀町	...	11,825	...	2,780	30.7	
25 (1950)	16,169	91,203	5.64	911	1.0	5.0
旧掛川市	10,586	59,695	5.64	894	1.5	
旧大東町	3,369	19,823	5.88	157	0.8	
旧大須賀町	2,214	11,685	5.28	△ 140	△ 1.2	
30 (1955)	16,681	92,072	5.52	869	1.0	7.2
旧掛川市	11,056	60,712	5.49	1,013	1.7	
旧大東町	3,284	18,846	5.74	△ 977	△ 4.9	
旧大須賀町	2,341	12,514	5.35	829	7.1	
35 (1960)	17,031	88,989	5.23	△ 3,083	△ 3.3	4.0
旧掛川市	11,423	59,762	5.23	△ 944	△ 1.6	
旧大東町	3,259	17,662	5.42	△ 1,184	△ 6.3	
旧大須賀町	2,349	11,565	4.92	
40 (1965)	17,803	86,228	4.84	△ 2,761	△ 3.1	5.7
旧掛川市	12,130	58,876	4.85	△ 886	△ 1.5	
旧大東町	3,294	16,640	5.05	△ 1,022	△ 5.8	
旧大須賀町	2,379	10,712	4.50	△ 853	△ 7.4	
45 (1970)	18,903	86,113	4.56	△ 115	△ 0.1	6.1
旧掛川市	12,979	59,153	4.56	277	0.5	
旧大東町	3,427	16,256	4.74	△ 384	△ 2.3	
旧大須賀町	2,497	10,704	4.29	△ 8	△ 0.1	
50 (1975)	21,094	90,160	4.27	4,047	4.7	7.1
旧掛川市	14,576	61,731	4.24	2,578	4.4	
旧大東町	3,913	17,511	4.48	1,255	7.7	
旧大須賀町	2,605	10,918	4.19	214	2.0	
55 (1980)	22,953	94,398	4.11	4,238	4.7	4.1
旧掛川市	15,877	64,843	4.08	3,112	5.0	
旧大東町	4,292	18,241	4.25	730	4.2	
旧大須賀町	2,784	11,314	4.06	396	3.6	
60 (1985)	24,946	99,974	4.01	5,576	5.9	3.7
旧掛川市	17,351	68,724	3.96	3,881	6.0	
旧大東町	4,586	19,139	4.17	898	4.9	
旧大須賀町	3,009	12,111	4.02	797	7.0	

年 (内訳)	世帯 (世帯)	人口 (人)	一世帯平均人員 (人)	対前回人口増加数 (人)	対前回人口増加率 (%)	静岡県対前回人口増加率 (%)
平成2 (1990)	27,667	105,030	3.80	5,056	5.1	2.7
旧掛川市	19,354	72,795	3.76	4,071	5.9	
旧大東町	5,252	20,156	3.84	1,017	5.3	
旧大須賀町	3,061	12,079	3.95	△ 32	△ 0.3	
7 (1995)	31,185	109,978	3.53	4,948	4.7	1.8
旧掛川市	22,213	76,839	3.46	4,044	5.6	
旧大東町	5,683	20,995	3.69	839	4.2	
旧大須賀町	3,289	12,144	3.69	65	0.5	
12 (2000)	34,926	114,328	3.27	4,350	4.0	0.8
旧掛川市	25,121	80,217	3.19	3,378	4.4	
旧大東町	6,274	21,791	3.48	796	3.8	
旧大須賀町	3,531	12,320	3.49	176	1.4	
17 (2005)	38,691	117,857	3.05	3,529	3.1	0.7
22 (2010)	39,497	116,363	2.95	△ 1,494	△ 1.3	△ 0.7
27 (2015)	41,050	114,602	2.79	△ 1,761	△ 1.5	△ 1.7
令和2 (2020)	43,770	114,954	2.63	352	0.3	△ 1.8

注：内訳（平成17年4月合併前の旧市町村別人口・世帯数）…昭和45年以前は各旧市町区域の旧町村（合併前）結果を合算したものである。（例：昭和45年大東町の世帯数・人口＝旧大浜町＋旧城東村）

2 年齢別（5歳階級）人口の推移 （単位：人）

年齢	平成7 (1995)	12 (2000)	17 (2005)	22 (2010)	27 (2015)	令和2 (2020)
0～4	5,440	5,397	5,550	5,388	5,113	4,706
5～9	6,842	5,907	5,608	5,436	5,476	5,370
10～14	7,961	7,159	5,945	5,528	5,471	5,579
15～19	7,310	7,225	6,497	5,404	5,043	5,008
20～24	6,571	6,424	6,485	5,160	4,341	4,344
25～29	6,399	7,861	7,936	6,947	6,033	5,267
30～34	6,749	7,001	8,513	7,693	7,043	6,413
35～39	7,481	7,311	7,427	8,137	7,732	7,361
40～44	8,880	7,850	7,570	7,170	8,254	7,943
45～49	9,185	9,091	7,938	7,402	7,084	8,314
50～54	6,636	9,310	9,199	7,714	7,263	7,102
55～59	6,236	6,648	9,228	8,926	7,620	7,169
60～64	6,273	6,122	6,552	8,911	8,628	7,446
65～69	6,143	6,101	5,931	6,280	8,569	8,285
70～74	4,648	5,775	5,728	5,625	5,962	8,120
75～79	3,217	4,156	5,242	5,214	5,128	5,496
80～84	2,364	2,614	3,536	4,393	4,430	4,391
85～89	1,161	1,615	1,876	2,556	3,174	3,282
90～94	392	624	868	1,011	1,420	1,851
95～	90	133	223	354	413	618
不詳	—	4	5	1,114	405	889
総数	109,978	114,328	117,857	116,363	114,602	114,954

資料：国勢調査

注：平成7年(1995年)及び12年(2000年)の人口は、旧掛川市、大東町、大須賀町の結果を合算したものである。

3 町丁字別人口

(各年10月1日現在) (単位:人、世帯、%)

町丁字名等	平成22 (2010)	平成27 (2015)	令和2 (2020)				H27-R2 増減比	秘匿 処理
	総数	総数	総数	男	女	世帯数		
掛川区域	83,706	84,192	85,972	43,164	42,808	33,398	2.1	
掛川	1,582	1,629	1,600	781	819	686	△ 1.8	
仁藤町	315	293	264	112	152	102	△ 9.9	
仁藤	508	514	510	251	259	192	△ 0.8	
肴町	201	167	155	75	80	56	△ 7.2	
塩町	207	175	160	78	82	64	△ 8.6	
喜町	117	107	99	53	46	33	△ 7.5	
旭台	73	75	73	34	39	26	△ 2.7	
旭ヶ丘1丁目	563	542	531	254	277	210	△ 2.0	
旭ヶ丘2丁目	545	515	486	246	240	194	△ 5.6	
紺屋町	124	116	91	37	54	44	△ 21.6	
連雀	153	136	133	66	67	58	△ 2.2	
中町	112	101	100	47	53	45	△ 1.0	
駅前	116	101	243	117	126	109	140.6	
城下	214	195	170	77	93	70	△ 12.8	
下俣	455	493	523	267	256	234	6.1	
十九首	359	326	308	169	139	135	△ 5.5	
小鷹町	474	450	467	243	224	203	3.8	
清崎	242	221	234	120	114	101	5.9	
中央1丁目	333	359	365	207	158	208	1.7	
中央2丁目	740	739	692	334	358	295	△ 6.4	
中央3丁目	461	451	461	219	242	194	2.2	
中央高町	305	349	371	182	189	153	6.3	
城西1丁目	659	655	710	334	376	297	8.4	
城西2丁目	644	618	599	299	300	225	△ 3.1	
二瀬川	635	610	573	302	271	267	△ 6.1	
上屋敷	540	650	621	299	322	215	△ 4.5	
大池	2,727	2,917	2,991	1,485	1,506	1,171	2.5	
長谷		665	623	309	314	261	△ 6.3	
長谷1丁目	2,725	1,066	1,099	559	540	448	3.1	
長谷2丁目		772	778	434	344	423	0.8	
長谷3丁目		220	267	154	113	173	21.4	
七日町	596	610	678	334	344	284	11.1	
秋葉路	1,007	961	918	455	463	344	△ 4.5	
杉谷	187	169	167	89	78	77	△ 1.2	
杉谷1丁目	537	520	563	295	268	269	8.3	
杉谷2丁目	408	392	417	219	198	176	6.4	
杉谷南1丁目	486	750	919	418	501	288	22.5	
杉谷南2丁目	551	643	636	351	285	330	△ 1.1	
上張	805	867	1,045	549	496	438	20.5	
緑ヶ丘1丁目	653	626	626	317	309	270	0.0	
緑ヶ丘2丁目	922	986	1,025	520	505	440	4.0	
矢崎町	70	145	197	112	85	79	35.9	
葵町	532	489	567	281	286	265	16.0	
紅葉台		※1	524	264	260	148	—	
下俣南1丁目	561	610	654	335	319	273	7.2	
下俣南2丁目	1,352	1,314	1,297	637	660	620	△ 1.3	
下俣南3丁目		78	108	62	46	58	38.5	
久保1丁目		388	402	381	188	193	157	△ 5.2
久保2丁目	673	689	721	402	319	417	4.6	
亀の甲1丁目	599	584	583	312	271	282	△ 0.2	
亀の甲2丁目	437	440	432	235	197	220	△ 1.8	
南1丁目	511	464	449	233	216	225	△ 3.2	
南2丁目	743	686	756	387	369	361	10.2	
南西郷	295	283	395	194	201	136	39.6	
結縁寺	78	77	71	39	32	21	△ 7.8	
上内田	1,015	965	977	483	494	326	1.2	
板沢	637	608	580	290	290	186	△ 4.6	
和田	196	161	164	80	84	57	1.9	
子隣	327	199	178	93	85	58	△ 10.6	
岩井寺	114	227	214	110	104	72	△ 5.7	
満水	468	479	513	257	256	194	7.1	
菌ヶ谷	656	646	683	311	372	229	5.7	

町丁字名等	平成22 (2010)	平成27 (2015)	令和2 (2020)				H27-R2 増減比	
	総数	総数	総数	男	女	世帯数		
宮脇		1,870	2,243	1,141	1,102	919	19.9	
宮脇1丁目	}	2,415	719	722	355	367	290	0.4
宮脇2丁目			375	348	173	175	114	△ 7.2
成滝		1,066	1,205	1,350	673	677	521	12.0
葛川		1,519	1,330	1,308	640	668	520	△ 1.7
金城		254	253	247	128	119	83	△ 2.4
青葉台		1,091	1,085	1,028	503	525	409	△ 5.3
八坂		720	690	687	344	343	229	△ 0.4
伊達方		746	675	611	298	313	210	△ 9.5
本所		296	274	289	149	140	107	5.5
小原子		38	30	26	16	10	9	△ 13.3
逆川		600	607	649	321	328	268	6.9
千羽		471	456	408	202	206	133	△ 10.5
日坂		472	453	399	202	197	140	△ 11.9
佐夜鹿		107	112	93	48	45	28	△ 17.0
大野		561	536	495	252	243	151	△ 7.6
東山		481	444	405	200	205	120	△ 8.8
水垂		1,162	1,195	1,247	636	611	423	4.4
初馬		2,081	2,007	1,939	937	1,002	663	△ 3.4
葛ヶ丘1丁目		591	555	532	260	272	208	△ 4.1
葛ヶ丘2丁目		578	550	518	249	269	201	△ 5.8
葛ヶ丘3丁目		541	502	498	266	232	194	△ 0.8
大多郎		378	374	393	183	210	146	5.1
御所原		370	372	377	197	180	146	1.3
光陽		-	-	-	-	-	-	-
淡陽		-	-	-	-	-	-	-
北門		611	646	644	327	317	272	△ 0.3
城北1丁目		435	402	437	222	215	162	8.7
城北2丁目		429	412	427	212	215	161	3.6
弥生町		474	478	537	271	266	235	12.3
下西郷		83	51	87	41	46	53	70.6
天王町		677	652	739	376	363	320	13.3
柳町		223	213	249	116	133	89	16.9
中宿		592	598	645	312	333	258	7.9
谷の口町		118	112	89	45	44	35	△ 20.5
和光3丁目		234	221	261	131	130	107	18.1
倉真		1,685	1,506	1,412	717	695	513	△ 6.2
上西郷		4,619	4,695	5,132	2,525	2,607	1,812	9.3
五明		528	553	537	267	270	169	△ 2.9
和光1丁目		57	82	103	52	51	38	25.6
和光2丁目		635	890	830	433	397	339	△ 6.7
大和田		148	130	119	64	55	42	△ 8.5
萩間		94	89	71	35	36	30	△ 20.2
居尻		133	117	93	49	44	37	△ 20.5
黒俣		95	91	68	35	33	23	△ 25.3
孕石		45	54	44	21	23	13	△ 18.5
丹間		41	43	33	16	17	11	△ 23.3
寺島		554	502	455	237	218	144	△ 9.4
原里		713	634	596	299	297	199	△ 6.0
平島		245	228	216	111	105	60	△ 5.3
久居島		115	97	79	40	39	28	△ 18.6
中西之谷		26	19	16	8	8	7	△ 15.8
上西之谷		96	83	68	32	36	30	△ 18.1
炭焼	X	X	X	X	X	X	X	合算地域①
本郷		2,443	2,418	2,275	1,130	1,145	810	△ 5.9
細谷		907	941	912	469	443	344	△ 3.1
幡鎌		249	230	215	112	103	80	△ 6.5
西山		479	492	474	237	237	150	△ 3.7
上垂木		973	955	853	433	420	276	△ 10.7
家代		1,053	1,024	1,043	532	511	359	1.9
遊家		244	196	191	91	100	67	△ 2.6
富部		1,308	1,248	1,298	649	649	574	4.0
下垂木		5,612	5,582	5,566	2,755	2,811	2,022	△ 0.3
家代の里1丁目		504	576	585	284	301	199	1.6
家代の里2丁目		607	681	646	347	299	235	△ 5.1
家代の里3丁目		827	1,020	1,143	564	579	375	12.1
吉岡		1,599	1,522	1,431	715	716	499	△ 6.0
高田		494	530	480	229	251	172	△ 9.4

町丁字名等	平成22 (2010)	平成27 (2015)	令和2 (2020)				H27-R2 増減比
	総数	総数	総数	男	女	世帯数	
各和	760	745	730	371	359	216	△ 2.0
岡津	303	261	296	162	134	112	13.4
原川	349	326	300	154	146	107	△ 8.0
徳泉	112	114	108	55	53	41	△ 5.3
領家	601	606	592	306	286	235	△ 2.3
高御所	850	913	923	490	433	429	1.1
篠場	453	416	397	204	193	90	△ 4.6
平野	264	293	348	187	161	143	18.8
梅橋	108	115	180	88	92	66	56.5
細田	299	290	315	164	151	125	8.6
沢田	132	134	137	73	64	61	2.2
菖蒲ヶ池		※1	X	X	X	X	X
大東区域	20,739	19,615	18,658	9,426	9,232	6,659	△ 4.9
千浜東	1,005	911	823	420	403	300	△ 9.7
坂里	162	160	115	63	52	45	△ 28.1
千浜西	1,337	1,227	1,213	639	574	508	△ 1.1
菊浜	420	368	348	175	173	93	△ 5.4
国安	893	892	879	459	420	269	△ 1.5
国包	287	279	263	139	124	88	△ 5.7
三俣	1,214	1,128	1,110	557	553	412	△ 1.6
浜川新田	523	459	436	214	222	145	△ 5.0
浜野	881	788	724	381	343	252	△ 8.1
浜野新田	232	212	213	106	107	72	0.5
大坂南大坂	992	996	1,008	528	480	410	1.2
大坂報地	1,080	1,057	1,007	494	513	454	△ 4.7
三井寺部	639	613	556	269	287	181	△ 9.3
三井中川原	474	447	457	223	234	135	2.2
三井太田	403	355	337	174	163	139	△ 5.1
東大坂新川	1,242	1,268	1,256	630	626	438	△ 0.9
東大坂海戸	278	276	277	145	132	85	0.4
下土方川久保	177	181	189	88	101	44	4.4
下土方畑ヶ谷	317	292	275	115	160	84	△ 5.8
下土方下中	361	431	403	204	199	128	△ 6.5
土方嶺向・上土方	564	558	535	262	273	164	△ 4.1
土方下北	432	349	353	171	182	124	1.1
土方大坪台	338	336	299	132	167	99	△ 11.0
上土方入山瀬	544	507	480	234	246	144	△ 5.3
上土方今滝	151	133	106	55	51	37	△ 20.3
上土方落合	381	380	357	182	175	120	△ 6.1
上土方工業団地	※2	-	-	-	-	-	-
高瀬	1,174	1,061	1,005	505	500	365	△ 5.3
小貫	521	487	459	220	239	172	△ 5.7
中方	690	708	708	364	344	234	0.0
岩滑	703	637	610	310	300	225	△ 4.2
睦三毛森	357	344	349	187	162	108	1.5
睦三田ヶ谷	218	193	161	83	78	60	△ 16.6
睦三西之谷	167	147	137	64	73	41	△ 6.8
中公文	329	350	306	161	145	115	△ 12.6
中下方	897	785	641	332	309	263	△ 18.3
中高塚	356	300	263	141	122	106	△ 12.3
大須賀区域	11,918	10,795	10,324	5,065	5,259	3,713	△ 4.4
横須賀	3,198	2,690	2,474	1,187	1,287	918	△ 8.0
西大洲	3,221	2,495	2,426	1,212	1,214	960	△ 2.8
沖之須	969	894	851	437	414	317	△ 4.8
大洲	3,683	3,374	3,276	1,574	1,702	1,100	△ 2.9
山崎	847	782	707	340	367	233	△ 9.6
洋望台	※2	560	590	315	275	185	5.4
合計	116,363	114,602	114,954	57,655	57,299	43,770	0.3

資料：国勢調査

注：※1印は、令和2年国勢調査から新たに設けられた区分。

注：※2印は、平成27年国勢調査から新たに設けられた区分。

4 年齢3区分人口の推移

(単位：人)

年	総数			幼少年人口 (0~14歳)			生産年齢人口 (15~64歳)			老年人口 (65歳以上)		
	計	男	女	計	男	女	計	男	女	計	男	女
昭和40(1965)	86,228	41,883	44,345	24,562	12,395	12,167	54,219	26,084	28,135	7,447	3,404	4,043
45(1970)	86,113	41,696	44,417	20,429	10,305	10,124	57,396	27,680	29,716	8,288	3,711	4,577
50(1975)	90,160	43,930	46,230	20,641	10,453	10,188	60,105	29,275	30,830	9,414	4,202	5,212
55(1980)	94,398	46,460	47,938	21,618	11,082	10,536	61,831	30,591	31,240	10,949	4,787	6,162
60(1985)	99,974	49,286	50,688	22,972	11,823	11,149	64,651	32,286	32,365	12,351	5,177	7,174
平成2(1990)	105,030	51,923	53,107	22,045	11,412	10,633	68,335	34,442	33,893	14,650	6,069	8,581
7(1995)	109,978	54,570	55,408	20,243	10,418	9,825	71,720	36,594	35,126	18,015	7,558	10,457
12(2000)	114,328	56,936	57,392	18,463	9,467	8,996	74,843	38,541	36,302	21,022	8,928	12,094
17(2005)	117,857	58,862	58,995	17,103	8,744	8,359	77,345	40,150	37,195	23,409	9,968	13,441
22(2010)	115,249	57,179	58,070	16,352	8,386	7,966	73,464	37,776	35,688	25,433	11,017	14,416
27(2015)	114,197	56,858	57,339	16,060	8,277	7,783	69,041	35,499	33,542	29,096	13,082	16,014
令和2(2020)	114,065	57,110	56,955	15,655	8,010	7,645	66,367	34,432	31,935	32,043	14,668	17,375

注：年齢不詳の人口は含まれていない

《比率》

(単位：%)

年	総数			幼少年人口 (0~14歳)			生産年齢人口 (15~64歳)			老年人口 (65歳以上)		
	計	男	女	計	男	女	計	男	女	計	男	女
昭和40(1965)	100.0	48.6	51.4	28.5	29.6	27.4	62.9	62.3	63.5	8.6	8.1	9.1
45(1970)	100.0	48.4	51.6	23.7	24.7	22.8	66.7	66.4	66.9	9.6	8.9	10.3
50(1975)	100.0	48.7	51.3	22.9	23.8	22.0	66.7	66.6	66.7	10.4	9.6	11.3
55(1980)	100.0	49.2	50.8	22.9	23.9	22.0	65.5	65.8	65.2	11.6	10.3	12.8
60(1985)	100.0	49.3	50.7	23.0	24.0	22.0	64.7	65.5	63.9	12.3	10.5	14.1
平成2(1990)	100.0	49.4	50.6	21.0	22.0	20.0	65.1	66.3	63.8	13.9	11.7	16.2
7(1995)	100.0	49.6	50.4	18.4	19.1	17.7	65.2	67.1	63.4	16.4	13.8	18.9
12(2000)	100.0	49.8	50.2	16.1	16.6	15.7	65.5	67.7	63.2	18.4	15.7	21.1
17(2005)	100.0	49.9	50.1	14.5	14.9	14.2	65.6	68.2	63.0	19.9	16.9	22.8
22(2010)	100.0	49.6	50.4	14.2	7.3	6.9	63.7	32.7	31.0	22.1	9.6	12.5
27(2015)	100.0	49.8	50.2	14.1	7.3	6.8	60.5	31.1	29.4	25.4	11.4	14.0
令和2(2020)	100.0	50.1	49.9	13.7	7.0	6.7	58.2	30.2	28.0	28.1	12.9	15.2

資料：国勢調査

5 労働力・非労働力人口の推移

年	平成17(2005)			22(2010)			27(2015)		
	総数	男	女	総数	男	女	総数	男	女
総人口	117,857	58,862	58,995	116,363	57,921	58,442	114,197	56,858	57,339
15歳以上人口	100,749	50,113	50,636	98,897	48,793	50,104	98,137	48,581	49,556
労働力人口	68,362	39,565	28,797	64,644	37,484	27,160	63,422	36,192	27,230
非労働力人口	31,577	9,981	21,596	33,846	11,061	22,785	34,179	12,066	22,113

《比率》

年	平成17(2005)			22(2010)			27(2015)		
	総数	男	女	総数	男	女	総数	男	女
15歳以上人口	85.5	85.1	85.8	85.0	84.2	85.7	85.9	85.4	86.4
労働力人口	67.8	79.0	56.9	65.4	76.8	54.2	64.6	74.5	54.9
非労働力人口	31.3	19.9	42.7	34.2	22.7	45.5	34.8	24.8	44.6

資料：国勢調査

注：労働力人口と非労働力人口の《比率》は、15歳以上人口を100とした数値

15歳以上人口「総数」に、労働力状態「不詳」を含む

年齢不詳の外国人は含まれていない

6 15歳以上（5歳階級）労働力状況別人口

（平成27年）（2015年）（単位：人）

年齢階級	総数	労働力人口							非労働力人口			
		労働力人口計	就業者					完全失業者	非労働力人口計	家事	通学	その他
			小計	主に仕事	家事と仕事	通学と仕事	休業者					
総数	98,137	63,422	60,805	52,072	7,553	345	835	2,617	34,179	12,369	4,719	17,091
15～19	5,043	759	702	497	8	192	5	57	4,213	28	4,115	70
20～24	4,341	3,569	3,340	3,130	63	122	25	229	736	143	539	54
25～29	6,033	5,345	5,039	4,749	176	11	103	306	617	489	35	93
30～34	7,043	6,026	5,719	5,132	417	4	166	307	951	867	10	74
35～39	7,732	6,721	6,438	5,593	716	5	124	283	969	899	4	66
40～44	8,254	7,327	7,033	6,076	912	2	43	294	889	784	6	99
45～49	7,084	6,376	6,128	5,240	857	3	28	248	658	553	3	102
50～54	7,263	6,513	6,283	5,443	795	1	44	230	718	604	1	113
55～59	7,620	6,591	6,400	5,557	781	2	60	191	1,003	820	1	182
60～64	8,628	6,112	5,874	4,908	899	1	66	238	2,483	1,533	2	948
65歳以上	29,096	8,083	7,849	5,747	1,929	2	171	234	20,942	5,649	3	15,290
男計	48,581	36,192	34,399	33,245	665	167	322	1,793	12,066	1,290	2,284	8,492
15～19	2,500	430	397	304	3	88	2	33	2,022	2	1,980	40
20～24	2,172	1,832	1,703	1,622	8	64	9	129	316	13	269	34
25～29	3,231	3,102	2,900	2,882	8	5	5	202	90	9	20	61
30～34	3,657	3,556	3,364	3,343	5	3	13	192	61	12	5	44
35～39	4,041	3,952	3,752	3,715	15	3	19	200	59	18	3	38
40～44	4,320	4,219	4,011	3,978	18	-	15	208	80	12	4	64
45～49	3,667	3,551	3,393	3,366	12	2	13	158	84	15	1	68
50～54	3,666	3,557	3,404	3,374	9	1	20	153	93	22	1	70
55～59	3,845	3,670	3,531	3,468	31	-	32	139	160	41	-	119
60～64	4,400	3,567	3,377	3,234	92	1	50	190	815	189	-	626
65歳以上	13,082	4,756	4,567	3,959	464	-	144	189	8,286	957	1	7,328
女計	49,556	27,230	26,406	18,827	6,888	178	513	824	22,113	11,079	2,435	8,599
15～19	2,543	329	305	193	5	104	3	24	2,191	26	2,135	30
20～24	2,169	1,737	1,637	1,508	55	58	16	100	420	130	270	20
25～29	2,802	2,243	2,139	1,867	168	6	98	104	527	480	15	32
30～34	3,386	2,470	2,355	1,789	412	1	153	115	890	855	5	30
35～39	3,691	2,769	2,686	1,878	701	2	105	83	910	881	1	28
40～44	3,934	3,108	3,022	2,098	894	2	28	86	809	772	2	35
45～49	3,417	2,825	2,735	1,874	845	1	15	90	574	538	2	34
50～54	3,597	2,956	2,879	2,069	786	-	24	77	625	582	-	43
55～59	3,775	2,921	2,869	2,089	750	2	28	52	843	779	1	63
60～64	4,228	2,545	2,497	1,674	807	-	16	48	1,668	1,344	2	322
65歳以上	16,014	3,327	3,282	1,788	1,465	2	27	45	12,656	4,692	2	7,962

資料：国勢調査

注：「総数」は労働力状態不詳を含む。

7 産業別就業人口の推移

(単位：人)

年	平成17(2005)			22(2010)			27(2015)		
	産業分類	総数	男	女	総数	男	女	総数	男
総数	65,814	37,907	27,907	60,958	34,959	25,999	60,805	34,399	26,406
第1次産業	6,176	3,275	2,901	4,654	2,601	2,053	4,220	2,447	1,773
農業	6,145	3,247	2,898	4,609	2,565	2,044	4,171	2,406	1,765
林業	12	10	2	25	18	7	26	22	4
漁業	19	18	1	20	18	2	23	19	4
第2次産業	27,251	18,986	8,265	24,856	17,753	7,103	24,284	17,234	7,050
鉱業	13	10	3	14	12	2	9	7	2
建設業	4,900	4,121	779	4,206	3,507	699	3,959	3,229	730
製造業	22,338	14,855	7,483	20,636	14,234	6,402	20,316	13,998	6,318
第3次産業	32,182	15,533	16,649	30,901	14,268	16,633	31,729	14,348	17,381
電気・ガス・水道業	351	309	42	370	311	59	394	342	52
情報通信業	355	271	84	401	271	130	397	308	89
運輸・郵便業	2,950	2,223	727	3,277	2,336	941	3,339	2,339	1,000
運輸・通信業	—	—	—	—	—	—	—	—	—
卸売・小売業	8,488	3,770	4,718	8,026	3,547	4,479	7,357	3,125	4,232
卸売・小売業、飲食店	—	—	—	—	—	—	—	—	—
金融・保険業	1,005	476	529	1,051	471	580	991	428	563
不動産業	259	163	96	493	314	179	582	347	235
飲食店・宿泊業	2,358	790	1,568	2,846	874	1,972	2,818	868	1,950
医療・福祉	3,808	792	3,016	4,560	917	3,643	5,491	1,164	4,327
教育・学習支援業	2,241	897	1,344	2,241	866	1,375	2,327	903	1,424
複合サービス事業	739	444	295	553	303	250	706	407	299
サービス業(他に分類されないもの)	8,283	4,421	3,862	5,707	3,100	2,607	5,934	3,165	2,769
公務	1,345	977	368	1,376	958	418	1,393	952	441
分類不能	205	113	92	547	337	210	572	370	202

《比率》

(単位：%)

年	平成17(2005)			22(2010)			27(2015)		
	産業分類	総数	男	女	総数	男	女	総数	男
総数	100.0	57.6	42.4	100.0	57.3	42.7	100	56.6	43.4
第1次産業	9.4	8.6	10.4	7.6	7.4	7.9	6.9	7.1	6.7
第2次産業	41.4	50.1	29.6	40.8	50.8	27.3	39.9	50.1	26.7
第3次産業	48.9	41.0	59.7	50.7	40.8	64.0	52.2	41.7	65.8
分類不能	0.3	0.3	0.3	0.9	1.0	0.8	0.9	1.1	0.8

資料：国勢調査 注：平成17年調査から産業分類が変更になった。

8 住居の種類別世帯数・世帯人員及び面積

(平成27年) (2015年)

世帯の種類	世帯数 (世帯)	世帯人員 (人)	一世帯当たり 人員(人)
一般世帯	40,993	112,590	2.75
住宅に住む一般世帯	40,266	111,689	2.77
主世帯	40,050	111,248	2.78
持ち家	28,814	90,414	3.14
公営・公団・公社の借家	670	1,496	2.23
民営の借家	9,509	17,351	1.83
給与住宅	1,057	1,987	1.88
間借り	216	441	2.04
住宅以外に住む一般世帯	727	901	1.24

資料：国勢調査

9 人口集中地区

年	人口 (人)	対前回人口 増加数(人)	対前回人口 増加率(%)	面積 (Km ²)	人口密度 (1Km ² あたり)
昭和55(1980)	19,356	1,598	9.0	3.6	5,376.7
60(1985)	19,262	△94	△0.5	3.8	5,068.9
平成2(1990)	22,629	3,367	17.5	4.7	4,814.7
7(1995)	25,814	3,185	14.1	5.3	4,870.6
12(2000)	27,102	1,288	5.0	5.4	5,000.4
17(2005)	28,409	1,307	4.8	5.8	4,881.3
22(2010)	29,866	1,457	5.1	6.2	4,856.3
27(2015)	30,122	256	0.9	6.2	4,850.6

資料：国勢調査

注：人口集中地区(D I D)とは、人口密度が1Km²あたり4,000人以上の調査区が隣接し、国勢調査時に人口5,000人以上を有し、人口密度が1Km²あたり4,000人以上となる地域を構成する地区。

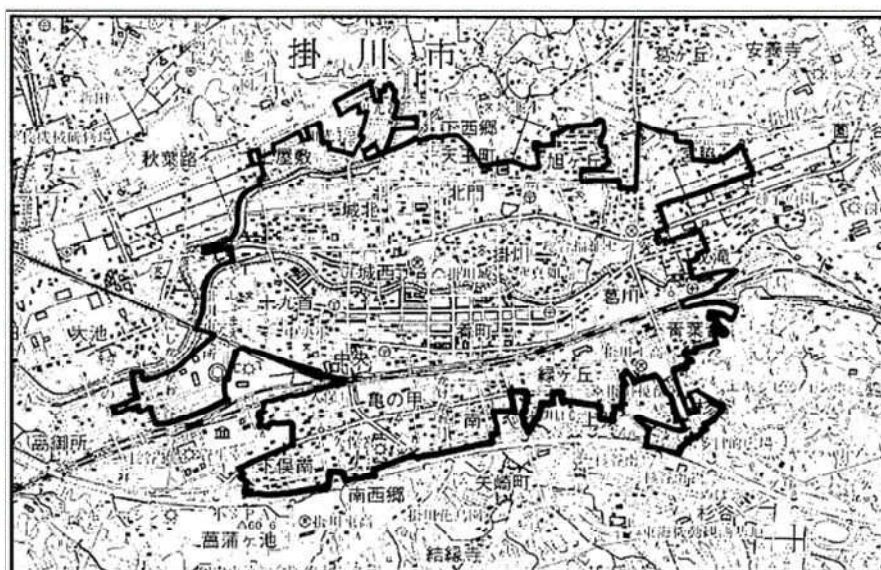

出典：「平成27年国勢調査報告 第2巻人口等基本集計結果 その2 都道府県・市区町村編」
「この地図の作成に当たっては、国土地理院長の承認を得て、同院発行の2万5千分の1地形図を使用した。(承認番号 平成27情使、第49-GISMAP36191号)」

10 流動人口

(平成27年)(2015年)(単位:人)

	常住地による人口				従業地・通学地による人口				昼夜間 人口比率
	総数 夜間人口	就業者・通学者			総数 昼間人口	就業者・通学者			
		総数	15歳以上 就業者	15歳以上 通学者		総数	15歳以上 就業者	15歳以上 通学者	
	114,602	掛川市に常住する就業者・通学者			115,883	掛川市で従業・通学する者			101.1
計		掛川市で従業・通学				掛川市に常住			
自宅		41,452	39,225	2,227		41,452	39,225	2,227	
自宅外		7,412	7,412	-		7,412	7,412	-	
		34,040	31,813	2,227		34,040	31,813	2,227	
計		他市区町村で従業・通学				他市区町村に常住			
県内	3,700,305	23,436	20,997	2,439	3,692,336	24,700	23,394	1,306	
静岡県		22,702	20,496	2,206		24,262	22,974	1,288	99.8
静岡市	704,989	1,184	960	224	726,136	558	545	13	103.0
浜松市	797,980	3,080	2,595	485		2,122	2,096	26	99.3
沼津市	195,633	20	16	4	209,378	28	28	-	107.0
熱海市	37,544	3	3	-	39,853	-	-	-	106.2
三島市	110,046	23	14	9	106,724	14	13	1	97.0
富士宮市	130,770	5	5	-	124,752	12	10	2	95.4
伊東市	68,345	1	1	-	65,932	3	3	-	96.5
島田市	98,112	640	583	57	91,408	1,684	1,581	103	93.2
富士市	248,399	35	30	5	246,540	53	51	2	99.3
磐田市	167,210	3,346	3,129	217	172,149	2,664	2,436	228	103.0
焼津市	139,462	147	130	17	130,877	579	571	8	93.8
藤枝市	143,605	316	258	58	131,503	797	789	8	91.6
御殿場市	88,078	11	10	1	86,895	7	7	-	98.7
袋井市	85,789	5,395	5,013	382	84,111	5,370	5,031	339	98.0
下田市	22,916	-	-	-	23,935	-	-	-	104.4
裾野市	52,737	12	12	-	55,947	4	4	-	106.1
湖西市	59,789	91	85	6	66,683	43	42	1	111.5
伊豆市	31,317	1	1	-	29,585	1	1	-	94.5
御前崎市	32,578	1,514	1,477	37	31,602	2,234	2,123	111	97.0
菊川市	46,763	4,368	3,875	493	44,413	5,946	5,599	347	95.0
伊豆の国市	48,152	3	3	-	45,844	2	1	1	95.2
牧之原市	45,547	1,001	997	4	50,315	950	939	11	110.5
函南町	37,661	1	1	-	30,202	1	1	-	80.2
清水町	32,118	-	-	-	31,155	5	5	-	97.0
長泉町	42,331	7	6	1	40,532	2	2	-	95.8
小山町	19,497	-	-	-	20,006	2	2	-	102.6
吉田町	29,093	87	85	2	30,260	244	241	3	104.0
川根本町	7,192	11	11	-	6,944	28	26	2	96.6
森町	18,528	1,400	1,196	204	18,601	909	827	82	100.4
他県		657	432	225		438	420	18	
茨城県		5	2	3		16	15	1	
埼玉県		22	12	10		23	18	5	
千葉県		7	3	4		18	16	2	
東京都		135	85	50		49	44	5	
神奈川県		73	45	28		83	81	2	
愛知県		293	204	89		136	134	2	
滋賀県		4	4	-		12	12	-	
大阪府		15	14	1		17	17	-	
その他の都道府県		108	65	43		100	98	2	

資料: 国勢調査

D 事 業 所

1 産業大分類別事業所数

(単位：事業所、%)

産業大分類	事業所数							構成比
	平成13年 (2001)	16 (2004)	18 (2006)	21 (2009)	23 (2011)	26 (2014)	28 (2016)	
総数	5,514	5,209	5,087	5,206	4,850	5,023	4,792	100.0
A 農・林業	17	14	20	23	0.5
B 漁業	1	1	1	1	0.0
C 鉱業・採石業・砂利採取業	4	3	2	1	0.0
D 建設業	633	603	579	546	11.4
E 製造業	705	659	663	647	13.5
F 電気・ガス・熱供給・水道業	12	8	9	9	0.2
G 情報通信業	39	33	27	29	0.6
H 運輸・郵便業	137	129	122	130	2.7
I 卸売・小売業	1,314	1,220	1,202	1,155	24.1
J 金融・保険業	70	72	70	70	1.5
K 不動産・物品賃貸業	143	141	142	136	2.8
L 学術研究・技術サービス業	159	154	168	174	3.6
M 宿泊・飲食サービス業	651	580	625	611	12.8
N 生活関連サービス・娯楽業	419	413	430	421	8.8
O 教育・学習支援業	227	165	224	162	3.4
P 医療・福祉	279	283	337	334	7.0
Q 複合サービス事業	49	46	47	45	0.9
R その他サービス業	317	325	326	298	6.2
S 公務	30	...	29

資料：事業所・企業統計調査 平成21年、26年は経済センサス-基礎調査、平成23年、28年は経済センサス-活動調査

注：平成21年調査の産業大分類の項目が変更になったため平成18年以前のデータは未掲載。

平成23年、28年調査は、公務を除く調査である。

2 産業大分類別従業者数

(単位：人、%)

産業大分類	従業者数							構成比
	平成13年 (2001)	16 (2004)	18 (2006)	21 (2009)	23 (2011)	26 (2014)	28 (2016)	
総数	57,441	55,232	59,356	59,815	55,409	59,458	57,244	100.0
A 農・林業	220	196	229	252	0.4
B 漁業	6	6	8	8	0.0
C 鉱業・採石業・砂利採取業	20	29	13	9	0.0
D 建設業	3,644	3,430	3,174	3,046	5.3
E 製造業	21,578	22,148	20,846	21,190	37.0
F 電気・ガス・熱供給・水道業	294	227	280	279	0.5
G 情報通信業	299	335	246	193	0.3
H 運輸・郵便業	3,236	2,959	2,910	3,591	6.3
I 卸売・小売業	9,201	8,482	8,448	8,264	14.4
J 金融・保険業	1,054	909	857	863	1.5
K 不動産・物品賃貸業	537	530	522	479	0.8
L 学術研究・技術サービス業	950	760	814	892	1.6
M 宿泊・飲食サービス業	5,220	4,526	4,652	4,644	8.1
N 生活関連サービス・娯楽業	2,183	2,101	2,139	2,056	3.6
O 教育・学習支援業	2,492	841	2,197	923	1.6
P 医療・福祉	4,260	3,771	6,357	5,660	9.9
Q 複合サービス事業	471	459	758	706	1.2
R その他サービス業	3,214	3,695	4,120	4,189	7.3
S 公務	936	...	888

資料：事業所・企業統計調査 平成21年、26年は経済センサス-基礎調査、平成23年、28年は経済センサス-活動調査

注：平成21年調査の産業大分類の項目が変更になったため平成18年以前のデータは未掲載。

平成23年、28年調査は、公務を除く調査である。

3 産業大分類別従業者規模別数

(平成28年)(2016年)(単位:事業所、人)

産業大分類	総数										100人以上		出向・派遣のみ					
	事業所数	従業者数	1～4人	5～9人	10～19人	20～29人	30～49人	50～99人	事業所数	従業者数	事業所数	従業者数	事業所数	従業者数				
総数	4,792	57,244	2,667	5,669	981	6,391	590	7,979	221	5,262	145	5,566	91	6,202	76	20,175	21	-
A 農・林業	23	252	8	25	7	53	5	52	2	53	-	-	1	69	-	-	-	-
B 漁業	1	8	-	-	1	8	-	-	-	-	-	-	-	-	-	-	-	-
C 鉱業・採石業 砂利採取業	1	9	-	-	1	9	-	-	-	-	-	-	-	-	-	-	-	-
D 建設業	546	3,046	346	757	120	761	53	705	17	369	8	293	2	161	-	-	-	-
E 製造業	647	21,190	234	552	121	789	124	1,696	59	1,451	37	1,464	34	2,261	38	12,977	-	-
F 電気・ガス 熱供給・水道業	9	279	3	6	-	-	2	30	1	21	1	32	1	56	1	134	-	-
G 情報通信業	29	193	16	26	6	43	4	60	1	22	1	42	-	-	-	-	1	-
H 運輸・郵便業	130	3,591	27	70	24	158	28	349	16	392	18	703	7	467	10	1,452	-	-
I 卸売・小売業	1,155	8,264	646	1,432	281	1,840	147	1,988	41	959	21	798	13	925	3	322	3	-
J 金融・保険業	70	863	21	45	12	91	29	404	2	51	2	83	3	189	-	-	1	-
K 不動産業 賃貸業	136	479	105	198	23	141	6	75	1	25	1	40	-	-	-	-	-	-
L 学術研究 技術サービス業	174	892	133	283	27	176	7	80	2	48	4	154	-	-	1	151	-	-
M 宿泊業 飲食サービス業	611	4,644	338	733	143	925	66	914	36	820	18	655	5	314	1	283	4	-
N 生活関連サービス業 娯楽業	421	2,056	338	664	40	247	25	328	7	169	4	166	5	373	1	109	1	-
O 教育・学習支援業	162	923	123	196	13	86	9	113	5	124	2	78	4	225	1	101	5	-
P 医療・福祉	334	5,660	132	281	93	597	55	793	16	394	18	673	11	866	7	2,056	2	-
Q 複合サービス事業	45	706	13	43	21	144	8	103	-	-	-	-	-	-	2	416	1	-
R その他サービス業	298	4,189	184	358	48	323	22	289	15	364	10	385	5	296	11	2,174	3	-
S 公務	-	-	-	-	-	-	-	-	-	-	-	-	-	-	-	-	-	-

資料: 経済センサス一活動調査

4 産業小分類別民営事業所数及び従業者数

(平成28年)(2016年)(単位:事業所、人)

産業小分類	総数		産業小分類	総数	
	事業所数	従業者数		事業所数	従業者数
総数	4,792	57,244			
A 農業, 林業	23	252	大工工事業	28	59
農業	21	219	とび・土工・コンクリート工事業	26	175
管理, 補助的経済活動を行う事業所	-	-	鉄骨・鉄筋工事業	8	83
耕種農業	9	81	石工・れんが・タイル・ブロック工事業	7	11
畜産農業	4	84	左官工事業	10	18
農業サービス業(園芸サービス業を除く)	2	14	板金・金物工事業	15	37
園芸サービス業	6	40	塗装工事業	35	89
林業	2	33	床・内装工事業	14	71
管理, 補助的経済活動を行う事業所	-	-	その他の職別工事業	33	141
育林業	-	-	設備工事業	110	720
素材生産業	-	-	管理, 補助的経済活動を行う事業所	1	10
特用林産物生産業(きのこ類の栽培を除く)	-	-	電気工事業	51	358
林業サービス業	2	33	電気通信・信号装置工事業	3	6
その他の林業	-	-	管工事業(さく井工事業を除く)	45	292
B 漁業	1	8	機械器具設置工事業	6	28
漁業(水産養殖業を除く)	-	-	その他の設備工事業	4	26
管理, 補助的経済活動を行う事業所	-	-	E 製造業	647	21,190
海面漁業	-	-	食料品製造業	50	958
内水面漁業	-	-	管理, 補助的経済活動を行う事業所	-	-
水産養殖業	1	8	畜産食料品製造業	6	327
管理, 補助的経済活動を行う事業所	-	-	水産食料品製造業	2	28
海面養殖業	-	-	野菜缶詰・果実缶詰・農産保存食料品製造業	6	83
内水面養殖業	1	8	調味料製造業	8	158
C 鉱業, 採石業, 砂利採取業	1	9	糖類製造業	-	-
鉱業, 採石業, 砂利採取業	1	9	精穀・製粉業	-	-
管理, 補助的経済活動を行う事業所	-	-	パン・菓子製造業	5	131
金属鉱業	-	-	動植物油脂製造業	-	-
石炭・亜炭鉱業	-	-	その他の食料品製造業	23	231
原油・天然ガス鉱業	-	-	飲料・たばこ・飼料製造業	97	1,282
採石業, 砂・砂利・玉石採取業	1	9	管理, 補助的経済活動を行う事業所	-	-
窯業原料用鉱物鉱業	-	-	清涼飲料製造業	1	53
その他の鉱業	-	-	酒類製造業	2	29
D 建設業	546	3,046	茶・コーヒー製造業(清涼飲料を除く)	92	1,198
総合工事業	259	1,640	製水業	-	-
管理, 補助的経済活動を行う事業所	-	-	たばこ製造業	-	-
一般土木建築工事業	11	133	飼料・有機質肥料製造業	2	2
土木工事業(舗装工事業を除く)	78	688	繊維工業	36	317
舗装工事業	3	11	管理, 補助的経済活動を行う事業所	-	-
建築工事業(木造建築工事業を除く)	59	414	製糸業, 紡績業, 化学繊維・ねん糸等製造業	1	2
木造建築工事業	83	302	織物業	16	55
建築リフォーム工事業	25	92	ニット生地製造業	-	-
職別工事業(設備工事業を除く)	177	686	染色整理業	-	-
管理, 補助的経済活動を行う事業所	1	2	網・網・レース・繊維粗製品製造業(外衣・シャツ製造を除く)	6	136
				1	14

産業小分類	総数		産業小分類	総数	
	事業所数	従業者数		事業所数	従業者数
下着類製造業	1	7	プラスチック製品製造業	35	990
和装製品・その他の衣服・繊維製身の回り品製造業	1	2	管理、補助的経済活動を行う事業所	-	-
その他の繊維製品製造業	10	101	プラスチック板・棒・管・継手・異形押出製品製造業	4	90
木材・木製品製造業(家具を除く)	29	525	プラスチックフィルム・シート・床材・合成皮革製造業	10	192
管理、補助的経済活動を行う事業所	-	-	工業用プラスチック製品製造業	16	309
製材業、木製品製造業	6	42	発泡・強化プラスチック製品製造業	-	-
造作材・合板・建築用組立材料製造業	14	453	プラスチック成形材料製造業(廃プラスチックを含む)	-	-
木製容器製造業(竹、とうを含む)	2	8	その他のプラスチック製品製造業	5	399
その他の木製品製造業(竹、とうを含む)	7	22	ゴム製品製造業	10	1,034
家具・装備品製造業	27	121	管理、補助的経済活動を行う事業所	-	-
管理、補助的経済活動を行う事業所	-	-	タイヤ・チューブ製造業	-	-
家具製造業	8	63	ゴム製・プラスチック製履物	-	-
宗教用具製造業	-	-	ゴムベルト・ゴムホース・工業用ゴム製品製造業	9	865
建具製造業	19	58	その他のゴム製品製造業	1	169
その他の家具・装備品製造業	-	-	なめし革・同製品・毛皮製造業	2	5
パルプ・紙・紙加工品製造業	18	677	管理、補助的経済活動を行う事業所	-	-
管理、補助的経済活動を行う事業所	-	-	なめし革製造業	-	-
パルプ製造業	-	-	工業用革製品製造業(手袋を除く)	-	-
紙製造業	-	-	革製履物用材料・同附属品製造業	-	-
加工紙製造業	1	106	革製履物製造業	-	-
紙製品製造業	2	49	革製手袋製造業	-	-
紙製容器製造業	13	291	かばん製造業	-	-
その他のパルプ・紙・紙加工品製造業	2	231	袋物製造業	1	2
印刷・同関連業	21	493	毛皮製造業	-	-
管理、補助的経済活動を行う事業所	1	3	その他のなめし革製品製造業	1	3
印刷業	16	449	窯業・土石製品製造業	26	771
製版業	1	8	管理、補助的経済活動を行う事業所	-	-
製本業、印刷物加工業	3	33	ガラス・同製品製造業	2	435
印刷関連サービス業	-	-	セメント・同製品製造業	16	267
化学工業	25	3,641	建設用粘土製品製造業(陶磁器製を除く)	-	-
管理、補助的経済活動を行う事業所	-	-	陶磁器・同関連製品製造業	-	-
化学肥料製造業	-	-	耐火物製造業	-	-
無機化学工業製品製造業	3	1,004	炭素・黒鉛製品製造業	-	-
有機化学工業製品製造業	7	288	研磨材・同製品製造業	-	-
油脂加工製品・石けん・合成洗剤・界面活性剤・塗料製造業	3	59	骨材・石工品等製造業	2	14
医薬品製造業	4	812	その他の窯業・土石製品製造業	6	55
化粧品・歯磨・その他の化粧用調整品製造業	3	1,193	鉄鋼業	13	204
その他の化学工業	5	285	管理、補助的経済活動を行う事業所	-	-
石油製品・石炭製品製造業	2	14	製鉄業	-	-
管理、補助的経済活動を行う事業所	-	-	製鋼・製鋼圧延業	-	-
石油精製業	-	-	製鋼を行わない鋼材製造業(表面処理鋼材を除く)	-	-
潤滑油・グリース製造業(石油精製業によらないもの)	-	-	表面処理鋼材製造業	-	-
コークス製造業	-	-	鉄素形材製造業	9	177
舗装材料製造業	2	14	その他の鉄鋼業	4	27
その他の石油製品・石炭製品製造業	-	-	非鉄金属製造業	6	42

産業小分類	総数		産業小分類	総数	
	事業所数	従業者数		事業所数	従業者数
管理、補助的経済活動を行う事業所	-	-	記録メディア製造業	-	-
非鉄金属第1次製錬・精製業	-	-	電子回路製造業	1	8
非鉄金属第2次製錬・精製業 (非鉄金属合金製造業を含む)	3	33	ユニット部品製造業	-	-
非鉄金属・合金圧延業 (抽伸、押出しを含む)	-	-	その他の電子部品・デバイス・ 電子回路製造業	4	17
電線・ケーブル製造業	1	3	電気機械器具製造業	35	3,128
非鉄金属素形材製造業	1	4	管理、補助的経済活動 を行う事業所	-	-
その他の非鉄金属製造業	1	2	発電用・送電用・配電用 電気機械器具製造業	10	150
金属製品製造業	65	1,749	産業用電気機械器具製造業	9	1,942
管理、補助的経済活動 を行う事業所	1	1	民生用電気機械器具製造業	1	11
ブリキ缶・その他の めっき板等製品製造業	-	-	電球・電気照明器具製造業	10	771
洋食器・刃物・手道具・ 金物類製造業	9	206	電池製造業	1	16
暖房装置・配管工事用 附属品製造業	2	511	電子応用装置製造業	1	26
建設用・建築用金属製品 製造業(製缶板金業を含む)	23	438	電気計測器製造業	3	212
金属素形材製品製造業	11	257	その他の電気機械器具製造業	-	-
金属被覆・彫刻業、熱処理業 (ほうろく鉄器を除く)	16	277	情報通信機械器具製造業	7	1,230
金属線製品製造業 (ねじ類を除く)	-	-	管理、補助的経済活動 を行う事業所	-	-
ボルト・ナット・リベット・ 小ねじ・木ねじ等製造業	1	35	通信機械器具・ 同関連機械器具製造業	7	1,230
その他の金属製品製造業	2	24	映像・音響機械器具製造業	-	-
はん用機械器具製造業	8	95	電子計算機・同附属 装置製造業	-	-
管理、補助的経済活動 を行う事業所	-	-	輸送用機械器具製造業	55	2,571
ボイラ・原動機製造業	2	20	管理、補助的経済活動 を行う事業所	1	9
ポンプ・圧縮機器製造業	-	-	自動車・同附属品製造業	51	2,107
一般産業用機械・装置製造業	4	66	鉄道車両・同部分品製造業	-	-
その他のはん用機械・ 同部分品製造業	2	9	船舶製造・修理業、 船用機関製造業	-	-
生産用機械器具製造業	40	750	航空機・同附属品製造業	-	-
管理、補助的経済活動 を行う事業所	-	-	産業用運搬車両・同部分品・ 附属品製造業	1	2
農業用機械製造業 (農業用器具を除く)	2	5	その他の輸送用機械器具製造 業	2	453
建設機械・鉱山機械製造業	-	-	その他の製造業	29	381
繊維機械製造業	-	-	管理、補助的経済活動 を行う事業所	-	-
生活関連産業用機械製造業	3	335	貴金属・宝石製品製造業	1	1
基礎素材産業用機械製造業	4	60	装身具・装飾品・ボタン・同関連 品製造業(貴金属・宝石製を除く)	-	-
金属加工機械製造業	12	123	時計・同部分品製造業	-	-
半導体・フラットパネル ディスプレイ製造装置製造業	-	-	楽器製造業	6	286
その他の生産用機械・ 同部分品製造業	19	227	がん具・運動用具製造業	6	45
業務用機械器具製造業	3	79	ペン・鉛筆・絵画用品・ その他の事務用品製造業	-	-
管理、補助的経済活動 を行う事業所	-	-	漆器製造業	-	-
事務用機械器具製造業	1	56	畳等生活雑貨製品製造業	5	7
サービス用・娯楽用 機械器具製造業	2	23	他に分類されない製造業	11	42
計量器・測定器・分析機器、試験機、測量機 械器具、理化学機械器具製造業	-	-	F 電気・ガス・熱供給・水道業	9	279
医療用機械器具・ 医療用品製造業	-	-	電気業	4	220
光学機械器具・レンズ製造業	-	-	管理、補助的経済活動 を行う事業所	3	208
武器製造業	-	-	電気業	1	12
電子部品・デバイス・電子回路製造業	8	133	ガス業	2	36
管理、補助的経済活動 を行う事業所	-	-	管理、補助的経済活動 を行う事業所	-	-
電子デバイス製造業	-	-	ガス業	2	36
電子部品製造業	3	108	熱供給業	-	-

産業小分類	総数		産業小分類	総数	
	事業所数	従業者数		事業所数	従業者数
管理、補助的経済活動を行う事業所	-	-	特定貨物自動車運送業	2	16
熱供給業	-	-	貨物軽自動車運送業	3	6
水道業	3	23	集配利用運送業	1	26
管理、補助的経済活動を行う事業所	-	-	その他の道路貨物運送業	-	-
上水道業	-	-	水運業	-	-
工業用水道業	-	-	管理、補助的経済活動を行う事業所	-	-
下水道業	3	23	外航海運業	-	-
G 情報通信業	29	193	沿海海運業	-	-
通信業	2	33	内陸水運業	-	-
管理、補助的経済活動を行う事業所	-	-	船舶貸渡業	-	-
固定電気通信業	1	18	航空運輸業	-	-
移動電気通信業	-	-	管理、補助的経済活動を行う事業所	-	-
電気通信に附帯するサービス業	1	15	航空運送業	-	-
放送業	-	-	航空機使用業（航空運送業を除く）	-	-
管理、補助的経済活動を行う事業所	-	-	倉庫業	20	457
公共放送業（有線放送業を除く）	-	-	管理、補助的経済活動を行う事業所	-	-
民間放送業（有線放送業を除く）	-	-	倉庫業（冷蔵倉庫業を除く）	20	457
有線放送業	-	-	冷蔵倉庫業	-	-
映像・音声・文字情報制作業	9	26	運輸に附帯するサービス業	21	482
管理、補助的経済活動を行う事業所	-	-	管理、補助的経済活動を行う事業所	-	-
映像情報制作・配給業	1	9	港湾運送業	-	-
音声情報制作業	-	-	貨物運送取扱業（集配利用運送業を除く）	6	45
新聞業	1	5	運送代理店	-	-
出版業	-	-	こん包業	9	188
広告制作業	2	5	運輸施設提供業	-	-
映像・音声・文字情報制作に附帯するサービス業	5	7	その他の運輸に附帯するサービス業	6	249
情報サービス業	16	131	郵便業（信書便事業を含む）	-	-
管理、補助的経済活動を行う事業所	-	-	管理、補助的経済活動を行う事業所	-	-
ソフトウェア業	15	128	郵便業（信書便事業を含む）	-	-
情報処理・提供サービス業	1	3	I 卸売業、小売業	1,155	8,264
インターネット附随サービス業	2	3	各種商品卸売業	2	21
管理、補助的経済活動を行う事業所	-	-	管理、補助的経済活動を行う事業所	-	-
インターネット附随サービス業	2	3	各種商品卸売業	2	21
H 運輸業、郵便業	130	3,591	繊維・衣服等卸売業	8	28
鉄道業	5	127	管理、補助的経済活動を行う事業所	-	-
管理、補助的経済活動を行う事業所	-	-	繊維品卸売業（衣服、身の回り品を除く）	-	-
鉄道業	5	127	衣服卸売業	3	10
道路旅客運送業	11	293	身の回り品卸売業	5	18
管理、補助的経済活動を行う事業所	-	-	飲食料品卸売業	55	325
一般乗合旅客自動車運送業	2	24	管理、補助的経済活動を行う事業所	1	2
一般乗用旅客自動車運送業	3	160	農畜産物・水産物卸売業	26	140
一般貸切旅客自動車運送業	6	109	食料・飲料卸売業	28	183
その他の道路旅客運送業	-	-	建築材料、鉱物・金属材料等卸売業	77	540
道路貨物運送業	73	2,232	管理、補助的経済活動を行う事業所	1	69
管理、補助的経済活動を行う事業所	-	-	建築材料卸売業	34	183
一般貨物自動車運送業	67	2,184	化学製品卸売業	15	95

産業小分類	総数		産業小分類	総数	
	事業所数	従業者数		事業所数	従業者数
石油・鉱物卸売業	6	38	農耕用品小売業	23	98
鉄鋼製品卸売業	7	59	燃料小売業	55	370
非鉄金属卸売業	6	17	書籍・文房具小売業	24	325
再生資源卸売業	8	79	スポーツ用品・がん具・ 娯楽用品・楽器小売業	23	126
機械器具卸売業	62	485	写真機・時計・眼鏡小売業	17	46
管理、補助的経済活動 を行う事業所	1	29	他に分類されない小売業	81	475
産業機械器具卸売業	28	165	無店舗小売業	22	189
自動車卸売業	14	98	管理、補助的経済活動 を行う事業所	1	3
電気機械器具卸売業	13	92	通信販売・訪問販売小売業	19	183
その他の機械器具卸売業	6	101	自動販売機による小売業	1	1
その他の卸売業	50	260	その他の無店舗小売業	1	2
管理、補助的経済活動 を行う事業所	2	9	J 金融業、保険業	70	863
家具・建具・じゅう器等卸売 業	4	43	銀行業	10	151
医薬品・化粧品等卸売業	9	74	管理、補助的経済活動 を行う事業所	-	-
紙・紙製品卸売業	1	4	中央銀行	-	-
他に分類されない卸売業	34	130	銀行（中央銀行を除く）	10	151
各種商品小売業	5	116	協同組織金融業	17	278
管理、補助的経済活動 を行う事業所	-	-	管理、補助的経済活動 を行う事業所	-	-
百貨店、総合スーパー	1	111	中小企業等金融業	17	278
その他の各種商品小売業 （従業者が常時50人未満のも 織物・衣服・身の回り品小売業	4	5	農林水産金融業	-	-
管理、補助的経済活動 を行う事業所	1	1	貸金業、クレジットカード業等 非預金信用機関	5	98
呉服・服地・寝具小売業	21	86	管理、補助的経済活動 を行う事業所	-	-
男子服小売業	11	46	貸金業	4	89
婦人・子供服小売業	39	174	質屋	-	-
靴・履物小売業	9	29	クレジットカード業、 割賦金融業	-	-
その他の織物・衣服・ 身の回り品小売業	30	219	その他の非預金信用機関	1	9
飲食品小売業	270	2700	金融商品取引業、商品先物取引業	6	49
管理、補助的経済活動 を行う事業所	1	1	管理、補助的経済活動 を行う事業所	-	-
各種食料品小売業	21	694	金融商品取引業	6	49
野菜・果実小売業	8	120	商品先物取引業、商品投資業	-	-
食肉小売業	6	27	補助的金融業等	-	-
鮮魚小売業	16	59	管理、補助的経済活動 を行う事業所	-	-
酒小売業	31	77	補助的金融業、金融附帯業	-	-
菓子・パン小売業	66	342	信託業	-	-
その他の飲食品小売業	121	1,380	金融代理業	-	-
機械器具小売業	154	911	保険業	31	279
管理、補助的経済活動 を行う事業所	-	-	管理、補助的経済活動 を行う事業所	-	-
自動車小売業	90	639	生命保険業	8	181
自転車小売業	11	22	損害保険業	4	35
機械器具小売業 （自動車、自転車を除く）	53	250	共済事業・少額短期保険業	-	-
その他の小売業	338	2,110	保険媒介代理業	19	63
管理、補助的経済活動 を行う事業所	3	18	保険サービス業	-	-
家具・建具・畳小売業	19	51	K 不動産業、物品賃貸業	136	479
じゅう器小売業	11	21	不動産取引業	45	125
医薬品・化粧品小売業	82	580	管理、補助的経済活動 を行う事業所	-	-
			建物売買業、土地売買業	9	31

産業小分類	総数		産業小分類	総数	
	事業所数	従業者数		事業所数	従業者数
不動産代理業・仲介業	36	94	旅館，ホテル	33	717
不動産賃貸業・管理業	70	194	簡易宿所	-	-
管理，補助的経済活動を行う事業所	-	-	下宿業	-	-
不動産賃貸業（貸家業，貸間業を除く）	13	29	その他の宿泊業	5	28
貸家業，貸間業	35	96	飲食店	520	3,336
駐車場業	8	24	管理，補助的経済活動を行う事業所	-	-
不動産管理業	14	45	食堂，レストラン（専門料理店を除く）	63	527
物品賃貸業	21	160	専門料理店	144	1,065
管理，補助的経済活動を行う事業所	-	-	そば・うどん店	16	123
各種物品賃貸業	-	-	すし店	20	198
産業用機械器具賃貸業	6	44	酒場，ビヤホール	139	577
事務用機械器具賃貸業	-	-	バー，キャバレー，ナイトクラブ	81	514
自動車賃貸業	6	43	喫茶店	37	87
スポーツ・娯楽用品賃貸業	-	-	その他の飲食店	20	245
その他の物品賃貸業	9	73	持ち帰り・配達飲食サービス業	53	563
L 学術研究，専門・技術サービス業	174	892	管理，補助的経済活動を行う	-	-
学術・開発研究機関	3	167	持ち帰り飲食サービス業	6	24
管理，補助的経済活動を行う事業所	-	-	配達飲食サービス業	47	539
自然科学研究所	2	163	N 生活関連サービス業，娯楽業	421	2,056
人文・社会科学研究所	1	4	洗濯・理容・美容・浴場業	328	846
専門サービス業	75	302	管理，補助的経済活動を行う事業所	1	1
管理，補助的経済活動を行う事業所	-	-	洗濯業	45	131
法律事務所，特許事務所	3	4	理容業	92	180
公証人役場，司法書士事務所	19	77	美容業	158	414
行政書士事務所	5	10	一般公衆浴場業	-	-
公認会計士事務所	26	142	その他の公衆浴場業	1	45
社会保険労務士事務所	5	13	その他の洗濯・理容・美容・浴場業	31	75
デザイン業	4	4	その他の生活関連サービス業	53	523
著述・芸術家業	-	-	管理，補助的経済活動を行う事業所	-	-
経営コンサルタント業，純粋持株会社	5	30	旅行業	8	43
その他の専門サービス業	8	22	衣服裁縫修理業	8	14
広告業	3	12	物品預り業	-	-
管理，補助的経済活動を行う事業所	-	-	火葬・墓地管理業	-	-
広告業	3	12	冠婚葬祭業	12	310
技術サービス業	93	411	他に分類されない生活関連サービス業	25	156
管理，補助的経済活動を行う事業所	-	-	娯楽業	40	687
獣医業	10	32	管理，補助的経済活動を行う事業所	1	6
土木建築サービス業	54	122	映画館	-	-
機械設計業	9	38	興行場（別掲を除く），興行団	3	6
商品・非破壊検査業	1	21	競輪・競馬等の競走場，競技団	-	-
計量証明業	2	12	スポーツ施設提供業	13	361
写真業	8	37	公園，遊園地	3	25
その他の技術サービス業	9	149	遊戯場	11	192
M 宿泊業，飲食サービス業	611	4,644	その他の娯楽業	9	97
宿泊業	38	745	O 教育，学習支援業	162	923
管理，補助的経済活動を行う事業所	-	-	学校教育	8	198

産業小分類	総数		産業小分類	総数	
	事業所数	従業者数		事業所数	従業者数
管理，補助的経済活動を行う事業所	-	-	農林水産業協同組合（他に分類されないもの）	22	180
幼稚園	2	47	事業協同組合（他に分類されないもの）	1	-
幼保連携型認定こども園	2	104	R サービス業（他に分類されないもの）	298	4,189
小学校	-	-	政治・経済・文化団体	28	108
中学校	-	-	経済団体	12	63
高等学校，中等教育学校	-	-	労働団体	4	11
特別支援学校	1	17	学術・文化団体	-	-
高等教育機関	1	6	政治団体	2	7
専修学校，各種学校	2	24	他に分類されない非営利的団体	10	27
学校教育支援機関	-	-	宗教	114	287
その他の教育，学習支援業	154	725	神道系宗教	7	64
管理，補助的経済活動を行う事業所	-	-	仏教系宗教	88	189
社会教育	5	135	キリスト教系宗教	6	9
職業・教育支援施設	1	2	その他の宗教	13	25
学習塾	50	215	廃棄物処理業	11	291
教養・技能教授業	94	252	管理，補助的経済活動を行う事業所	1	1
他に分類されない教育，学習支援業	4	121	一般廃棄物処理業	4	225
P 医療，福祉	334	5,660	産業廃棄物処理業	6	65
医療業	197	3,118	その他の廃棄物処理業	-	-
管理，補助的経済活動を行う事業所	-	-	自動車整備業	45	198
病院	5	1,828	管理，補助的経済活動を行う事業所	-	-
一般診療所	67	789	自動車整備業	45	198
歯科診療所	46	289	機械等修理業	17	201
助産・看護業	4	53	管理，補助的経済活動を行う事業所	-	-
療術業	70	149	機械修理業（電気機械器具を除く）	9	54
医療に附帯するサービス業	5	10	電気機械器具修理業	3	135
保健衛生	4	73	表具業	2	4
管理，補助的経済活動を行う事業所	-	-	その他の修理業	3	8
健康相談施設	4	73	職業紹介・労働者派遣業	24	2,017
その他の保健衛生	-	-	管理，補助的経済活動を行う事業所	1	8
社会保険・社会福祉・介護事業	133	2,469	職業紹介業	-	-
管理，補助的経済活動を行う事業所	1	2	労働者派遣業	23	2,009
社会保険事業団体	1	34	その他の事業サービス業	56	1,065
児童福祉事業	34	460	管理，補助的経済活動を行う事業所	-	-
老人福祉・介護事業	74	1,782	速記・ワープロ入力・複写業	-	-
障害者福祉事業	23	191	建物サービス業	22	527
その他の社会保険・社会福祉・介護事業	-	-	警備業	5	113
Q 複合サービス事業	45	706	他に分類されない事業サービス業	29	425
郵便局	21	424	その他のサービス業	3	22
管理，補助的経済活動を行う事業所	-	-	管理，補助的経済活動を行う事業所	-	-
郵便局	17	415	集会場	3	22
郵便局受託業	4	9	と畜場	-	-
協同組合（他に分類されないもの）	24	282	他に分類されないサービス業	-	-
管理，補助的経済活動を行う事業所	1	102			

資料：経済センサスー活動調査

E 工 業

1 事業所数・従業者数・製造品出荷額等の推移

年	事業所数		従業者数		※製造品出荷額等	
		前年比 %	人	前年比 %	万円	前年比 %
平成17 (2005)	703	-	21,224	-	144,691,486	-
18 (2006)	737	4.8	21,747	2.5	145,021,883	0.2
19 (2007)	747	1.4	23,608	8.6	152,572,099	5.2
20 (2008)	651	△ 12.9	23,381	△ 1.0	161,121,384	5.6
21 (2009)	634	△ 2.6	20,681	△ 11.6	124,814,105	△ 22.5
22 (2010)	624	△ 1.6	21,820	5.5	118,012,276	△ 5.5
23 (2011)	562	△ 9.9	21,432	△ 1.8	105,199,388	△ 10.9
24 (2012)	621	10.5	21,155	△ 1.3	106,935,288	1.7
25 (2013)	615	△ 1.0	21,397	1.1	104,642,793	△ 2.1
26 (2014)	608	△ 1.1	21,407	0.1	106,736,391	2.0
27 (2015)	577	△ 5.1	21,399	△ 0.0	105,829,848	△ 0.9
28 (2016)	565	△ 5.1	21,384	△ 0.1	102,003,677	△ 3.6
29 (2017)	561	△ 0.7	21,956	2.7	109,584,228	7.4
30 (2018)	551	△ 1.8	22,762	3.7	111,471,398	1.7
令和元 (2019)	527	△ 4.4	22,237	△ 2.3	115,877,383	4.0

資料：工業統計調査 平成23年、平成27年は経済センサス-活動調査

注：製造品出荷額等は従業者4人以上の事業所

注：平成26年以前は12月31日現在、平成27年以降は6月1日現在

2 規模別事業所数の推移

(全事業所)

年	総数	3人以下		4～9人		10～29人		30～49人		50～99人		100～299人		300人以上	
		事業所数	構成比(%)	事業所数	構成比(%)	事業所数	構成比(%)	事業所数	構成比(%)	事業所数	構成比(%)	事業所数	構成比(%)	事業所数	構成比(%)
平成17(2005)	703	235	33.4	203	28.9	155	22.1	35	5.0	39	5.5	19	2.7	17	2.4
18(2006)	737	296	40.2	173	23.5	164	22.2	30	4.1	40	5.4	16	2.2	18	2.4
19(2007)	747	314	42.0	162	21.7	162	21.7	35	4.7	36	4.8	20	2.7	18	2.4
20(2008)	651	215	33.0	174	26.7	154	23.7	39	6.0	30	4.6	21	3.2	18	2.8
21(2009)	634	242	38.2	154	24.3	139	21.9	30	4.7	33	5.2	19	3.0	17	2.7
22(2010)	624	254	40.7	131	21.0	141	22.6	27	4.3	32	5.1	23	3.7	16	2.6
23(2011)	562	197	35.1	150	26.7	121	21.5	30	5.3	28	5.0	19	3.4	17	3.0
24(2012)	621	266	42.8	126	20.3	139	22.4	27	4.3	27	4.3	19	3.1	17	2.7
25(2013)	615	267	43.4	118	19.2	135	22.0	27	4.4	30	4.9	21	3.4	17	2.8
26(2014)	608	265	43.6	115	18.9	130	21.4	30	4.9	31	5.1	18	3.0	19	3.1
27(2015)	577	174	30.2	149	25.8	154	26.7	29	5.0	36	6.2	17	2.9	18	3.1
28(2016)	565	216	38.2	102	18.1	149	26.4	24	4.2	35	6.2	21	3.7	18	3.2
29(2017)	561	216	38.5	95	16.9	150	26.7	27	4.8	32	5.7	23	4.1	18	3.2
30(2018)	551	221	40.1	92	16.7	148	26.9	26	4.7	33	6.0	22	4.0	19	3.4
令和元(2019)	527	204	38.7	83	15.7	143	27.1	23	4.4	33	6.3	22	4.2	19	3.6

資料：工業統計調査 平成23年、平成27年は経済センサス-活動調査

3 規模別従業者数の推移

(全事業所)

年	総 数	3 人 以 下		4 ～ 9 人		10 ～ 29 人		30 ～ 49 人		50 ～ 99 人		100 ～ 299 人		300 人 以 上	
		従業者数	構成比(%)	従業者数	構成比(%)	従業者数	構成比(%)	従業者数	構成比(%)	従業者数	構成比(%)	従業者数	構成比(%)	従業者数	構成比(%)
平成17 (2005)	21,224	463	2.2	1,226	5.8	2,751	13.0	1,370	6.5	2,705	12.7	3,249	15.3	9,460	44.6
18 (2006)	21,747	578	2.7	1,060	4.9	2,970	13.7	1,204	5.5	2,922	13.4	2,963	13.6	10,050	46.2
19 (2007)	23,608	624	2.6	985	4.2	2,879	12.2	1,370	5.8	2,542	10.8	3,546	15.0	11,662	49.4
20 (2008)	23,381	407	1.7	1,028	4.4	2,761	11.8	1,553	6.6	2,110	9.0	3,615	15.5	11,907	51.0
21 (2009)	20,681	473	2.3	939	4.5	2,430	11.7	1,148	5.6	2,342	11.3	3,458	16.7	9,891	47.8
22 (2010)	21,820	501	2.3	816	3.7	2,495	11.8	1,038	4.8	2,285	10.5	4,192	19.2	10,493	48.1
23 (2011)	21,432	412	1.9	908	4.2	2,103	9.8	1,169	5.5	2,061	9.6	3,347	15.6	11,432	53.3
24 (2012)	21,155	514	2.4	770	3.6	2,508	11.9	1,083	5.1	1,960	9.3	3,391	16.0	10,929	51.7
25 (2013)	21,397	505	2.4	731	3.4	2,316	10.8	1,076	5.0	2,079	9.7	3,752	17.5	10,938	51.1
26 (2014)	21,407	511	2.4	726	3.4	2,171	10.1	1,152	5.4	2,173	10.2	3,126	14.6	11,548	53.9
27 (2015)	21,399	364	1.7	862	4.0	2,534	11.8	1,116	5.2	2,446	11.4	3,049	14.2	11,028	51.5
28 (2016)	21,384	418	2.0	614	2.9	2,476	11.6	958	4.5	2,375	11.1	3,667	17.1	10,876	50.9
29 (2017)	21,956	399	1.8	561	2.6	2,470	11.2	1,053	4.8	2,232	10.2	3,784	17.2	11,457	52.2
30 (2018)	22,762	389	1.7	540	2.4	2,514	11.0	1,066	4.7	2,249	9.9	3,710	16.3	12,294	54.0
令和元 (2019)	22,237	378	1.7	475	2.1	2,474	11.1	925	4.2	2,247	10.1	3,771	17.0	11,967	53.8

資料：工業統計調査 平成23年、平成27年は経済センサス-活動調査

4 規模別製造品出荷額等の推移

(従業者4人以上の事業所) (単位：万円)

年	総数	4～9人		10～29人		30～49人		50～99人		100～299人		300人以上	
		製造品出荷額等	構成比(%)	製造品出荷額等	構成比(%)	製造品出荷額等	構成比(%)	製造品出荷額等	構成比(%)	製造品出荷額等	構成比(%)	製造品出荷額等	構成比(%)
平成17(2005)	144,691,486	1,613,581	1.1	5,382,203	3.7	4,782,558	3.3	10,160,973	7.0	18,414,750	12.7	104,337,421	72.1
18(2006)	145,021,893	1,378,460	0.9	6,276,293	4.3	2,397,075	1.7	12,255,105	8.5	13,842,711	9.5	108,872,239	75.1
19(2007)	152,572,099	1,455,002	1.0	6,746,689	4.4	5,406,696	3.5	9,065,533	5.9	21,816,873	14.3	108,081,306	70.8
20(2008)	161,121,384	1,494,583	0.9	6,117,979	3.8	5,780,736	3.6	7,887,989	4.9	18,185,129	11.3	121,654,968	75.5
21(2009)	124,814,105	1,230,639	1.0	4,970,539	4.0	3,069,738	2.5	8,386,627	6.7	14,452,029	11.6	92,704,533	74.3
22(2010)	118,012,276	953,465	0.8	6,782,617	5.7	2,056,618	1.7	7,895,866	6.7	19,131,254	16.2	81,192,456	68.8
23(2011)	105,199,388	1,462,954	1.4	6,076,673	5.8	2,253,746	2.1	6,577,355	6.3	13,116,362	12.5	75,712,298	72.0
24(2012)	106,935,288	1,221,036	1.1	6,884,964	6.4	2,246,388	2.1	6,814,915	6.4	12,655,781	11.8	77,112,204	72.1
25(2013)	104,642,793	1,156,200	1.1	6,674,972	6.4	2,051,824	2.0	6,810,451	6.5	17,373,930	16.6	70,575,416	67.4
26(2014)	106,736,391	1,100,219	1.0	6,728,714	6.3	2,435,925	2.3	7,373,579	6.9	10,673,169	10.0	78,424,785	73.5
27(2015)	105,647,630	1,109,647	1.1	8,124,086	7.7	3,194,866	3.0	7,693,248	7.3	14,301,545	13.5	71,224,238	67.4
28(2016)	102,003,677	815,200	0.8	6,989,761	6.9	1,829,267	1.8	8,273,659	8.1	16,576,256	16.3	67,519,534	66.2
29(2017)	109,584,228	839,982	0.8	6,989,922	6.4	2,268,701	2.1	8,368,159	7.6	19,223,572	17.5	71,893,892	65.6
30(2018)	111,471,398	899,078	0.8	7,045,067	6.3	2,032,812	1.8	7,971,575	7.2	17,709,063	15.9	75,813,803	68.0
令和元(2019)	115,877,383	940,748	0.8	6,837,447	5.9	1,786,479	1.5	8,196,784	7.1	18,874,022	16.3	79,241,903	68.4

資料：工業統計調査 平成23年、平成27年は経済センサス-活動調査

5 産業中分類別

事業所数・従業者数・現金給与額・原材料使用額等・製造品出荷額等

(従業者4人以上の事業所)

年・産業中分類	事業所数	従業者数(人)			現金給与額	原材料使用額等
	総数	総数	男	女		
平成26(2014)	343	20,896	14,478	6,418	10,035,718	64,793,221
27(2015)	403	21,035	14,609	6,426	10,253,305	69,139,088
28(2016)	349	20,966	14,572	6,394	9,488,848	69,617,450
29(2017)	345	21,557	14,896	6,661	10,950,202	77,053,746
30(2018)	340	22,373	15,289	7,084	10,913,246	77,219,214
令和元(2019)	323	21,859	14,930	6,929	10,872,909	84,029,162
9 食料品製造業	24	581	315	266	187,759	931,531
10 飲料・たばこ・飼料製造業	38	667	389	278	206,869	1,211,304
11 繊維工業	10	265	151	114	96,290	478,489
12 木材・木製品製造業(家具を除く)	11	497	411	86	356,337	7,736,184
13 家具・装備品製造業	6	86	71	15	27,102	106,024
14 パルプ・紙・紙加工品製造業	8	540	470	70	249,909	3,654,556
15 印刷・同関連産業	6	530	309	221	128,059	481,688
16 化学工業	20	4,236	2,349	1,887	2,349,391	31,993,031
17 石油製品・石炭製品製造業	1	10	9	1	×	×
18 プラスチック製品製造業	25	1,427	943	484	548,590	3,178,633
19 ゴム製品製造業	4	1,393	1,185	208	545,720	1,575,002
20 なめし革・同製品・毛皮製造業	-	-	-	-	-	-
21 窯業・土石製品製造業	13	562	488	74	425,130	1,004,707
22 鉄鋼業	8	170	147	23	75,440	234,175
23 非鉄金属製造業	4	50	34	16	24,589	842,535
24 金属製品製造業	46	2,113	1,398	715	828,245	3,516,832
25 はん用機械器具製造業	5	113	93	20	57,187	112,041
26 生産用機械器具製造業	25	671	583	88	323,741	643,561
27 業務用機械器具製造業	3	280	222	58	×	×
28 電子部品・デバイス・電子回路製造業	6	168	61	107	56,022	113,311
29 電気機械器具製造業	19	2,914	1,781	1,133	1,299,935	10,885,756
30 情報通信機械器具製造業	5	1,482	1,072	410	1,084,407	7,911,378
31 輸送用機械器具製造業	30	2,402	1,955	447	1,445,450	6,019,682
32 その他の製造業	6	702	494	208	392,960	1,009,915

資料：工業統計調査 平成23年、平成27年は経済センサス-活動調査

注：事業所数が少数の産業については非公開

(単位：万円)

製 造 品 出 荷 額 等					1事業所 当たりの 製造品出荷額等	従業員1人 当たりの 製造品出荷額等
総 額	製 造 品 出 荷 額	加 工 賃 入 額	修 理 料 収 入 額	く ず ・ 廃 物 そ の 他 収 入 額		
106,736,391	100,950,911	2,007,947	35,557	3,741,976	311,185	5,108
105,647,630	99,892,947	2,685,774	27,306	3,041,603	262,153	5,022
102,003,677	92,703,381	2,894,369	44,761	6,361,166	292,274	4,865
109,584,228	99,100,456	2,993,624	41,478	7,448,670	317,635	5,083
111,471,398	100,478,740	2,929,816	44,969	8,017,873	327,857	4,982
115,877,383	104,702,745	3,365,251	62,171	7,747,216	358,754	5,301
1,970,257	1,929,691	20,835	-	19,731	82,094	3,391
1,769,281	1,676,911	12,614	-	79,756	46,560	2,653
692,725	465,649	39,566	-	187,510	69,273	2,614
10,352,083	5,315,086	28,841	-	5,008,156	941,098	20,829
186,890	185,951	306	-	633	31,148	2,173
4,284,844	4,228,842	2,420	-	53,582	535,606	7,935
765,301	753,668	10,522	-	1,111	127,550	1,444
36,782,994	33,933,754	1,328,856	-	1,520,384	1,839,150	8,683
x	x	-	-	-	x	x
5,402,128	5,282,143	69,772	-	50,213	216,085	3,786
3,343,648	3,327,525	16,123	-	-	835,912	2,400
-	-	-	-	-	-	-
2,275,746	2,057,875	-	-	217,871	175,057	4,049
433,263	399,286	16,539	-	17,438	54,158	2,549
1,034,640	1,022,039	12,601	-	-	258,660	20,693
5,604,946	4,528,467	1,006,661	-	69,818	121,847	2,653
305,995	263,711	-	32,713	9,571	61,199	2,708
1,282,152	1,017,339	63,782	27,680	173,351	51,286	1,911
x	x	25,254	-	-	x	x
244,336	227,173	17,163	-	-	40,723	1,454
14,817,041	14,532,556	99,336	-	185,149	779,844	5,085
11,956,866	11,810,735	146,131	-	-	2,391,373	8,068
9,975,896	9,545,606	402,347	1,778	26,165	332,530	4,153
1,808,595	1,636,236	45,582	-	126,777	301,433	2,576

6 市別事業所数・従業員数・製造品出荷額等

(従業員4人以上の事業所)
等 (百万円)

市町	事業所数			従業員数(人)			製造品出荷額等(百万円)			
	平成29年 (2017年)	平成30年 (2018年)	令和元年 (2019年)	平成29年 (2017年)	平成30年 (2018年)	令和元年 (2019年)	平成29年 (2017年)	平成30年 (2018年)	令和元年 (2019年)	
	増加率(%)	構成比(%)	増加率(%)	増加率(%)	構成比(%)	増加率(%)	構成比(%)	増加率(%)	構成比(%)	
県計	9,138	9,002	8,786	△ 2.4	△ 2.4	△ 0.1	16,787,113	17,539,461	17,153,997	△ 2.2
市計	8,570	8,448	8,240	△ 2.5	△ 2.5	0.1	15,652,087	16,388,700	16,004,838	△ 2.3
静岡市	1,360	1,327	1,302	△ 1.9	△ 1.9	△ 0.6	1,979,079	2,122,375	2,120,264	△ 0.1
浜松市	1,918	1,893	1,839	△ 2.9	△ 2.9	△ 0.4	1,950,092	2,011,338	1,965,611	△ 2.3
沼津市	523	515	509	△ 1.2	△ 1.2	△ 3.7	599,564	640,641	601,518	△ 6.1
熱海市	20	19	19	0.0	0.2	6.2	3,366	2,983	2,978	△ 0.2
三島市	167	160	159	△ 0.6	1.8	△ 1.1	192,264	190,724	182,443	△ 4.3
富士宮市	336	339	330	△ 2.7	3.8	18.8	939,155	969,344	884,233	△ 8.8
伊東市	47	45	44	△ 2.2	0.5	△ 3.5	10,085	9,159	8,922	△ 2.6
島田市	318	315	300	△ 4.8	3.4	△ 1.3	346,728	362,186	359,049	△ 0.9
富士市	792	775	771	△ 0.5	8.8	△ 2.2	1,381,646	1,432,262	1,425,048	△ 0.5
磐田市	532	535	513	△ 4.1	5.8	△ 1.2	1,510,142	1,454,377	1,491,973	2.6
焼津市	544	543	528	△ 2.8	6.0	0.3	631,453	625,422	623,955	△ 0.2
掛川市	345	340	323	△ 5.0	3.7	△ 2.3	1,095,842	1,114,714	1,158,774	4.0
藤枝市	345	342	332	△ 2.9	3.8	△ 0.4	469,683	506,001	514,350	1.6
御殿場市	144	138	136	△ 1.4	1.5	0.6	430,966	484,527	425,177	△ 12.2
袋井市	225	222	218	△ 1.8	2.5	3.7	587,997	643,726	606,115	△ 5.8
下田市	9	9	8	△ 11.1	0.1	△ 31.3	3,492	3,661	1,498	△ 59.1
裾野市	105	106	109	2.8	1.2	△ 5.4	369,700	380,523	350,054	△ 8.0
湖西市	199	195	186	△ 4.6	2.1	0.9	1,525,807	1,732,725	1,671,392	△ 3.5
伊豆市	62	59	56	△ 5.1	0.6	△ 15.7	17,446	18,240	13,775	△ 24.5
御前崎市	110	105	107	1.9	1.2	△ 0.5	127,430	131,890	128,517	△ 2.6
菊川市	174	174	167	△ 4.0	1.9	△ 2.6	271,845	283,500	284,098	0.2
伊豆の国市	91	94	90	△ 4.3	1.0	△ 3.4	131,916	148,261	137,423	△ 7.3
牧之原市	204	198	194	△ 2.0	2.2	△ 0.1	1,076,388	1,120,123	1,047,671	△ 6.5

資料：工業統計調査 注：事業所数、従業員数は6月1日現在

7 本市における主要工業の推移

(従業者4人以上の事業所)

産業中分類	年	静岡県		掛川市	
		製造品出荷額等 (百万円)	静岡県内工業に おける割合(%)	製造品出荷額等 (百万円)	掛川市内工業に おける割合(%)
情報通信機械器具 製造業	平成26(2014)	523,308	3.3	80,721	7.6
	27(2015)	494,062	3.0	118,954	11.3
	28(2016)	424,691	2.6	100,615	9.9
	29(2017)	411,367	2.5	106,995	9.8
	30(2018)	339,845	1.9	113,814	10.2
	令和元(2019)	276,364	1.6	119,569	10.3
化学工業	平成26(2014)	1,517,950	9.5	248,517	23.3
	27(2015)	1,669,673	10.2	247,256	23.4
	28(2016)	1,726,109	10.7	230,835	22.6
	29(2017)	1,824,904	10.9	257,846	23.5
	30(2018)	1,895,440	10.8	318,643	28.6
	令和元(2019)	1,902,279	11.1	367,830	31.7
輸送用機械器具 製造業	平成26(2014)	4,224,897	26.3	140,699	13.2
	27(2015)	4,120,925	25.1	143,107	13.5
	28(2016)	4,025,119	25.0	101,587	10.0
	29(2017)	4,318,375	25.7	102,349	9.3
	30(2018)	4,482,748	25.6	91,425	8.2
	令和元(2019)	4,284,150	25.0	99,759	8.6
電気機械器具 製造業	平成26(2014)	2,051,248	12.8	215,407	20.2
	27(2015)	1,952,711	11.9	181,929	17.2
	28(2016)	2,080,195	12.9	168,968	16.6
	29(2017)	2,205,117	13.1	165,760	15.1
	30(2018)	2,459,521	14.0	166,204	14.9
	令和元(2019)	2,506,608	14.6	148,170	12.8

資料：工業統計調査 平成27年は経済センサス-活動調査

F 商 業

1 商店数・従業者数・年間商品販売額の推移

年	商店数		従業者数		年間商品販売額	
		対前回 増加率(%)	(人)	対前回 増加率(%)	(百万円)	対前回 増加率(%)
昭和60 (1985)	1,520	—	5,973	—	119,607	—
63 (1988)	1,611	6.0	6,823	14.2	144,139	20.5
平成3 (1991)	1,613	0.1	7,270	6.6	199,383	38.3
6 (1994)	1,548	△4.0	7,767	6.8	218,980	9.8
9 (1997)	1,504	△2.8	7,884	1.5	198,127	△9.5
11 (1999)	1,513	0.6	8,649	9.7	219,957	11.0
14 (2002)	1,454	△3.9	9,143	5.7	214,391	△2.5
16 (2004)	1,457	0.2	9,598	5.0	232,125	8.3
19 (2007)	1,291	△11.4	8,615	△10.2	223,236	△3.8
23 (2011)	996	△22.9	6,636	△23.0	170,682	△23.5
26 (2014)	1,006	0.1	6,629	△0.1	184,733	8.2
28 (2016)	997	△0.9	6,764	2.0	196,366	6.3

資料：商業統計調査 平成23年、平成28年は経済センサス-活動調査

注：卸・小売業の集計結果であり、飲食店は除く

2 産業中分類別商店数の推移

産業中分類 \ 年	商店数 (店舗)		構成比 (%)	
	平成26 (2014)	28 (2016)	平成26 (2014)	28 (2016)
総数	1,006	997	100.0	100.0
50 各種商品卸売業	2	2	0.2	0.0
51 繊維・衣服等卸売業	8	8	0.8	0.1
52 飲食料品卸売業	46	47	4.6	0.8
53 建築材料、鉱物・金属材料等卸売業	51	58	5.1	1.0
54 機械器具卸売業	49	53	4.9	0.9
55 その他の卸売業	51	38	5.1	0.6
56 各種商品小売業	3	5	0.3	0.1
57 織物・衣服・身の回り品小売業	112	99	11.1	1.7
58 飲食料品小売業	227	225	22.6	3.8
59 機械器具小売業	119	139	11.8	2.3
60 その他の小売業	316	303	31.4	5.1
61 無店舗小売業	22	20	2.2	0.3

資料：平成26年は商業統計調査 平成28年は経済センサス-活動調査

3 産業中分類別従業者数の推移

産業中分類 \ 年	従業者数 (人)		構成比 (%)	
	平成26 (2014)	28 (2016)	平成26 (2014)	28 (2016)
総 数	6,629	6,764	100.0	100.0
50 各種商品卸売業	19	21	0.3	0.3
51 繊維・衣服等卸売業	98	28	1.5	0.4
52 飲食料品卸売業	240	245	3.6	3.6
53 建築材料、鉱物・金属材料等卸売業	267	404	4.0	6.0
54 機械器具卸売業	362	409	5.5	6.0
55 その他の卸売業	315	193	4.8	2.9
56 各種商品小売業	163	116	2.5	1.7
57 織物・衣服・身の回り品小売業	448	427	6.8	6.3
58 飲食料品小売業	1,861	1,966	28.1	29.1
59 機械器具小売業	742	829	11.2	12.3
60 その他の小売業	1,935	1,942	29.2	28.7
61 無店舗小売業	179	184	2.7	2.7

資料：平成26年は商業統計調査 平成28年は経済センサス-活動調査

4 産業中分類別年間商品販売額の推移

産業中分類 \ 年	年間商品販売額 (百万円)		構成比 (%)	
	平成26 (2014)	28 (2016)	平成26 (2014)	28 (2016)
総 数	184,733	196,366	100.0	100.0
50 各種商品卸売業	X	X	—	—
51 繊維・衣服等卸売業	4,824	391	2.6	0.2
52 飲食料品卸売業	11,059	13,240	6.0	6.7
53 建築材料、鉱物・金属材料等卸売業	16,759	31,352	9.1	16.0
54 機械器具卸売業	20,399	23,357	11.0	11.9
55 その他の卸売業	X	X	—	—
56 各種商品小売業	3,126	3,405	1.7	1.7
57 織物・衣服・身の回り品小売業	5,764	5,924	3.1	3.0
58 飲食料品小売業	25,437	32,902	13.8	16.8
59 機械器具小売業	22,096	24,863	12.0	12.7
60 その他の小売業	50,393	41,580	27.3	21.2
61 無店舗小売業	4,413	3,698	2.4	1.9

資料：平成26年は商業統計調査 平成28年は経済センサス-活動調査

5 産業小分類別商店数・従業者数等

(平成28年)(2016年)

産業小分類	商店数	従業者数 (人)	年間商品販売額 (百万円)	売場面積 (㎡)
総数(卸売業・小売業計)	997	6,764	196,366	-
卸売業計	206	1,300	83,994	-
50 各種商品卸売業	2	21	X	-
51 繊維・衣服等卸売業	8	28	391	-
511 繊維品卸売業 (衣服、身の回り品を除く)	-	-	-	-
512 衣服卸売業	3	10	140	-
513 身の回り品卸売業	5	18	251	-
52 飲食料品卸売業	47	245	13,240	-
521 農畜産物・水産物卸売業	25	136	5,266	-
522 食料・飲料卸売業	22	109	7,974	-
53 建築材料、鉱物・金属材料等卸売業	58	404	31,352	-
531 建築材料卸売業	26	164	6,616	-
532 化学製品卸売業	12	85	6,536	-
533 石油・鉱物卸売業	5	28	6,415	-
534 鉄鋼製品卸売業	6	57	3,176	-
535 非鉄金属卸売業	4	12	8,001	-
536 再生資源卸売業	5	58	606	-
54 機械器具卸売業	53	409	23,357	-
541 産業機械器具卸売業	22	129	5,158	-
542 自動車卸売業	12	89	4,011	-
543 電気機械器具卸売業	13	92	5,640	-
549 その他の機械器具卸売業	6	99	8,549	-
55 その他の卸売業	38	193	X	-
551 家具・建具・じゅう器等卸売業	3	27	1,317	-
552 医薬品・化粧品等卸売業	7	56	9,276	-
553 紙・紙製品卸売業	1	4	X	-
559 他に分類されない卸売業	27	106	X	-

産 業 小 分 類	商店数	従業者数 (人)	年間商品販売額 (百万円)	売場面積 (㎡)
小 売 業 計	791	5,464	112,372	132,830
56 各 種 商 品 小 売 業	5	116	3,405	8,599
561 百 貨 店、総 合 ス ー パ ー	1	111	X	X
569 そ の 他 の 各 種 商 品 小 売 業 (従業者が常時50人未満のもの)	4	5	X	X
57 織 物・衣 服・身 の 回 り 品 小 売 業	99	427	5,924	18,004
571 呉 服・服 地・寝 具 小 売 業	18	62	552	1,338
572 男 子 服 小 売 業	10	35	676	1,668
573 婦 人・子 供 服 小 売 業	37	169	2,768	6,389
574 靴・履 物 小 売 業	6	23	153	742
579 そ の 他 の 織 物・衣 服・身 の 回 り 品 小 売 業	28	138	1,775	7,867
58 飲 食 料 品 小 売 業	225	1,966	32,902	29,213
581 各 種 食 料 品 小 売 業	17	530	12,629	14,124
582 野 菜・果 実 小 売 業	7	54	624	1,289
583 食 肉 小 売 業	3	6	59	-
584 鮮 魚 小 売 業	15	51	440	124
585 酒 小 売 業	31	66	620	676
586 菓 子・パ ン 小 売 業	61	299	1,964	2,023
589 そ の 他 の 飲 食 料 品 小 売 業	91	960	16,567	10,977
59 機 械 器 具 小 売 業	139	829	24,863	14,065
591 自 動 車 小 売 業	79	587	18,603	2,567
592 自 転 車 小 売 業	11	22	78	758
593 機 械 器 具 小 売 業 (自動車、自転車を除く)	49	220	6,182	10,740
60 そ の 他 の 小 売 業	303	1,942	41,580	62,949
601 家 具・建 具・畳 小 売 業	16	47	401	3,518
602 じ ゅ う 器 小 売 業	9	14	61	183
603 医 薬 品・化 粧 品 小 売 業	69	533	12,301	12,169
604 農 耕 用 品 小 売 業	21	86	1,437	2,669
605 燃 料 小 売 業	51	337	14,930	522
606 書 籍・文 房 具 小 売 業	24	325	2,737	3,489
607 スポーツ用品・が ん 具・娯 楽 用 品・楽 器 小 売 業	20	99	1,329	4,652
608 写 真 機・時 計・眼 鏡 小 売 業	17	46	495	604
609 他 に 分 類 さ れ な い 小 売 業	76	455	7,890	35,143
61 無 店 舗 小 売 業	20	184	3,698	-
611 通 信 販 売・訪 問 販 売 小 売 業	19	183	X	-
612 自 動 販 売 機 に よ る 小 売 業	1	1	X	-
619 そ の 他 の 無 店 舗 小 売 業	-	-	-	-

資料：経済センサス-活動調査

注：飲食店は除く

6 市町別商店数・従業者数等

市町名	商店数			従業者数(人)		
	平成26年 (2014年)	28 (2016)	増加率(%)	平成26年 (2014年)	28 (2016)	増加率(%)
県計	35,498	36,295	2.2	246,117	261,506	6.3
静岡市	7,535	8,025	6.5	55,414	61,885	11.7
浜松市	7,377	7,615	3.2	54,443	58,204	6.9
沼津市	2,130	2,100	△1.4	16,110	16,175	0.4
熱海市	510	494	△3.1	2,538	2,482	△2.2
三島市	942	964	2.3	5,689	6,274	10.3
富士宮市	1,159	1,140	△1.6	7,599	7,266	△4.4
伊東市	870	864	△0.7	4,770	4,905	2.8
島田市	959	935	△2.5	5,903	5,944	0.7
富士市	2,298	2,355	2.5	15,719	16,543	5.2
磐田市	1,275	1,349	5.8	9,062	9,385	3.6
焼津市	1,399	1,398	△0.1	8,638	9,400	8.8
掛川市	1,006	997	△0.9	6,629	6,764	2.0
藤枝市	1,298	1,340	3.2	9,075	9,740	7.3
御殿場市	756	782	3.4	5,895	6,639	12.6
袋井市	625	650	4.0	4,945	5,222	5.6
下田市	439	431	△1.8	2,032	2,099	3.3
裾野市	306	306	0.0	3,059	3,443	12.6
湖西市	457	450	△1.5	2,737	2,899	5.9
伊豆市	346	336	△2.9	1,691	1,845	9.1
御前崎市	273	259	△5.1	1,636	1,642	0.4
菊川市	351	351	0.0	2,195	2,496	13.7
伊豆の国市	420	400	△4.8	2,580	2,278	△11.7
牧之原市	556	537	△3.4	3,417	3,495	2.3
吉田町	220	241	9.5	1,631	1,790	9.7
川根本町	137	133	△2.9	477	442	△7.3
森町	191	187	△2.1	1,006	1,032	2.6

資料：平成26年は商業統計調査 平成28年は経済センサス-活動調査

※当表には結果を掲出していない町があるため、県計と内訳は一致しない。

年間商品販売額 (百万円)			売場面積 (㎡)		
平成26年 (2014年)	28 (2016)	増加率 (%)	平成26年 (2014年)	28 (2016)	増加率 (%)
9,451,754	10,881,426	15.1	4,177,366	3,904,307	△6.5
2,553,814	2,969,190	16.3	794,355	733,583	△7.7
2,387,595	2,856,795	19.7	944,367	952,300	0.8
734,498	830,893	13.1	222,348	208,911	△6.0
59,872	61,359	2.5	26,301	21,873	△16.8
192,545	186,746	△3.0	75,986	67,970	△10.5
165,471	169,782	2.6	149,568	122,052	△18.4
101,775	115,683	13.7	94,024	93,011	△1.1
154,182	157,174	1.9	113,638	99,432	△12.5
546,040	705,480	29.2	272,029	248,096	△8.8
261,529	297,906	13.9	179,698	176,164	△2.0
328,249	351,623	7.1	142,358	134,191	△5.7
184,733	196,366	6.3	147,449	132,830	△9.9
304,744	355,572	16.7	172,881	159,933	△7.5
144,554	184,226	27.4	121,039	118,662	△2.0
244,259	205,236	△16.0	107,685	101,604	△5.6
38,894	42,881	10.3	31,155	21,225	△31.9
299,607	402,734	34.4	41,501	34,764	△16.2
80,951	85,993	6.2	59,339	51,458	△13.3
29,184	31,675	8.5	31,813	31,843	0.1
34,695	33,171	△4.4	47,213	42,175	△10.7
61,054	65,743	7.7	52,568	48,094	△8.5
51,117	51,963	1.7	51,996	39,492	△24.0
87,567	90,113	2.9	58,499	49,303	△15.7
59,268	59,281	0.0	31,656	34,312	8.4
4,376	3,856	△11.9	5,552	903	△83.7
12,907	18,440	42.9	16,230	13,425	△17.3

7 観光交流客の推移

(単位：人)

年度	観光交流客数	宿泊客数	観光レクリエーション客数
平成17(2005)	2,535,494	434,574	2,100,920
18(2006)	3,210,735	424,792	2,785,943
19(2007)	2,664,913	452,990	2,211,923
20(2008)	3,722,255	437,428	3,284,827
21(2009)	3,245,423	404,761	2,840,662
22(2010)	3,066,359	420,459	2,645,900
23(2011)	3,099,301	426,154	2,673,147
24(2012)	3,445,462	476,952	2,968,510
25(2013)	3,307,679	503,175	2,804,504
26(2014)	3,691,043	530,000	3,161,043
27(2015)	3,945,684	540,861	3,404,823
28(2016)	3,726,236	554,418	3,171,818
29(2017)	3,864,441	570,922	3,293,519
30(2018)	3,751,906	604,297	3,147,609
令和元(2020)	3,533,880	592,870	2,941,010
2(2021)	2,756,362	337,785	2,418,577

《 令和2年度・月別 》

	4月	5月	6月	7月	8月	9月	
宿泊客数	12,210	9,122	14,281	31,243	49,670	36,535	
観光レクリエーション客数	152,137	160,094	187,263	196,680	254,522	224,809	
合計	164,347	169,216	201,544	227,923	304,192	261,344	

	10月	11月	12月	1月	2月	3月	計
宿泊客数	30,902	38,014	34,378	21,992	23,235	36,203	337,785
観光レクリエーション客数	206,784	223,857	211,178	183,943	199,572	217,738	2,418,577
合計	237,686	261,871	245,556	205,935	222,807	253,941	2,756,362

資料：観光交流課

G 農 業

1 組織形態別経営体数

地区名	合 計	法 人 化 し て						
		計	農事組 合法 人	会 社				
				小 計	株式会社	合名・合資 会 社	合同会社	相互会社
	1,439	40	7	28	28	-	-	-
掛 川	35	3	1	2	2	-	-	-
粟 本	35	1	-	1	1	-	-	-
東 山 口	65	-	-	-	-	-	-	-
西 南 郷	x	x	x	x	x	x	x	x
原 田	64	3	-	3	3	-	-	-
原 泉	32	-	-	-	-	-	-	-
原 谷	51	1	-	1	1	-	-	-
東 山	62	-	-	-	-	-	-	-
日 坂	54	1	-	1	1	-	-	-
和 田 岡	75	1	-	1	1	-	-	-
西 山 口	27	-	-	-	-	-	-	-
上 内 田	115	2	-	2	2	-	-	-
桜 木	121	3	-	1	1	-	-	-
曾 我	46	1	-	1	1	-	-	-
西 郷	85	3	1	1	1	-	-	-
倉 真	31	-	-	-	-	-	-	-
佐 束	41	3	-	3	3	-	-	-
土 方	79	3	1	2	2	-	-	-
中	26	1	-	1	1	-	-	-
大 坂	52	1	1	-	-	-	-	-
睦 浜	86	3	-	1	1	-	-	-
千 浜	82	4	2	2	2	-	-	-
横 須 賀	49	2	1	1	1	-	-	-
大 淵	78	4	-	4	4	-	-	-
山 崎	36	-	-	-	-	-	-	-

資料：2020年農林業センサス

(単位：経営体)

い る					地方公共 団体・財 産区	法人化し ていない	個人経営 体
各種団体				その他の 法 人			
小 計	農 協	森林組合	その他の 各種団体				
2	2	-	-	3	-	1,399	1,387
-	-	-	-	-	-	32	32
-	-	-	-	-	-	34	34
-	-	-	-	-	-	65	65
x	x	x	x	x	x	x	x
-	-	-	-	-	-	61	61
-	-	-	-	-	-	32	32
-	-	-	-	-	-	50	50
-	-	-	-	-	-	62	62
-	-	-	-	-	-	53	53
-	-	-	-	-	-	74	74
-	-	-	-	-	-	27	26
-	-	-	-	-	-	113	113
1	1	-	-	1	-	118	118
-	-	-	-	-	-	45	45
1	1	-	-	-	-	82	82
-	-	-	-	-	-	31	31
-	-	-	-	-	-	38	38
-	-	-	-	-	-	76	76
-	-	-	-	-	-	25	24
-	-	-	-	-	-	51	44
-	-	-	-	2	-	83	81
-	-	-	-	-	-	78	78
-	-	-	-	-	-	47	46
-	-	-	-	-	-	74	74
-	-	-	-	-	-	36	36

2 地区別経営耕地面積

(単位：経営体、ha)

地区名	経営耕地のある経営体数	経営耕地総面積	田				畑		樹園地	
			田のある経営体数	総面積	うち稲を作った田		畑のある経営体数	総面積	樹園地のある経営体数	総面積
					経営体数	面積				
総数	1,413	2,950	792	1,392	657	1,046	724	361	646	1,197
掛川	35	45	23	27	19	7	19	100	13	8
粟本	34	46	28	35	23	33	20	4	14	7
東山口	65	104	39	35	26	31	35	13	38	56
西南郷	x	x	x	x	x	x	x	x	x	x
原田	62	136	49	53	42	41	25	11	36	72
原泉	31	35	23	12	16	8	9	3	26	20
原谷	51	122	45	86	43	74	24	6	22	30
東山	62	182	1	1	1	x	3	5	61	176
日坂	54	168	2	1	1	x	5	3	53	164
和田岡	75	164	47	106	41	83	45	17	36	42
西山口	27	37	20	13	20	13	10	2	10	21
上内田	115	292	61	38	40	22	30	24	100	230
桜木	120	212	105	147	89	126	53	13	41	52
曾我	46	94	41	74	35	52	16	2	10	18
西郷	84	139	64	47	51	40	45	16	54	76
倉真	31	45	27	25	22	22	17	3	12	17
佐束	40	118	30	91	27	32	19	6	17	21
土方	78	134	73	82	59	73	39	8	27	44
中	26	69	23	65	22	57	12	4	1	0
大坂	52	69	17	43	15	37	37	15	15	11
睦浜	83	79	12	16	12	13	80	62	1	1
千浜	76	187	6	125	4	52	75	62	2	0
横須賀	45	102	7	63	5	45	36	26	7	13
大渚	77	204	27	127	21	73	58	42	21	34
山崎	32	154	14	76	16	106	5	1	23	76

資料：2020年農林業センサス

注：田、畑、樹園地のある経営体と所有面積

3 経営耕地面積規模別販売経営体数

(単位：経営体)

地区名	計	経営耕地なし	0.3ha未満	0.3～0.5ha	0.5～1.0ha	1.0～1.5ha	1.5～2.0ha	2.0～3.0ha	3.0～5.0ha	5.0ha以上
総数	1,439	26	127	316	363	149	76	120	155	107
掛川	35	-	2	15	9	2	3	2	1	1
粟本	35	1	3	5	19	2	1	-	3	1
東山口	65	-	5	17	16	6	5	6	8	2
西南郷	x	x	x	x	x	x	x	x	x	x
原田	64	2	-	13	22	6	1	5	10	5
原泉	32	1	-	5	15	7	3	-	-	1
原谷	51	-	4	5	15	14	2	4	3	4
東山	62	-	-	3	2	2	3	18	32	2
日坂	54	-	-	1	3	6	3	12	22	7
和田岡	75	-	2	22	23	11	2	1	8	6
西山口	27	-	-	11	11	2	1	1	-	1
上内田	115	-	4	12	9	21	8	25	20	16
桜木	121	1	4	32	47	9	5	7	6	10
曾我	46	-	2	15	18	3	3	1	2	2
西郷	85	1	4	18	24	9	6	6	12	5
倉真	31	-	2	14	10	-	-	-	2	3
佐束	41	1	4	8	10	1	3	7	3	4
土方	79	1	2	26	21	12	5	5	2	5
中	26	-	2	6	8	4	1	2	-	3
大坂	52	-	10	15	12	1	3	3	5	3
睦浜	86	3	11	20	28	13	2	4	3	2
千浜	82	6	32	22	13	1	3	3	-	2
横須賀	49	4	20	6	6	3	2	2	2	4
大淵	78	1	12	19	15	9	7	4	4	7
山崎	36	4	1	3	3	3	3	2	6	11

資料：2020年農林業センサス

4 地区別農産物販売金額規模別販売経営体数

(単位：経営体)

地区名	計	販売なし	50万円未満	50～100万円	100～300万円	300～500万円	500～1000万円	1,000～3,000万円	3,000～5,000万円	5,000～1億円	1億円～2億円	2億円以上
総数	1,439	86	294	181	244	120	217	226	41	17	9	4
掛川	35	6	18	3	2	1	1	-	1	2	-	1
粟本	35	1	12	2	7	4	3	5	-	1	-	-
東山口	65	7	16	10	11	4	5	12	-	-	-	-
西南郷	x	x	x	x	x	x	x	x	x	x	x	x
原田	64	3	19	12	12	4	6	6	-	1	-	1
原泉	32	3	5	7	13	2	1	-	1	-	-	-
原谷	51	-	10	19	6	2	5	8	1	-	-	-
東山	62	2	-	2	3	3	28	24	-	-	-	-
日坂	54	-	1	1	8	6	16	21	1	-	-	-
和田岡	75	3	12	6	14	8	6	17	6	3	-	-
西山口	27	1	14	9	2	-	-	-	-	1	-	-
上内田	115	2	6	9	19	16	31	27	3	1	1	-
桜木	121	22	48	17	14	4	10	4	1	-	-	1
曾我	46	4	24	6	3	1	5	1	1	-	1	-
西郷	85	10	19	11	12	9	13	8	2	-	1	-
倉真	31	2	12	8	1	2	2	4	-	-	-	-
佐東	41	-	9	6	13	4	5	2	2	-	-	-
土方	79	10	30	9	13	6	3	3	2	1	2	-
中	26	1	6	3	8	-	1	4	1	2	-	-
大坂	52	1	9	3	16	5	10	6	2	-	-	-
睦浜	86	-	1	12	12	10	20	24	5	2	-	-
千浜	82	1	2	15	13	11	16	21	2	-	1	-
横須賀	49	-	1	2	15	5	9	11	3	1	1	1
大渚	78	5	9	6	18	8	13	10	5	2	2	-
山崎	36	1	7	1	7	4	7	7	2	-	-	-

資料：2020年農林業センサス

5 農産物販売金額1位の部門別地区別経営体数

(単位：経営体)

地区名	合計	稲作	麦類作	雑穀 いも類 豆類	工芸 農作物	露地 野菜	施設 野菜	果樹類	花き ・ 花木	その 他の 作物	酪農	肉用牛	養豚	養鶏	その 他の 畜産
総数	1,353	387	-	43	442	125	214	64	41	8	15	4	4	6	-
掛川	29	16	-	-	5	4	1	-	-	-	1	2	-	-	-
粟本	34	16	-	-	6	1	6	-	3	-	2	-	-	-	-
東山口	58	12	-	-	25	13	4	4	-	-	-	-	-	-	-
西南郷	x	x	x	x	x	x	x	x	x	x	x	x	x	x	x
原田	61	26	-	-	27	3	-	1	1	-	1	-	1	1	-
原泉	29	5	-	-	20	-	-	2	-	-	1	-	-	1	-
原谷	51	21	-	-	16	4	6	2	1	-	1	-	-	-	-
東山	60	-	-	1	58	-	-	-	-	1	-	-	-	-	-
日坂	54	-	-	-	53	-	-	-	-	-	1	-	-	-	-
和田岡	72	18	-	-	22	3	15	-	13	-	-	1	-	-	-
西山口	26	17	-	-	4	3	1	1	-	-	-	-	-	-	-
上内田	113	5	-	-	88	4	12	2	-	2	-	-	-	-	-
桜木	99	70	-	-	11	2	2	8	2	2	-	1	1	-	-
曾我	42	29	-	-	8	1	3	-	-	-	1	-	-	-	-
西郷	75	29	-	-	22	1	14	7	1	1	-	-	-	-	-
倉真	29	14	-	2	4	2	3	3	-	-	1	-	-	-	-
佐束	41	16	-	1	10	3	5	1	4	-	-	-	-	1	-
土方	69	44	-	-	14	1	2	2	3	-	2	-	-	1	-
中	25	12	-	-	-	2	10	1	-	-	-	-	-	-	-
大坂	51	10	-	2	8	15	11	3	1	-	1	-	-	-	-
睦浜	86	3	-	15	-	29	31	4	4	-	-	-	-	-	-
千浜	81	1	-	7	-	18	46	2	7	-	-	-	-	-	-
横須賀	49	2	-	2	6	4	21	10	1	-	2	-	1	-	-
大渚	73	6	-	13	12	11	19	7	-	2	1	-	-	2	-
山崎	35	11	-	-	17	-	2	4	-	-	-	-	1	-	-

資料：2020年農林業センサス

6 地区別世帯員数及び農業従事者の平均年齢

(単位：人、歳)

地区名	農業経営体					
	世帯員数			農業従事者		
	総数	14歳以下	15歳以上	平均年齢		
				男	女	全体
総数	5,314	484	4,830	64.1	66.1	64.9
掛川	102	3	99	63.2	68.9	65.8
粟本	143	9	134	64.6	69.5	66.4
東山口	226	23	203	64.7	67.7	65.9
西南郷	x	x	x	x	x	x
原田	224	13	211	64.7	65.6	65.1
原泉	115	6	109	64.0	60.0	62.2
原谷	173	7	166	65.0	67.6	66.1
東山	277	32	245	58.9	62.0	60.3
日坂	213	26	187	59.6	61.9	60.7
和田岡	288	28	260	61.9	65.9	63.6
西山口	93	4	89	65.0	71.9	68.3
上内田	462	51	411	63.0	65.4	64.1
桜木	436	35	401	66.1	67.7	66.8
曾我	160	9	151	65.8	68.2	66.7
西郷	298	32	266	66.3	67.3	66.7
倉真	120	5	115	63.7	68.7	65.7
佐東	167	17	150	64.6	65.5	65.0
土方	309	49	260	64.8	68.3	66.3
中	96	10	86	61.9	65.0	63.0
大坂	168	29	139	65.7	66.8	66.2
睦浜	312	20	292	64.0	65.4	64.6
千浜	273	22	251	64.9	65.0	64.9
横須賀	185	14	171	64.8	62.5	63.8
大淵	279	19	260	64.8	69.0	66.7
山崎	150	16	134	63.0	65.5	64.2

資料：2020年農林業センサス

7 地区別販売目的の作物類別作付（栽培）面積

（農業経営体）（単位：ha）

地区名	販売作付（栽培）面積									
	稲	麦類	雑穀	いも類	豆類	工芸農作物類	野菜類	花き類・花木	果樹類	その他の作物
総数	1,046	89	1	38	12	x	234	x	43	211
掛川	7	-	-	-	x	x	x	-	x	x
粟本	33	-	-	x	x	x	20	1	-	x
東山口	31	-	-	-	0	x	11	x	3	-
西南郷	x	x	x	-	x	x	x	x	x	x
原田	41	-	-	x	x	x	2	x	0	x
原泉	8	-	-	x	-	x	x	x	x	x
原谷	74	-	x	x	x	x	4	0	0	x
東山	x	-	-	x	x	x	x	-	x	9
日坂	x	-	-	x	-	x	2	-	x	-
和田岡	83	-	-	-	-	x	8	6	x	0
西山口	13	-	-	x	x	x	1	x	1	-
上内田	22	-	-	x	x	x	32	-	8	x
桜木	126	-	-	0	x	x	5	x	x	2
曾我	52	-	-	-	x	x	1	x	-	x
西郷	40	-	-	1	x	x	10	0	5	1
倉真	22	-	-	1	0	x	10	-	x	x
佐束	32	x	-	-	x	x	14	1	0	x
土方	73	-	-	x	x	x	1	1	1	x
中	57	-	-	-	-	x	4	-	x	x
大坂	37	x	-	-	-	x	10	0	x	5
睦浜	13	-	x	10	-	x	52	1	x	4
千浜	52	x	-	10	x	x	28	x	x	x
横須賀	45	x	x	2	-	x	x	x	x	15
大淵	73	33	-	10	10	x	16	x	x	x
山崎	106	-	-	-	-	x	x	-	4	x

資料：2020年農林業センサス

8 地区別農家数

(単位：戸)

地区名	総農家		
	総数	販売農家	自給的農家
掛川	114	32	82
粟本	82	34	48
東山口	134	63	71
西南郷	29	10	19
原田	116	60	56
原泉	57	32	25
原谷	112	49	63
東山	70	62	8
日坂	67	54	13
和田岡	98	74	24
西山口	62	26	36
上内田	144	113	31
桜木	256	115	141
曾我	104	46	58
西郷	179	81	98
倉真	68	31	37
佐東	102	37	65
土方	208	78	130
中	64	27	37
大坂	94	40	54
睦浜	118	82	36
千浜	138	78	60
横須賀	98	46	52
大渚	140	72	68
山崎	51	34	17
総数	2,705	1,376	1,329

資料：2020年農林業センサス

9 地区別農家状況の推移

(単位：戸、ha)

地区	年	総農家数	販売農家数	経営耕地 総面積	販売農家経営 耕地面積
総数	平7 (1995)	5,333	4,243	4,290	4,080
	12 (2000)	4,768	3,624	3,900	3,681
	17 (2005)	4,459	2,986	3,652	3,388
	22 (2010)	3,952	2,390	3,534	3,109
	27 (2015)	3,382	1,882	3,407	2,866
	令2 (2020)	2,075	1,376	2,950	2,465
掛川	平7 (1995)	174	120	86	76
	12 (2000)	138	65	56	42
	17 (2005)	137	61	57	42
	22 (2010)	133	55	37	37
	27 (2015)	121	46	31	31
	令2 (2020)	114	32	45	27
粟本	平7 (1995)	174	129	131	122
	12 (2000)	144	100	118	108
	17 (2005)	138	83	88	79
	22 (2010)	124	75	71	71
	27 (2015)	108	54	52	52
	令2 (2020)	82	34	46	46
東山口	平7 (1995)	266	198	195	181
	12 (2000)	231	155	165	150
	17 (2005)	204	134	161	149
	22 (2010)	185	114	147	147
	27 (2015)	162	87	134	134
	令2 (2020)	134	63	104	104
西南郷	平7 (1995)	93	61	49	43
	12 (2000)	73	42	35	29
	17 (2005)	69	29	28	21
	22 (2010)	62	21	19	19
	27 (2015)	49	19	19	19
	令2 (2020)	29	10	x	x
原田	平7 (1995)	269	232	222	215
	12 (2000)	248	206	194	186
	17 (2005)	222	154	185	172
	22 (2010)	190	120	150	148
	27 (2015)	163	87	178	132
	令2 (2020)	116	60	136	106
原泉	平7 (1995)	128	103	69	65
	12 (2000)	106	80	58	54
	17 (2005)	86	59	50	45
	22 (2010)	80	45	41	41
	27 (2015)	69	41	35	35
	令2 (2020)	57	32	35	35
原谷	平7 (1995)	235	179	181	170
	12 (2000)	216	158	168	156
	17 (2005)	209	138	167	154
	22 (2010)	178	104	141	141
	27 (2015)	143	79	139	138
	令2 (2020)	112	60	122	122
東山	平7 (1995)	107	106	177	177
	12 (2000)	102	100	181	181
	17 (2005)	100	94	199	198
	22 (2010)	96	89	208	208
	27 (2015)	87	79	209	209
	令2 (2020)	70	62	182	182
日坂	平7 (1995)	137	126	193	191
	12 (2000)	130	124	198	197
	17 (2005)	121	107	210	208
	22 (2010)	112	90	205	205
	27 (2015)	94	75	194	194
	令2 (2020)	67	54	168	168

地区	年	総農家数	販売農家数	経営耕地 総面積	販売農家経営 耕地面積
和田岡	平7 (1995)	235	204	228	222
	12 (2000)	205	172	214	208
	17 (2005)	187	151	205	199
	22 (2010)	157	125	186	185
	27 (2015)	134	98	176	174
	令2 (2020)	98	74	164	164
西山口	平7 (1995)	154	101	88	78
	12 (2000)	125	77	69	59
	17 (2005)	111	64	55	47
	22 (2010)	99	52	47	47
	27 (2015)	81	39	40	40
	令2 (2020)	62	26	37	36
上内田	平7 (1995)	249	221	300	295
	12 (2000)	227	199	301	296
	17 (2005)	218	181	308	302
	22 (2010)	205	164	302	302
	27 (2015)	175	142	315	308
	令2 (2020)	144	113	292	280
桜木	平7 (1995)	472	354	322	299
	12 (2000)	424	299	291	267
	17 (2005)	397	241	267	239
	22 (2010)	348	183	238	204
	27 (2015)	310	154	225	202
	令2 (2020)	256	115	212	184
曾我	平7 (1995)	229	182	157	148
	12 (2000)	213	149	146	133
	17 (2005)	185	115	137	123
	22 (2010)	160	87	108	107
	27 (2015)	131	65	105	105
	令2 (2020)	104	46	94	94
西郷	平7 (1995)	337	244	257	239
	12 (2000)	298	210	241	224
	17 (2005)	284	179	222	203
	22 (2010)	257	141	191	190
	27 (2015)	220	108	177	164
	令2 (2020)	179	81	139	130
倉真	平7 (1995)	221	163	123	111
	12 (2000)	187	145	105	98
	17 (2005)	172	113	94	84
	22 (2010)	138	79	64	64
	27 (2015)	110	47	63	53
	令2 (2020)	68	31	45	45
佐束	平7 (1995)	243	174	160	147
	12 (2000)	227	155	156	143
	17 (2005)	186	130	140	130
	22 (2010)	169	101	159	114
	27 (2015)	132	65	132	86
	令2 (2020)	102	37	118	56
土方	平7 (1995)	404	317	362	344
	12 (2000)	380	289	307	289
	17 (2005)	349	220	280	256
	22 (2010)	317	175	236	220
	27 (2015)	256	119	172	154
	令2 (2020)	208	78	134	123
中	平7 (1995)	169	118	110	100
	12 (2000)	139	90	92	82
	17 (2005)	132	64	74	62
	22 (2010)	101	54	66	56
	27 (2015)	62	27	68	60
	令2 (2020)	64	27	69	61

地区	年	総農家数	販売農家数	経営耕地 総面積	販売農家経営 耕地面積
大坂	平7 (1995)	163	123	97	90
	12 (2000)	140	101	83	76
	17 (2005)	139	86	78	69
	22 (2010)	111	64	118	57
	27 (2015)	115	61	110	46
	令2 (2020)	94	40	69	43
睦浜	平7 (1995)	189	175	140	137
	12 (2000)	182	158	129	124
	17 (2005)	182	136	105	103
	22 (2010)	168	117	105	92
	27 (2015)	144	98	106	84
	令2 (2020)	118	82	79	63
千浜	平7 (1995)	211	189	92	89
	12 (2000)	202	179	85	81
	17 (2005)	191	151	69	63
	22 (2010)	168	103	179	32
	27 (2015)	163	98	229	51
	令2 (2020)	138	78	187	39
横須賀	平7 (1995)	172	150	124	120
	12 (2000)	146	117	106	101
	17 (2005)	143	95	85	76
	22 (2010)	127	73	103	69
	27 (2015)	116	63	103	70
	令2 (2020)	98	46	102	53
大漕	平7 (1995)	216	190	233	228
	12 (2000)	205	181	214	210
	17 (2005)	221	139	183	167
	22 (2010)	195	107	217	157
	27 (2015)	176	90	209	140
	令2 (2020)	140	72	204	139
山崎	平7 (1995)	86	84	193	193
	12 (2000)	80	73	187	186
	17 (2005)	76	62	200	197
	22 (2010)	72	52	197	197
	27 (2015)	61	41	190	189
	令2 (2020)	51	34	154	154

資料：農林業センサス

10 地区別保有山林面積規模別林業経営体数・林野面積

(単位：経営体、ha)

地区名	林業経営体数	林業経営体数								森林面積
		3ha未満	3~5ha	5~10ha	10~20ha	20~30ha	30~50ha	50~100ha	100ha以上	
総数	33	-	6	7	6	3	1	6	4	10,645
掛川	3	-	-	-	1	-	-	1	1	...
粟本	x	x	x	x	x	x	x	x	x	...
東山口	-	-	-	-	-	-	-	-	-	...
西南郷	-	-	-	-	-	-	-	-	-	...
原田	3	-	-	1	-	2	-	-	-	...
原泉	16	-	2	5	5	1	1	1	1	...
原谷	x	x	x	x	x	x	x	x	x	...
東山	-	-	-	-	-	-	-	-	-	...
日坂	-	-	-	-	-	-	-	-	-	...
和田岡	-	-	-	-	-	-	-	-	-	...
西山口	-	-	-	-	-	-	-	-	-	...
上内田	-	-	-	-	-	-	-	-	-	...
桜木	4	-	1	-	-	-	-	2	1	...
曾我	-	-	-	-	-	-	-	-	-	...
西郷	x	x	x	x	x	x	x	x	x	...
倉真	x	x	x	x	x	x	x	x	x	...
佐束	x	x	x	x	x	x	x	x	x	...
土方	-	-	-	-	-	-	-	-	-	...
中	-	-	-	-	-	-	-	-	-	...
大坂	-	-	-	-	-	-	-	-	-	...
睦浜	-	-	-	-	-	-	-	-	-	...
千浜	-	-	-	-	-	-	-	-	-	...
横須賀	-	-	-	-	-	-	-	-	-	...
大淵	-	-	-	-	-	-	-	-	-	...
山崎	-	-	-	-	-	-	-	-	-	...

資料：2020年農林業センサス

注：森林面積…出典「静岡県天竜地域森林計画」

1 1 農地法等の処理件数及び転用等面積

(令和2年度)(単位:件、㎡)

区 分	件数	面 積	田	畑	樹園地
農地法第3条申請	84	158,536	41,533	117,003	
農地法第4条申請	32	6,945	2,164	4,781	
農地法第5条申請	330	251,908	119,068	132,840	
非農地証明	17	4,714	1,239	3,475	
農業施設証明	5	835	611	224	
計	468	422,938	164,615	258,323	-
納税猶予(相続税)	0	0	0	0	-
利用集積	2,454	5,220,388	1,444,855	402,735	3,372,798

資料:農業委員会事務局

※第3条…農地を農地として所有権の移転等をする場合

※第4条…農地を所有する者が、自ら農地を農地以外に利用する場合

※第5条…所有者以外の者が借りたり、買ったりして農地以外に利用する場合

※利用集積…農業経営基盤強化促進法により農地の賃借ができる制度

※畑は、樹園地を含む。

1 2 農地転用の状況

(面積単位:㎡)

年 度	一般住宅	農家住宅	集団住宅	工場	その他 建 物	その他	総数
平成27(2015)	37,173	1,074	12,082	1,885	18,697	176,306	247,217
28(2016)	41,279	1,835	9,407	11,205	17,924	149,389	231,039
29(2017)	38,365	1,443	6,046	46,025	3,594	118,777	214,250
30(2018)	38,135	2,517	9,980	6,341	6,784	124,606	188,363
令和元(2019)	41,092	1,883	7,249	1,586	18,423	215,197	285,430
2(2020)	56,357	1,099	5,206	0	33,194	134,646	230,502

注:農地法第4条・第5条の本申請の合計(登記地目で集計)

1 3 森林総合利用施設等利用状況

(単位:人)

年 度	居尻キャンプ場	ならここの湯	明ヶ島 キャンプ場	計	協業活動拠点 施設(居尻)
昭和60(1985)	20,699	-	1,184	21,883	5,643
平成元(1989)	26,702	-	1,266	27,968	6,763
5(1993)	54,885	-	1,059	55,944	4,321
10(1998)	52,166	-	993	53,159	2,729
15(2003)	31,544	25,688	265	57,497	1,490
17(2005)	44,667	95,099	377	140,143	4,352
20(2008)	43,665	99,475	309	143,449	1,149
25(2013)	48,006	89,897	714	138,617	566
26(2014)	50,030	89,097	-	139,127	1,413
27(2015)	53,773	93,239	-	147,012	877
28(2016)	56,589	90,563	-	147,512	646
29(2017)	58,345	87,683	1,629	147,657	767
30(2018)	59,939	80,725	1,687	142,351	1,170
令和元(2019)	68,271	76,710	1,911	146,892	681
2(2020)	52,159	49,142	1,725	103,026	0

注:人数は延べ利用人数

「ならここの湯」のH15年度利用状況は開館日(H15.9.28)以降における延べ利用人数

1 4 農用地利用計画の見直し経過

(単位：ha)

区 分	農 業 振 興 地 域						合 計
	農用地	農 業 用 施設用地	森林原野	住宅地	工業用地	その他	
平成30(2018)	6,251.4	41.8	11,381.5	4,890.4	22,565.1
令和元(2019)	6,234.4	41.9	11,388.5	4,900.3	22,565.1
令和2(2020)	6,238.8	41.7	11,402.8	4,881.8	22,565.1

区 分	農 用 地 区 域							合 計
	農 地				採 草 放牧地	農 業 用 施設用地	開 発 予定地	
	田	畑	樹 園 地	計				
平成30(2018)	2,009.2	622.5	2,374.5	5,006.2	34.4	40.0	142.0	5,222.6
令和元(2019)	2,009.1	622.5	2,367.5	4,999.1	34.4	40.1	149.0	5,222.6
令和2(2020)	2,006.2	628.1	2,375.5	5,009.8	35.1	40.0	156.3	5,241.2

資料：農林課

注：農業振興地域の旧掛川市以外の住宅地及び工業用地は、その他に含まれる。

農用地区域の混牧林地は、開発予定地に含める。

1 5 農業施設の災害復旧状況

年 度	市 単 独		公 共 農 業 施 設		自然災害防止事業		団体営ため池等整備事業	
	件数	金額(千円)	件数	金額(千円)	件数	金額(千円)	件数	金額(千円)
昭和60(1985)	11	4,100	12	30,100	3	26,000	13	108,494
平成元(1989)	6	2,500	2	11,223	3	26,840	13	92,894
5(1993)	45	24,270	-	-	2	23,380	10	241,952
10(1998)	228	76,053	39	255,696	2	24,925	5	92,469
15(2003)	35	9,111	1	2,037	1	6,539	3	32,149
16(2004)	52	21,789	5	9,923	2	9,293	3	99,132
17(2005)	22	6,879	1	5,841	-	-	3	58,004
18(2006)	24	6,743	-	-	1	6,001	2	33,187
19(2007)	27	11,336	1	1,621	2	9,707	2	42,809
20(2008)	26	17,170	-	-	-	-	2	42,216
21(2009)	27	15,022	-	-	-	-	2	45,701
22(2010)	34	14,590	-	-	3	3,000	2	51,553
23(2011)	54	21,817	6	23,672	-	-	1	21,515
24(2012)	37	32,662	5	25,146	-	-	1	32,443
25(2013)	32	13,970	-	-	-	-	1	21,345
26(2014)	66	31,786	-	-	-	-	-	-
27(2015)	36	14,224	-	-	-	-	-	-
28(2016)	25	20,036	-	-	-	-	-	-
29(2017)	54	31,145	-	-	-	-	-	-
30(2018)	34	15,432	-	-	-	-	-	-
令和元(2019)	63	42,503	-	-	-	-	-	-
2(2020)	54	27,759	-	-	-	-	-	-

資料：農林課

16 大井川右岸用水利用状況

(単位：ha)

年	平成27(2015)	28(2016)	29(2017)	30(2018)	令和元(2019)	2(2020)
地区						
総数	1,622.0	1,608.9	1,613.0	1,638.8	1634.6	1628.5
上内田	30.5	30.5	30.0	30.0	29.9	29.8
東山口	25.5	25.5	25.5	25.5	25.3	25.3
日坂	0.8	0.8	0.8	0.8	0.8	0.8
和田岡	108.8	108.8	108.8	108.8	108.9	108.1
西山口	24.1	23.2	22.5	21.8	21.2	20.7
掛川	24.4	23.2	22.7	22.1	21.9	21.5
粟本	6.1	5.9	5.9	41.1	41.1	40.9
曾我	57.1	57.0	56.8	56.4	56.4	55.1
西郷	28.3	27.7	27.6	27.2	27.2	26.9
桜木	54.2	54.1	53.0	47.8	47	45.8
原谷	5.6	5.6	5.6	5.6	5.6	5.6
西南郷	1.6	1.6	1.6	1.6	1.6	1.6
千浜	267.8	267.8	267.7	267.1	266.2	266
睦浜	193.2	193.3	193.1	192.7	191.9	190.8
大坂	114.9	114.5	113.7	113.1	113.8	113.4
土方	47.2	47.2	47.2	47.1	46.1	46.1
佐東	104.3	104.1	104.0	104.0	103.9	103.9
中	107.6	107.5	107.3	107.0	107	107
横須賀	50.5	50.5	50.5	50.5	50.4	50.6
大淵	199.5	199.3	198.7	198.6	198.4	198.6
山崎	160.8	160.8	160.8	160.8	160.8	160.8
市外者入作	9.2	9.2	9.2	9.2	9.2	9.2

資料：農林課

17 サンサンファーム利用者の推移

(単位：人)

年度	平成23(2011)	24(2012)	25(2013)	26(2014)	27(2015)	28(2016)	29(2017)	30(2018)	令和元(2019)	2(2020)
利用者数	305,895	294,858	283,543	264,154	244,513	240,291	238,918	216,138	208,600	187,435

資料：農林課

有限会社サンサンファーム株主総会営業報告(レジ通過客数)より

18 道の駅掛川(農産物販売)利用者の推移

(単位：人)

年度	平成23(2011)	24(2012)	25(2013)	26(2014)	27(2015)	28(2016)	29(2017)	30(2018)	令和元(2019)	2(2020)
利用者数	512,790	488,671	535,045	817,525	868,174	824,047	826,056	772,374	740,854	625,277

資料：農林課

株式会社道の駅掛川定時株主総会営業報告書(販売業務・実購入者数)より

19 「遠州南部とうもんの里総合案内所」利用状況

(単位：回、人)

年度	とうもん案内処		研修室		体験加工室		展示室		イベント広場		合計
	回数	人数	回数	人数	回数	人数	回数	人数	回数	人数	人数
平成20 (2008)	306	4,936	141	2,594	73	867	154	35,718	50	3,188	47,303
21 (2009)	302	17,561	249	3,752	75	861	195	44,479	45	3,908	70,561
22 (2010)	309	20,564	204	4,386	74	1,258	172	51,089	45	5,458	82,755
23 (2011)	308	20,075	147	3,089	93	2,502	291	54,989	87	6,415	87,070
24 (2012)	312	18,992	167	4,797	80	1,296	304	54,770	77	5,721	85,576
25 (2013)	302	23,476	158	4,120	89	1,980	306	62,054	76	8,436	100,066
26 (2014)	310	22,381	146	4,510	101	2,630	308	62,871	75	5,097	97,489
27 (2015)	306	24,043	116	4,861	79	1,654	312	67,533	61	5,212	103,303
28 (2016)	308	27,606	115	3,724	79	3,201	310	72,117	81	7,188	113,836
29 (2017)	306	26,251	130	3,935	81	2,249	345	74,051	89	5,574	112,060
30 (2018)	308	26,398	126	4,652	79	1,434	306	69,985	87	9,257	111,726
令和元 (2019)	311	24,222	149	3,407	67	1,347	300	69,208	76	4,254	102,438
2 (2020)	309	25,551	112	1,953	50	505	312	75,595	85	2,693	106,297

資料：農林課

H 土木・建設

1 道路の現況

(令和3年4月1日現在) (単位:m)

	総数		国道		県道		市道	
	路線	延長	路線	延長	路線	延長	路線	延長
距離	5,341	1,795,888	2	26,984	26	173,620	5,313	1,595,284

資料:維持管理課

2 市道

(令和3年4月1日現在) (単位:m)

	道路延長 (Km)	幅員別						路面別		自動車 通行不能
		改良			未改良			砂利道	舗装道	
		13.0m 以上	5.5m 以上	5.5m 未満	5.5m 以上	3.5m 以上	3.5m 未満			
距離	1,595	4,008 (0.3%)	342,640 (21.5%)	768,781 (48.2%)	0 (0.0%)	29 (0.0%)	479,826 (30.0%)	237,746 (14.9%)	1,357,538 (85.1%)	70,765 (4.4%)

資料:維持管理課

注:()内は道路延長に対する割合

3 国道・鉄道

(令和3年4月1日現在) (単位:m)

	国道		高速自動車国道		鉄道		
	1号線	150号線	第一東海自動車道	第二東海自動車道	東海道本線	東海道新幹線	天竜浜名湖鉄道
市内距離	15,887	11,097	9,184	11,879	8,800	9,600	10,600

資料:維持管理課、生涯学習協働推進課

4 農道・林道

(令和3年4月1日現在) (単位:m)

	農道		林道	
	路線	延長	路線	延長
距離	908	328,659	24	58,240

資料:農林課

注:林道に作業道は含まない。

5 橋梁(市道)

(令和3年4月1日現在) (単位:m)

	総数		永久橋		木橋	
	橋数	延長	橋数	延長	橋数	延長
距離	1,228	13,183	1,227	13,162	1	20

資料:維持管理課

6 都市計画区域

(令和3年4月1日現在) (単位:ha)

名称	範囲	面積
東遠広域 都市計画区域	掛川市(原田・原泉地区除く)	21,164
	菊川市の一部	6,193
	計	27,357

資料:都市政策課

7 用途別地域地区

(令和3年3月31日現在)

(1) 用途地域

(単位：ha)

種類	決定日	H15. 1. 23	H14. 12. 20	H14. 12. 24	R3. 3. 31	構成比(%)
		(旧掛川市)	(旧大東町)	(旧大須賀町)		
合計		1,918.4	324.8	197.1	2,440.3	100.0
第1種低層住居専用地域		354.5	94.3	37.9	470.7	19.3
第1種中高層住居専用地域		289.0	35.4	30.0	363.4	14.9
第2種低層住居専用地域		18.4	—	—	18.4	0.8
第2種中高層住居専用地域		134.7	38.0	21.0	193.7	7.9
第1種住居地域		312.7	39.0	28.0	379.7	15.6
第2種住居地域		90.1	13.0	32.0	142.1	5.8
準住居地域		29.2	—	—	29.2	1.2
近隣商業地域		29.4	8.1	15.0	52.5	2.2
商業地域		57.5	—	—	57.5	2.4
準工業地域		184.8	21.0	—	205.8	8.4
工業地域		245.8	12.0	4.2	262.0	10.7
工業専用地域		172.3	64.0	29.0	265.3	10.9

(2) 特別用途地区

種類	最終決定日	決定面積 (ha)
特別工業地区	S62. 4. 3	25.0
特別業務地区	H 4. 7. 14	26.4
大規模集客施設制限地区	H20. 2. 19	219.0

(3) 高度地区

種類	最終決定日	決定面積 (ha)
葛ヶ丘・大多郎、青葉台、つくしの、城北	H 7. 8. 1	50.7

(4) 高度利用地区

種類	最終決定日	決定面積 (ha)
掛川連雀地区Aブロック	H 6. 7. 1	0.2
掛川駅前東街区	H21. 7. 15	0.9

(5) 防災地域・準防火地域

種類	最終決定日	決定面積 (ha)
防火地域	—	0.0
準防火地域	H 7. 8. 1	104.7

資料：都市政策課

8 土地区画整理事業

(令和3年4月1日現在)

事業名		施行年度	面積(ha)	事業費(千円)	計画人口(人)	備考	
公共 団体 施行	1 掛川第一土地区画整理	S35～S44	23.4	95,183	2,200	完了	
	2 掛川第二土地区画整理	S42～S50	12.0	236,883	1,180	〃	
	3 掛川駅前土地区画整理	S48～H2	15.4	8,397,000	1,899	〃	
	4 掛川駅北土地区画整理	S58～H10	13.9	9,915,034	1,818	〃	
	5 宮脇第一土地区画整理	H5～H24	23.3	7,323,077	1,800	〃	
組 合 施 行	6 上張土地区画整理	S42～S46	22.1	190,697	1,820	完了	
	7 下西郷土地区画整理	S44～S50	49.8	541,188	3,860	〃	
	8 花崎土地区画整理	S46～S48	3.0	50,606	280	〃	
	9 七日新田土地区画整理	S47～S50	8.9	227,918	780	〃	
	10 金城土地区画整理	S48～S50	6.2	157,460	460	〃	
	11 大多郎土地区画整理	S49～S52	7.2	285,617	520	〃	
	12 山麓土地区画整理	S50～S53	7.1	311,460	560	〃	
	13 掛川駅南土地区画整理	S50～S63	94.2	9,939,000	10,200	〃	
	14 谷の口土地区画整理	S52～S55	2.7	107,399	240	〃	
	15 西大淵土地区画整理	S53～S56	5.2	171,050	520	〃	
	16 杉谷葛川土地区画整理	S58～S63	21.5	1,718,000	1,903	〃	
	17 東部工業団地土地区画整理	S62～H3	95.8	9,733,402	—	〃	
	18 宮脇桑原土地区画整理	H2～H5	2.1	483,413	181	〃	
	19 水垂第一土地区画整理	S61～H7	13.9	2,507,689	1,118	〃	
	20 家代土地区画整理	S63～H14	34.4	5,142,000	2,070	〃	
	21 長谷土地区画整理	H4～H17	63.9	11,423,000	5,368	〃	
	22 上屋敷・西郷土地区画整理	H4～H18	38.7	5,249,871	2,500	〃	
	23 東名掛川IC周辺土地区画整理	H5～H18	62.1	9,380,886	3,330	〃	
	24 洋望台土地区画整理	H7～H25	16.7	2,164,192	1,200	〃	
	個人	25 二瀬川第一地区沿道整備土地区画整理	H16～H18	0.4	153,009	25	完了
		26 二瀬川第二地区沿道整備土地区画整理	H19～H23	0.7	460,943	60	〃
		27 十九首・小鷹町地区沿道整備土地区画整理	H24～H28	0.5	402,161	50	〃
		28 下垂木一丁田土地区画整理	H30～R3	4.9	870,000	240	〃
	合計			650.0	87,638,138	46,182	

資料：土木防災課

9 都市計画道路

(令和3年4月1日現在)

路線名	幅員	延長 (m)		
		計	改良済	改良完了率 (%)
国道1号掛川バイパス	19	15,700	—	—
第二東名自動車道	37	11,890	11,890	100.00
袋井相良路線	12	2,570	—	—
小笠南部海岸線	25	4,300	—	—
大千坂中央線	18	2,660	—	—
いとくり通り線	12	1,760	930	52.84
掛川駅西郷線	16	4,280	—	—
国道一号线線	20	2,470	2,080	84.21
葛川下俣線	16	6,750	—	—
杉谷初馬線	16	2,300	2,300	100.00
杉谷初家代り線	16	4,030	3,660	90.82
駅前通り線	16	7,720	5,840	75.65
塩町中央線	22	480	480	100.00
掛川駅葛川線	16	790	560	70.89
掛川駅梅川橋線	12	2,830	380	13.43
掛川張城西線	16	5,260	3,610	68.63
上下張二瀬川線	12	4,040	3,850	95.30
上新張神明線	17	2,110	1,430	67.77
新満水仁明藤線	12	3,030	1,540	50.83
宮脇秋葉線	12	1,100	290	26.36
長谷大木池線	12	1,760	—	—
領家岡津和線	12	4,360	2,500	57.34
梅橋各中央線	16	2,470	840	34.01
駅南南循環線	16	1,440	650	45.14
矢掛下大手線	12	2,510	—	—
川尾奥姫線	16	1,800	—	—
下垂木細谷線	22	375	375	100.00
千羽石上垂線	13	1,970	1,970	100.00
山麓橋線	12	1,890	1,890	100.00
掛川イータ一線	12	530	530	100.00
長谷中央線	12	440	440	100.00
上屋敷中宿線	18	1,890	1,310	69.31
水垂西谷田線	16	1,550	1,550	100.00
掛川東環状線	16	1,350	1,350	100.00
上張杉谷中央線	12	500	110	22.00
富部森央平線	25	1,010	—	—
桜が丘通り線	12	1,120	910	81.25
掛川南環状線	14	660	660	100.00
小笠山公園通り線	14	1,160	270	23.28
杉谷五百濟線	25	4,750	1,050	22.11
北街街道線	16	1,120	1,120	100.00
西街街道線	12	700	700	100.00
掛川街街道線	12	1,070	—	—
沖之須街道路線	12	1,500	280	18.67
大正幹と村線	25	6,270	3,300	52.63
ふるさ公園線	25	230	—	—
南海幹中央線	17	150	150	100.00
南家代中央線	16	1,340	—	—
家代北循環線	16	440	—	—
家代南循環線	16	1,860	760	40.86
掛川駅のぼの通り線	16	1,160	1,160	100.00
合	12	900	—	—
計	16	1,190	—	—
	16	1,510	—	—
	16	1,510	—	—
	16	3,230	2,580	79.88
	16	3,680	—	—
	13	380	380	100.00
	10	540	540	100.00
	10	310	310	100.00
	6	100	100	100.00
合計		147,285	66,625	45.24

資料：都市政策課

10 都市計画公園

(令和3年4月1日現在)

名称	種別	所在地	計画決定面積(m ²)	供用面積(m ²)	当初計画決定年月日	供用開始年月日
中央公園	街	中央一丁目24-1	2,800	2,963	S40.11.18	H2.4.1
新知川公園	"	中央一丁目20	3,100	3,100	S40.11.18	S51.10.1
下俣児童公園	"	中央二丁目17-1	900	938	S40.11.18	S51.10.1
しらさぎ公園	"	緑ヶ丘一丁目7	3,000	3,162	S40.11.18	S51.10.1
弥八公園	"	緑ヶ丘二丁目13	3,500	3,506	S47.8.23	S51.10.1
下俣第1公園 (おだか公園)	"	小鷹町34	1,000	1,041	S47.8.23	S51.10.1
下俣第2公園 (中央三丁目公園)	"	中央三丁目136	2,500	2,564	S47.8.23	S51.10.1
城北公園	"	城北二丁目19-3	1,800	1,880	S47.8.23	S49.4.1
北門公園	"	北門142	2,300	2,347	S47.8.23	S51.10.1
弥生公園	"	弥生町100	1,400	1,418	S47.8.23	S53.4.1
天王公園	"	天王町56	1,700	1,790	S47.8.23	S53.4.1
下西郷記念公園	"	柳町83	7,100	7,185	S47.8.23	S51.10.1
中宿公園	"	中宿131	2,300	2,263	S47.8.23	S51.10.1
七日町公園	"	七日町180	2,700	2,666	S50.3.4	S51.10.1
金城公園	"	金城54	1,900	2,022	S50.3.4	S51.10.1
立花公園	"	長谷247-2他	1,400	1,732	S50.3.4	H2.4.1
大多郎西公園	"	大多郎42	1,100	1,114	S53.4.7	S53.12.20
清崎公園	"	清崎77	1,200	1,209	S53.12.1	H2.4.1
山麓公園	"	中央高町48	2,000	2,033	S53.12.1	S54.3.31
葛ヶ丘公園	"	葛ヶ丘二丁目14-1	4,800	4,866	S57.7.26	S58.3.31
堀ノ内公園(長谷1号公園)	"	長谷一丁目1-3	6,000	5,985	H3.9.6	H19.3.30
極楽公園(長谷2号公園)	"	長谷一丁目20	3,500	-	H3.9.6	-
貴船公園	"	長谷二丁目12-13	2,500	2,501	H3.9.6	H19.3.30
高御所公園(浅間公園)	"	高御所1630	2,500	2,627	H3.9.6	H19.3.30
長谷南公園	"	長谷三丁目12-3	6,000	-	H3.9.6	-
不動ヶ谷公園	"	和光三丁目4-2	2,000	2,000	H4.3.24	H21.4.1
上張1号公園	"	矢崎町6-16	2,500	2,500	H4.7.14	R3.4.1
上張2号公園	"	杉谷一丁目6-6	2,500	2,498	H4.7.14	R3.4.1
杉谷1号公園	"	杉谷南二丁目12-2	2,500	2,499	H4.7.14	R3.4.1
杉谷2号公園	"	杉谷南一丁目16-14	2,500	2,500	H4.7.14	R3.4.1
杉谷3号公園	"	杉谷南二丁目16-1	2,400	2,369	H4.7.14	R3.4.1
家代1号公園 (家代の里3丁目公園)	"	家代の里三丁目12-1	3,200	3,200	H4.7.14	H15.3.26
家代2号公園 (家代の里2丁目公園)	"	家代の里二丁目4-1	4,400	4,312	H4.7.14	H15.3.26
宮脇1号公園	"	宮脇二丁目19-37	6,700	6,724	H5.3.31	H24.9.29
宮脇2号公園	"	宮脇一丁目25-28	1,100	-	H5.3.31	-
家代3号公園 (家代の里1丁目公園)	"	家代の里一丁目6-2	2,800	3,799	H6.1.7	H16.10.27
宮脇3号公園	"	宮脇一丁目25-22	1,100	-	H10.9.11	-
二番町公園 (番町公園)	"	横須賀1291-2	2,200	1,661	H10.6.1	H13.3.9
掛川公園 (掛川城公園)	近	掛川1138-24他	29,000	38,168	S51.7.21	H26.1.31
北池公園	"	御所原1他	19,000	18,243	S56.12.25	H14.3.29
駅南公園	"	南二丁目58	10,000	10,491	S56.3.28	H3.5.21
和光山公園	"	和光二丁目22	19,000	18,809	H4.3.24	R3.4.1
京徳池公園	"	上張1535	40,000	40,332	H4.7.14	H19.3.30
安養寺公園	地	淡陽116他	37,000	48,912	S63.9.27	H5.10.1
大池公園	総	大池2136-1他	141,000	132,897	S55.12.26	H16.3.31
22世紀の丘公園	"	満水1652他	208,000	87,111	H16.03.23	H22.4.1
小笠山総合運動公園	広	曾我地区内	978,100	978,100	H6.7.1	H13.5.10
いこいの広場	総	細谷1686	81,000	81,000	H25.04.05	H25.04.05
ゆうゆうパーク	近	下垂木2008-7	20,000	-	H29.03.31	-
合計		49箇所	1,687,000	1,549,037		

資料：維持管理課

注：小笠山総合運動公園は掛川市分のみ面積

1 1 都市公園（都市計画公園を除く）

（令和3年4月1日現在）

名 称	所 在 地	面 積 (㎡)	供用開始年月日
葛ヶ丘南公園	葛ヶ丘三丁目4-2	1,014	S57. 4. 1
城北東公園	城北一丁目700-5	971	S57. 4. 1
谷の口公園	谷の口町77他	803	H 2. 4. 1
つくし公園	大池3063-1他	821	H 2. 4. 1
城北西公園	城北二丁目715-4	555	S61. 3. 31
大多郎東公園	大多郎84	986	S61. 3. 31
葛ヶ丘東公園	葛ヶ丘二丁目8-68	545	S61. 3. 31
葛ヶ丘自然公園	葛ヶ丘一丁目12-2	5,067	S61. 3. 31
末広公園	長谷224-4	974	H 2. 4. 1
つくし野公園	細谷736-38	658	S61. 3. 31
平和公園	下垂木1821-31	512	H 1. 12. 1
下垂木第1公園	下垂木2190-65	681	S61. 3. 31
下垂木北公園	下垂木800-36他	559	H 2. 4. 1
旭ヶ丘南公園	旭ヶ丘一丁目18-1	3,373	S61. 3. 31
旭ヶ丘西公園	旭ヶ丘一丁目3-4	967	S61. 3. 31
旭ヶ丘北公園	旭ヶ丘二丁目10-9	1,012	S61. 3. 31
久保公園	久保二丁目65	10,590	H 1. 4. 1
八幡公園	下俣南二丁目166	2,847	H 1. 4. 1
天白公園	下俣南一丁目51	1,109	H 1. 4. 1
神代地川公園	南二丁目207	1,544	H 1. 4. 1
亀の甲公園	亀の甲一丁目193	1,869	H 1. 4. 1
利神公園	下俣南一丁目238	1,395	H 1. 4. 1
西ノ原公園	下俣南二丁目28	2,096	H 1. 4. 1
あおい公園	葵町184	2,196	H 1. 12. 1
あきねんや公園	杉谷一丁目671	2,378	H 1. 12. 1
すぎや公園	杉谷二丁目542	1,890	H 1. 12. 1
紺屋町公園	紺屋町2-1	651	H 1. 12. 1
駅前公園	駅前13-1	1,364	H 3. 5. 21
サングリーン掛川北公園	本郷167-16	1,116	H 5. 10. 1
サングリーン掛川西公園	本郷125-47	650	H 5. 10. 1
秋葉路春公園	秋葉路13-33他	3,743	H 5. 10. 1
飛鳥宮の前公園	下垂木3244-31	621	H 5. 10. 1
ふれあい公園	杉谷451-18他	503	H 5. 10. 1
森林果樹公園	下俣1-90他	119,362	H 6. 2. 1
桑原公園	宮脇1351	650	H 6. 9. 1
横垂東公園	宮脇484-1	686	H 7. 4. 1
横垂西公園	宮脇879-2	716	H 7. 4. 1
水垂グリーンビレッジ公園	水垂1165-15	520	H 8. 9. 1
みはらし公園	初馬2517-120	1,253	H 8. 9. 1
やすらぎ公園	初馬2517-111他	697	H 8. 9. 1
なかよし公園	初馬2517-52	988	H 8. 9. 1
葛ヶ丘ふれあい公園	葛ヶ丘3-17-25	518	H 8. 9. 1
子隣公園	子隣283-18	633	H 8. 9. 1
青葉台公園	青葉台775-24	952	H 9. 8. 1
くすのき公園	城下1-2	550	H11. 7. 1
仁藤町公園	仁藤町9-2	600	H11. 7. 1
あすか野公園	下垂木863-16	1,101	H12. 6. 1
秋葉路西公園	秋葉路33-1	443	H13. 1. 4
源ヶ谷池公園	秋葉路25-7他	1,547	H13. 1. 4
秋葉路自然公園	秋葉路25-25	2,921	H13. 1. 4
十九首塚史跡公園	大池1488-2他	506	H15. 8. 22
花屋敷公園	上西郷1843-42	698	H17. 1. 24
十九首水源地公園	大池1445-1他	3,723	H17. 3. 9
コミュニティ公園	大坂423-1他	20,354	H 8. 3. 2
龍華院子角山公園	掛川1104-3他	12,956	H19. 3. 30
下俣公園	下俣134-14	94	H24. 12. 11
菖蒲ヶ谷池記念公園	菖蒲ヶ池1番113	1,111	H27. 2. 1
王城久保公園	仁藤7番11	249	H27. 7. 1
成滝碧の里公園	成滝47-13	131	H27. 7. 1
鷺田北公園	大坂546-6	223	H29. 4. 13
鷺田南公園	大坂546-41	302	H29. 4. 13
洋望台1号公園	洋望台3-3	2,500	R 3. 4. 1
洋望台2号公園	洋望台54	3,785	R 3. 4. 1
掛川墓地公園	下俣5	97,000	—
合 計	62 箇所	333,829	

資料：維持管理課

1 2 都市計画駐車場

(令和3年4月1日現在)

名 称	所 在 地	面積(m ²)	決定年月日	構 造 ・ 台 数	供 用
掛川駅南第1駐車場	南一丁目1	2,200	S62. 8. 6	立体自走式6階・467台	地表式・51台
掛川駅南第2駐車場	亀の甲一丁目11-11	4,300	S62. 8. 6	地表式・138台	地表式・144台
掛川駅北駐車場	南西郷66-13	1,400	S62. 8. 6	立体タワー式・283台	地表式・37台
掛川大手門駐車場	城下8-1	1,600	H 4. 12. 25	立体自走式4階・207台	立体式・207台
計	4箇所	9,500		1,095台	439台
掛川駅北第1自転車駐車場	南西郷66-15	930	S62. 8. 6	鉄骨2層・948台	鉄骨2層・1,128台
掛川駅北第2自転車駐車場	駅前68	530	S62. 8. 6	鉄骨2層・406台	地表式・239台
計	2箇所	1,460		1,354台	1,367台

資料：産業労働政策課

1 3 開発行為許可申請状況

年 度	平成5 (1993)	10 (1998)	15 (2003)	20 (2008)	25 (2013)	27 (2015)	28 (2016)	29 (2017)	30 (2018)	令和元 (2019)	2 (2020)
面 積 (ha)	15.07	11.83	1.4	38.6	6.3	40.4	12.75	14.01	0.43	13.58	4.92
件 数 (件)	14	5	3	13	3	3	3	6	1	4	6

資料：都市政策課

1 4 建築確認申請状況（新築・増築別）

(単位：件)

年	合 計	新 築	増 築	工 作 物
平成元 (1989)	1,720	1,066	567	87
5 (1993)	1,525	875	574	76
10 (1998)	1,330	779	404	147
15 (2003)	1,159(720)	752(566)	292(149)	115(5)
16 (2004)	953(523)	586(411)	285(109)	82(3)
17 (2005)	1,053(756)	712(587)	258(142)	83(27)
18 (2006)	1,013(810)	667(586)	261(179)	85(45)
19 (2007)	887(755)	624(579)	213(154)	50(22)
20 (2008)	853(684)	635(544)	188(122)	30(18)
21 (2009)	676(556)	472(417)	166(115)	38(24)
22 (2010)	734(631)	527(474)	166(133)	41(23)
23 (2011)	725(652)	524(482)	149(128)	52(42)
24 (2012)	827(762)	576(539)	189(171)	62(52)
25 (2013)	847(811)	584(569)	221(205)	42(37)
26 (2014)	686(653)	510(494)	156(142)	20(17)
27 (2015)	886(867)	718(699)	138(138)	30(30)
28 (2016)	820(803)	676(665)	115(109)	29(29)
29 (2017)	803(793)	628(627)	151(144)	24(22)
30 (2018)	778(768)	603(598)	152(148)	23(22)
令和元 (2019)	737(728)	551(546)	165(161)	21(21)
2 (2020)	689(679)	536(528)	121(119)	32(32)

資料：都市政策課

注：()内は民間指定機関による確認件数のうち数

15 建築物確認申請状況(建築用途別)

年	合計	専用住宅	併用住宅	店舗事務所	工場	工作物	その他
平成元 (1989)	1,720	1,200	-	82	72	87	279
5 (1993)	1,525	1,079	-	78	74	76	218
10 (1998)	1,330	920	-	54	54	147	155
15 (2003)	1,159(720)	799(663)	19(7)	33(1)	26(-)	115(5)	167(44)
17 (2005)	1,053(756)	694(600)	20(12)	47(21)	46(14)	83(27)	163(80)
20 (2008)	853(684)	635(549)	15(11)	33(18)	35(15)	30(18)	105(73)
25 (2013)	847(811)	637(622)	11(11)	19(17)	24(22)	42(37)	114(104)
26 (2014)	686(653)	562(549)	8(8)	21(19)	19(17)	14(11)	62(49)
27 (2015)	886(867)	691(684)	7(7)	30(29)	29(29)	30(30)	99(88)
28 (2016)	820(803)	633(628)	6(5)	36(35)	31(31)	29(29)	85(75)
29 (2017)	803(793)	631(629)	9(8)	24(22)	35(34)	24(22)	80(78)
30 (2018)	778(768)	640(637)	2(2)	23(23)	35(35)	23(22)	55(49)
令和元 (2019)	737(728)	607(602)	13(13)	11(11)	34(34)	21(21)	51(47)
2 (2020)	689(679)	550(545)	9(8)	23(22)	18(18)	32(32)	57(54)

資料：都市政策課

注：() 内は民間指定機関による確認件数のうち数

16 市営住宅等の状況

(1) 市営住宅

(令和3年4月1日現在)

名称	建設年度	所在地	管理戸数	構造
和田団地	昭和50	和田108-2	24	中耐
吉岡団地	昭和51~53	吉岡215-1	88	中耐
大池第3団地	昭和54	長谷38-1	12	中耐
大池第4団地	昭和55	大池934-6	18	中耐
大池第5団地	昭和59	大池3021-2	12	中耐
大池第6団地	昭和60	長谷360-1	18	中耐
宮脇第2団地	平成元~2	宮脇1丁目4-1	30	中耐
原川団地	平成3,5	領家1607	36	中耐
千浜西団地	平成16	千浜4915	30	中耐
三俣団地	昭和47~48	三俣865,843	87	簡二・中耐
沢上団地	昭和59	西大淵5525-1	10	簡二
暦団地	平成元	西大淵5527	12	中耐
原谷第2団地	平成18,20	本郷572-1,588-2	77	中耐
合計			454	

(2) 再開発住宅

名称	建設年度	所在地	管理戸数	構造
十九首団地	昭和55	大池1445-1	42	中耐

(3) 住環境整備モデル住宅

名称	建設年度	所在地	管理戸数	構造
仁藤団地	平成元	仁藤町4-5	32	中耐

資料：都市政策課

I 水道・電気

1 上水道普及状況

(単位：人・件)

区分 \ 年度	平成26 (2014)	27 (2015)	28 (2016)	29 (2017)	30 (2018)	令和元 (2019)	2 (2020)
行政区域内人口	117,450	117,520	117,685	117,605	117,978	117,383	116,687
計画給水人口	115,000	115,000	115,000	115,000	115,000	115,000	117,000
給水人口	116,034	116,123	116,314	116,282	116,698	116,142	115,594
給水件数	46,391	46,881	47,671	48,363	49,032	49,477	49,667

資料：水道課

2 配水量・給水量の推移

(単位：m3)

区分 \ 年度	平成26 (2014)	27 (2015)	28 (2016)	29 (2017)	30 (2018)	令和元 (2019)	2 (2020)
配水量	17,105,061	17,197,900	17,278,664	17,408,049	17,381,681	17,546,909	17,533,404
給水量	14,438,382	14,414,474	14,606,987	14,606,361	14,749,755	14,735,437	14,808,156

資料：水道課

3 総収益・総費用の推移

(単位：千円)

区分 \ 年度	平成26 (2014)	27 (2015)	28 (2016)	29 (2017)	30 (2018)	令和元 (2019)	2 (2020)
総収益	2,872,430	2,872,592	2,908,083	2,906,952	2,943,031	2,943,706	2,927,033
総費用	2,810,253	2,809,060	2,788,165	2,638,132	2,654,356	2,636,618	2,637,955
差	62,177	63,532	119,918	268,820	288,675	307,088	289,078

資料：水道課

4 大須賀浄化センター風力発電施設の状況

年度	運転時間 (h)	総発電量 (kWh)	余剰電力 (kWh)	余剰電力売電収入 (円)
平成17 (2005)	4,580	1,242,363	1,137,156	13,372,946
18 (2006)	4,124	1,065,764	815,448	9,589,660
19 (2007)	4,088	1,046,766	733,080	8,621,009
20 (2008)	4,280	1,080,952	752,088	8,844,544
21 (2009)	196	35,147	20,244	238,067
22 (2010)	680	182,078	126,120	1,483,165
23 (2011)	2,277	531,411	339,972	3,998,062
24 (2012)	3,413	938,014	671,592	7,897,912
25 (2013)	4,276	1,144,498	779,040	9,161,500
26 (2014)	4,110	1,157,273	925,356	11,193,094
27 (2015)	3,477	838,235	625,500	7,566,038
28 (2016)	3,643	863,380	648,156	7,840,088
29 (2017)	4,141	1,057,585	816,576	9,877,293
30 (2018)	4,456	1,189,845	898,766	10,871,463
令和元 (2019)	2,207	686,915	520,219	6,345,937
2 (2020)	4,442	1,285,729	1,004,908	12,380,457

平成21～23年度の運転実績値が低いのは、設備機器(発電機・ブレード)故障によるもの。

令和元年の運転実績が低いのは、設備機器(シーケンサー)の故障、雷による機器不具合によるもの。

J 福 祉

1 生活保護の状況

(各年度4月1日現在) (単位:人)

年度	世帯	人員	種 類 別 保 護 状 況 (年 間 の べ 数)											
			生活扶助		住宅扶助		教育扶助		介護扶助		医療扶助		葬祭扶助	
			世帯	人員	世帯	人員	世帯	人員	世帯	人員	世帯	人員	世帯	人員
平成17 (2005)	1,287	1,530	1,036	1,267	669	867	54	78	340	329	1,245	1,428	2	2
18 (2006)	1,335	1,617	1,074	1,337	732	977	72	116	387	411	1,278	1,492	3	3
19 (2007)	1,337	1,624	1,089	1,352	704	955	79	111	375	399	1,286	1,497	4	4
20 (2008)	1,333	1,639	1,113	1,382	749	1,003	68	96	362	383	1,276	1,483	4	4
21 (2009)	1,672	2,186	1,482	1,953	1,034	1,468	81	141	350	370	1,324	1,710	5	5
22 (2010)	2,178	2,735	1,942	2,445	1,378	1,793	109	174	424	444	1,805	2,114	7	7
23 (2011)	2,470	3,092	1,940	2,521	1,589	2,104	97	149	493	515	2,090	2,533	4	4
24 (2012)	2,581	3,192	1,971	2,505	1,619	2,122	67	92	600	600	2,222	2,650	6	6
25 (2013)	2,593	3,219	1,983	2,536	1,701	2,273	88	114	551	551	2,230	2,682	8	8
26 (2014)	2,608	3,319	1,964	2,570	1,758	2,407	90	137	527	527	2,236	2,814	6	6
27 (2015)	2,633	3,396	2,069	2,693	1,877	2,536	121	200	602	602	2,312	2,854	7	7
28 (2016)	2,817	3,553	2,170	2,782	2,074	2,735	111	216	591	591	2,475	2,957	8	8
29 (2017)	2,879	3,553	2,209	2,788	2,167	2,774	117	191	685	690	2,495	2,961	11	11
30 (2018)	2,946	3,693	2,279	2,943	2,201	2,891	136	229	738	750	2,545	3,081	9	9
令和元 (2019)	3,044	3,848	2,326	3,031	2,261	2,998	125	221	688	701	2,634	3,227	8	8
2 (2020)	3,187	4,007	2,373	3,057	2,322	3,032	99	161	669	673	2,547	3,401	5	5

2 生活保護費の支出状況

区 分	平成28(2016)		29(2017)		30(2018)		令和元(2019)		2(2020)	
	支出額	構成比	支出額	構成比	支出額	構成比	支出額	構成比	支出額	構成比
	円	%	円	%	円	%	円	%	円	%
生活扶助費	125,005,363	24.2	126,877,803	23.7	131,680,327	26.2	136,446,894	25.5	140,594,030	25.4
住宅扶助費	69,008,001	13.36	72,229,170	13.51	73,889,752	14.70	72,575,241	13.6	73,734,774	13.3
教育扶助費	2,240,030	0.4	1,802,793	0.3	2,209,178	0.4	1,714,463	0.3	1,474,826	0.3
介護扶助費	19,951,427	3.9	19,466,271	3.6	22,410,701	4.5	24,002,749	4.5	18,293,014	3.3
医療扶助費	275,664,169	53.4	289,885,538	54.2	246,422,136	49.0	269,102,628	50.3	284,144,291	51.3
出産扶助費	762,850	0.1	0	0.0	298,700	0.1	0	0.0	1,007,668	0.2
生業扶助費	58,285	0.0	638,398	0.1	841,480	0.2	1,005,947	0.2	1,444,586	0.3
葬祭扶助費	1,350,342	0.3	1,406,528	0.3	1,050,738	0.2	1,980,595	0.4	900,412	0.2
小 計	494,040,467	95.6	512,306,501	95.8	478,803,012	95.3	506,828,517	94.6	521,593,601	94.3
施設事務費	22,541,168	4.4	22,274,003	4.2	23,694,006	4.7	28,651,542	5.4	31,784,159	5.7
合 計	516,581,635	100.0	534,580,504	100.0	502,497,018	100.0	535,480,059	100.0	553,377,760	100.0

資料:福祉課

3 児童手当（子ども手当）の支給状況

年度	区 分	受給者数 (人)	算定基礎児童数 (人)	支給額 (千円)
平成27 (2015)	3歳未満被用者		2,994	438,570
	3歳未満非被用者		497	69,720
	3歳以上小学校修了前被用者		7,678	999,825
	3歳以上小学校修了前非被用者		1,370	182,760
	中 学 生		2,834	340,550
	特例給付		682	39,730
	合 計		9,385	16,055
28 (2016)	3歳未満被用者		2,400	431,955
	3歳未満非被用者		382	68,715
	3歳以上小学校修了前被用者		7,878	1,003,680
	3歳以上小学校修了前非被用者		1,426	183,240
	中 学 生		2,894	347,310
	特例給付		643	38,570
	合 計		9,350	15,623
29 (2017)	3歳未満被用者		2,364	425,580
	3歳未満非被用者		343	61,630
	3歳以上小学校修了前被用者		7,918	1,010,685
	3歳以上小学校修了前非被用者		1,353	175,390
	中 学 生		2,868	344,150
	特例給付		662	39,720
	合 計		9,310	15,508
30 (2018)	3歳未満被用者		2,342	421,530
	3歳未満非被用者		296	53,325
	3歳以上小学校修了前被用者		8,034	1,027,485
	3歳以上小学校修了前非被用者		1,203	156,195
	中 学 生		2,869	344,230
	特例給付		695	41,705
	合 計		9,251	15,439
令和元 (2019)	3歳未満被用者		2,311	416,160
	3歳未満非被用者		236	42,495
	3歳以上小学校修了前被用者		8,031	1,028,205
	3歳以上小学校修了前非被用者		1,128	148,055
	中 学 生		2,785	334,160
	特例給付		775	46,350
	合 計		9,189	15,266
2 (2020)	3歳未満被用者		2,181	400,185
	3歳未満非被用者		202	38,745
	3歳以上小学校修了前被用者		7,844	1,024,540
	3歳以上小学校修了前非被用者		1,026	133,830
	中 学 生		2,807	344,240
	特例給付		827	49,115
	合 計		9,005	14,887

資料：こども希望課

4 身体障がい者の状況

(単位：人)

年度	総数	肢体不自由者	聴覚・平衡・言語機能障がい者	視覚障がい者	内部障がい者
平成10 (1998)	3,460	1,950	438	353	719
15 (2003)	4,153	2,249	483	392	1,029
20 (2008)	3,597	1,963	345	280	1,009
24 (2012)	4,012	2,198	386	301	1,127
25 (2013)	4,025	2,204	377	291	1,153
26 (2014)	4,026	2,172	390	290	1,174
27 (2015)	4,031	2,145	394	289	1,203
28 (2016)	4,014	2,117	396	280	1,221
29 (2017)	4,017	2,077	451	267	1,222
30 (2018)	3,894	2,007	383	265	1,239
令和元 (2019)	3,876	1,972	376	267	1,261
2 (2020)	3,439	1,708	336	232	1,163

資料：福祉課

5 各種相談件数

(単位：件)

内 容	年 度	平成28 (2016)	29 (2017)	30 (2018)	令和元 (2019)	2 (2020)
	総 数		1,696	1,884	1,874	1,673
心 身 障 害		87	217	232	237	182
人 権 身 の 上		56	28	42	25	11
結 婚		538	529	497	387	277
法 律		304	272	296	296	319
心 配 事		60	38	50	49	47
子 育 て		651	800	757	679	477

資料：福祉課・こども政策課

6 福祉館利用状況

(単位：人)

内 容	年 度	平成28 (2016)	29 (2017)	30 (2018)	令和元 (2019)	2 (2020)
	総 数		3,067	3,387	3,704	3,882
つ く し 会 館		1,815	2,003	2,275	2,445	1,684
千 浜 会 館		204	208	232	224	159
浜 野 会 館		594	590	623	655	568
睦 三 会 館		454	586	574	558	426

資料：福祉課

7 児童館利用状況

(1) 大東児童館

(単位：日、人)

年度・月	区分 開館日数	来館者						利用者数	日平均利用者数
		幼児	小学生	中学生	高校生	大人			
平成27 (2015)	248	5,214	5,294	276	128	4,648	15,560	63	
28 (2016)	291	5,341	6,705	766	153	5,727	18,692	64	
29 (2017)	290	5,702	6,232	579	76	5,198	17,787	61	
30 (2018)	289	6,517	6,986	575	45	6,189	20,312	70	
令和元 (2019)	268	6,327	6,455	608	61	6,160	19,611	73	
2 (2020)	240	1,659	1,153	201	22	1,519	4,554	19	
令和2年4月	0	0	0	0	0	9	9	-	
5月	0	1	1	1	0	18	21	-	
6月	26	53	14	0	0	47	114	4	
7月	25	145	36	0	0	153	334	13	
8月	25	266	156	42	2	200	666	27	
9月	24	247	194	15	0	217	673	28	
10月	27	223	177	35	5	177	617	23	
11月	23	133	254	11	1	194	593	26	
12月	23	175	145	41	1	144	506	22	
令和3年1月	22	149	66	29	4	108	356	16	
2月	22	150	32	6	4	147	339	15	
3月	23	117	78	21	5	105	326	14	

※注：令和2年4～5月の来館者は閉館時の会議出席等による利用

(2) 大須賀児童館

(単位：日、人)

年度・月	区分 開館日数	来館者						利用者数	日平均利用者数
		幼児	小学生	中学生	高校生	大人			
平成27 (2015)	246	3,256	4,204	303	30	3,211	11,004	45	
28 (2016)	289	2,769	4,942	809	62	3,267	11,849	41	
29 (2017)	291	3,467	4,494	1,059	95	4,197	13,312	46	
30 (2018)	289	3,580	5,862	853	66	4,183	14,544	50	
令和元 (2019)	267	3,080	5,935	652	145	3,398	13,210	49	
2 (2020)	241	1,406	1,691	274	119	1,565	5,055	21	
令和2年4月	0	0	0	0	0	6	6	-	
5月	0	0	0	0	0	20	20	-	
6月	26	29	99	16	3	35	182	7	
7月	25	110	192	3	1	148	454	18	
8月	25	268	213	40	9	215	745	30	
9月	24	137	155	23	42	163	520	22	
10月	27	181	168	26	6	224	605	22	
11月	23	130	126	47	9	163	475	21	
12月	23	123	177	27	9	152	488	21	
令和3年1月	22	129	201	53	6	144	533	24	
2月	23	156	146	8	18	152	480	21	
3月	23	143	214	31	16	143	547	24	

※注：令和2年4～5月の来館者は閉館時の会議出席等による利用

資料：こども政策課

8 老人福祉センター利用状況

(1) 老人福祉センター「山王荘」

(単位：件、人)

年度	老人		公共		一般		合計	
	件数	人数	件数	人数	件数	人数	件数	人数
平成元 (1989)	12,894
10 (1998)	10,501
20 (2008)	793	12,037	51	1,161	6	191	850	13,389
25 (2013)	887	12,396	52	1,133	5	43	944	13,572
27 (2015)	917	13,412	66	1,177	4	21	987	14,610
28 (2016)	1,001	13,538	66	1,243	2	10	1,069	14,791
29 (2017)	1,022	12,182	70	1,218	4	6	1,096	13,406
30 (2018)	970	11,920	75	1,413	2	2	1,047	13,335
令和元 (2019)	860	10,652	71	1,109	0	0	931	11,761
2 (2020)	645	5,204	74	1,006	0	0	719	6,210

(2) 大須賀老人福祉センター

(単位：件、人)

年度	老人		公共		一般		合計	
	件数	人数	件数	人数	件数	人数	件数	人数
平成元 (1989)	...	15,358	...	8,081	...	440	...	23,879
10 (1998)	...	10,387	...	4,785	...	337	...	15,509
20 (2008)	780	10,626	271	4,594	7	209	1,058	15,429
25 (2013)	971	14,080	326	4,825	16	107	1,313	19,012
27 (2015)	968	12,705	253	5,586	4	19	1,225	18,310
28 (2016)	800	13,674	261	5,943	2	9	1,063	19,626
29 (2017)	782	13,134	272	5,596	4	21	1,058	18,751
30 (2018)	831	12,898	315	5,534	2	8	1,148	18,440
令和元 (2019)	651	10,977	295	5,642	0	0	946	16,619
2 (2020)	508	4,770	289	2,667	0	0	797	7,437

資料：長寿推進課

9 22世紀の丘公園コミュニティセンター「たまり～な」利用状況

(1) 研修室

(単位：件、人)

年度	老人		公共		一般		合計	
	件数	人数	件数	人数	件数	人数	件数	人数
平成27 (2015)	1,409	35,550	65	2,183	1,378	27,011	2,852	64,744
28 (2016)	1,423	35,479	101	2,475	1,378	28,611	2,902	66,565
29 (2017)	1,427	33,711	90	2,720	1,386	29,066	2,903	65,497
30 (2018)	1,461	33,375	32	1,116	1,278	24,011	2,771	58,502
令和元 (2019)	1,271	28,843	34	628	1,239	23,140	2,544	52,611
2 (2020)	713	9,856	23	367	949	13,029	1,685	23,252

(2) プール・浴室

(単位：人)

年度	一般		減免		合計		
	男	女	男	女	男	女	総数
平成27 (2015)	10,791	10,219	1,294	1,259	12,085	11,478	23,563
28 (2016)	11,579	10,474	1,194	1,267	12,773	11,741	24,514
29 (2017)	11,728	10,798	833	944	12,561	11,742	24,303
30 (2018)	13,116	11,165	851	875	13,967	12,040	26,007
令和元 (2019)	12,647	10,110	919	714	13,566	10,824	24,390
2 (2020)	8,630	7,483	536	466	9,166	7,949	17,115

資料：維持管理課

10 養護老人ホーム入所者数

(1) 「ききょう荘」男女別入荘者数

(各年4月1日現在) (単位：人、歳)

年	入荘者数			平均年齢	
	男	女	計	男	女
平成元 (1989)	15	34	49	73.0	77.0
5 (1993)	12	38	50	76.0	80.0
10 (1998)	17	33	50	76.9	81.8
15 (2003)	17	32	49	78.3	82.9
20 (2008)	14	32	46	80.2	81.2
25 (2013)	24	20	44	73.9	80.0
26 (2014)	20	22	42	72.6	79.7
27 (2015)	20	21	41	71.6	79.6
28 (2016)	21	18	39	71.2	79.4
29 (2017)	23	18	41	70.6	81.1
30 (2018)	20	16	36	71.3	81.5
31 (2019)	22	18	40	71.1	82.8
令和2 (2020)	26	17	43	72.0	80.5
3 (2021)	24	16	40	72.9	81.1

(2) 小笠老人ホーム市別入所者数

(令和3年4月1日現在) (単位: 人、歳)

	総数	掛川市	菊川市	御前崎市	磐田市	森町	平均年齢
男	22	13	6	0	2	1	72.8
女	25	19	3	0	0	3	80.1
計	47	32	9	0	2	4	76.6

資料: 長寿推進課

1.1 国民年金の状況

(1) 被保険者数の推移

(各年度末現在) (単位: 人)

年度	第1号被保険者		任意加入者		第3号被保険者		合計		
	男	女	男	女	男	女	男	女	計
平成10 (1998)	6,979	7,149	17	79	25	9,531	7,021	16,759	23,780
15 (2003)	8,537	8,105	13	46	42	9,745	8,592	17,896	26,488
20 (2008)	8,011	7,540	30	63	61	9,432	8,102	17,035	25,137
25 (2013)	6,930	6,585	36	81	75	8,469	7,041	15,135	22,176
27 (2015)	6,353	5,892	34	68	74	8,116	6,461	14,076	20,537
28 (2016)	6,007	5,492	40	67	65	7,817	6,112	13,376	19,488
29 (2017)	5,652	5,120	39	56	62	7,662	5,753	12,838	18,591
30 (2018)	5,415	4,932	36	55	60	7,412	5,511	12,399	17,910
令和元 (2019)	5,301	4,897	38	52	75	7,130	5,414	12,079	17,493
2 (2020)	5,242	4,741	40	59	69	6,848	5,351	11,648	16,999

注: 第3号被保険者とは、厚生年金や共済年金に加入している者に扶養されている配偶者

(2) 受給権者数と受給金額の推移

(単位: 人、千円)

年度	老齢基礎年金 (注1)		障害基礎年金 (注2)		遺族基礎年金 (注3)		老齢福祉年金		合計	
	受給権者	年金額	受給権者	年金額	受給権者	年金額	受給権者	年金額	受給権者	年金額
平成10 (1998)	17,747	9,229,972	1,224	1,101,817	274	204,833	256	103,376	19,501	10,639,998
15 (2003)	20,858	12,230,591	1,351	1,198,010	306	233,189	43	17,199	22,558	13,678,989
20 (2008)	23,641	14,998,138	1,472	1,283,386	270	199,218	6	2,435	25,389	16,483,177
25 (2013)	27,268	18,129,195	1,632	1,399,912	229	165,891	-	-	29,129	19,694,998
26 (2014)	28,273	18,866,573	1,658	1,411,566	232	168,110	-	-	30,163	20,446,249
27 (2015)	29,188	19,850,518	1,686	1,449,275	224	164,085	-	-	31,098	21,463,878
28 (2016)	29,969	20,545,225	1,714	1,471,549	218	162,168	-	-	31,901	22,178,942
29 (2017)	30,656	21,123,896	1,737	1,486,278	200	148,150	-	-	32,593	22,758,324
30 (2018)	31,126	21,594,550	1,775	1,516,591	195	146,954	-	-	33,096	23,258,095
令和元 (2019)	31,434	21,950,976	1,783	1,521,595	195	146,159	-	-	33,412	23,618,730
2 (2020)	31,801	22,378,456	1,806	1,540,764	201	150,716	-	-	33,808	24,069,936

(注1): 老齢基礎年金に含む…老齢年金、通算老齢年金

(注2): 障害基礎年金に含む…障害年金

(注3): 遺族基礎年金に含む…寡婦年金

資料: 国保年金課

K 保健・衛生

1 医療施設数

(各年4月1日現在)

年	総数	病院		一般診療所		歯科診療所		助産所		施術所
		病院数	病床数	診療所数	病床数	診療所数	病床数	助産所数	病床数	
平成28 (2016)	203	5	1,370	83	65	48	-	2	3	65
29 (2017)	205	5	1,370	83	65	50	-	2	3	65
30 (2018)	206	5	1,330	83	65	50	-	2	3	66
31 (2019)	202	5	1,330	79	65	49	-	2	3	67
令和2 (2020)	198	5	1,180	76	46	48	-	2	3	67
3 (2021)	202	5	1,180	79	58	49	-	3	3	66

資料：西部健康福祉センター

注：「病院」とは患者20人以上の収容施設を有するもの
「診療所」とは患者の収容施設を有しないもの又は
19人以下の患者を入院させるための施設を有するもの

2 中東遠総合医療センターの状況

(1) 診療科目別医師数

(4月1日現在) (単位：人)

年	総数	内科	糖尿病・内分泌内科	腎臓内科	血液・腫瘍内科	脳神経内科	呼吸器内科	消化器内科	循環器内科	外科	消化器外科	呼吸器外科	血管外科	人工透析外科	整形外科	脳神経外科	小児科	産婦人科	泌尿器科	皮膚科・皮膚腫瘍科	眼科	耳鼻いんこう科	放射線診断科	腫瘍放射線科	麻酔科	リハビリテーション科	歯科口腔外科	病理診断科	臨床検査科	救急科	IVR・画像診断センター	臨床研修センター
29 (2017)	102	5	2	4	2	2	5	4	10	3	4	0	1	1	8	6	8	4	3	3	4	3	5	1	7	-	3	1	1	2	-	-
30 (2018)	99	2	2	4	1	2	4	4	10	3	4	0	1	1	9	5	9	5	3	3	3	4	1	1	7	-	3	1	1	2	2	2
31 (2019)	97	2	2	5	0	2	5	5	9	9	0	0	0	0	7	5	7	6	3	3	4	3	1	1	6	-	3	1	1	3	2	2
令和2 (2020)	103	2	2	6	1	2	5	4	9	9	0	0	0	0	7	4	7	6	4	3	4	3	1	1	7	-	3	1	1	3	2	6
3 (2021)	104	2	2	4	1	2	5	4	7	10	0	0	0	0	8	5	7	6	4	4	6	3	1	1	6	1	4	1	1	4	2	3

資料：中東遠総合医療センター

(2) 病床数及び職員数

(4月1日現在) (単位：床、人)

年	病床数		総数	職員数				
	一般	感染症		医師	医療技術者	看護師	事務員	その他
平成28 (2016)	496	4	845	99	137	519	62	28
29 (2017)	496	4	866	102	150	523	63	28
30 (2018)	496	4	886	99	157	538	65	27
31 (2019)	496	4	904	97	170	545	65	27
令和2 (2020)	496	4	909	103	174	541	65	26
3 (2021)	496	4	912	104	177	541	64	26

資料：中東遠総合医療センター

(3) 科別患者利用状況

(単位：人)

区分 \ 年度	平成27 (2015)	28 (2016)	29 (2017)	30 (2018)	令和元 (2019)	2 (2020)
外来患者 総数	311,698	308,100	312,590	303,010	290,167	269,787
内 科	52,543	53,805	51,825	49,968	48,879	50,058
脳神経内 科	11,860	9,454	9,468	9,962	10,393	10,636
呼吸器内 科	7,576	10,364	12,039	13,214	12,462	12,315
消化器内 科	17,778	15,888	16,888	18,528	16,264	11,424
循環器内 科	16,595	17,243	18,184	18,625	18,584	17,591
外 科	18,112	17,883	17,425	17,729	18,253	18,170
小児外 科	0	0	0	外科に含む	外科に含む	外科に含む
呼吸器外 科	189	110	108	外科に含む	外科に含む	外科に含む
整形外 科	28,157	28,121	26,529	24,310	20,744	20,505
リウマチ科	1,992	2,422	2,979	481	219	181
脳神経外 科	14,178	12,813	10,227	8,031	6,899	5,567
小児科	18,916	19,979	21,336	21,776	18,489	14,790
産婦人科	18,397	20,373	20,741	20,019	18,390	15,535
泌尿器科	14,037	11,048	11,743	12,280	12,063	11,196
皮膚科	13,017	14,120	15,744	14,953	15,522	13,806
眼科	20,881	20,433	21,909	19,757	19,786	17,980
耳鼻いんこう科	12,225	11,748	11,689	12,274	12,670	11,920
放射線診断科	7,907	7,611	8,251	8,411	8,263	7,880
麻酔科	3,572	3,815	4,078	4,326	4,058	4,420
リハビリテーション科	-	-	23	91	68	43
歯科口腔外科	12,974	12,205	12,253	10,980	10,924	12,359
精神科	7	31	60	47	55	62
救急科	20,785	18,634	19,091	17,248	17,182	13,349
入院患者 総数	156,702	161,569	163,249	158,667	151,964	130,916
内 科	24,821	23,912	23,116	14,932	15,068	13,959
脳神経内 科	5,996	6,898	6,497	7,312	7,409	7,028
呼吸器内 科	11,328	16,767	18,520	18,881	16,455	15,219
消化器内 科	15,129	15,059	17,082	18,595	14,772	9,872
循環器内 科	18,125	20,308	19,729	20,395	18,967	16,451
外 科	13,466	14,036	12,215	12,360	11,735	11,451
小児外 科	0	0	0	外科に含む	外科に含む	外科に含む
呼吸器外 科	104	0	0	外科に含む	外科に含む	外科に含む
整形外 科	20,534	19,481	19,196	19,672	18,761	15,263
リウマチ科	0	47	72	7	59	0
脳神経外 科	16,199	14,769	13,465	12,671	14,722	11,754
小児科	5,262	5,660	5,492	5,447	5,129	4,755
産婦人科	7,853	8,160	9,520	9,908	9,265	7,186
泌尿器科	5,794	5,374	7,205	7,056	7,541	5,911
皮膚科	1,904	2,286	2,705	3,314	3,029	2,266
眼科	2,210	2,113	2,473	2,287	2,360	2,826
耳鼻いんこう科	4,232	3,971	3,760	3,694	4,672	4,523
放射線診断科	0	19	33	19	4	23
麻酔科	0	3	0	0	0	0
歯科口腔外科	2,011	1,881	1,731	1,576	1,434	1,721
精神科	0	0	0	0	0	0
救急科	1,734	825	438	541	582	708

※注：令和2年においては内科、糖尿病・内分泌内科、腎臓内科、血液・腫瘍内科、血液浄化センターの利用者を合算

資料：中東遠総合医療センター

(4) 診療圏別患者利用状況

(単位：人)

区分 \ 年度	平成27 (2015)	28 (2016)	29 (2017)	30 (2018)	令和元 (2019)	2 (2020)
外来患者 総数	311,698	308,100	312,590	303,010	290,167	269,787
掛川市	169,984	170,314	172,565	171,269	164,089	152,735
袋井市	78,605	73,586	72,691	66,367	61,938	56,863
菊川市	25,663	26,510	28,499	26,653	27,770	26,748
御前崎市	13,211	13,398	14,626	14,811	13,968	12,553
森町	6,766	6,980	6,323	6,155	5,475	5,620
磐田市	4,922	4,482	4,923	4,527	4,674	4,453
その他の県内	9,713	9,867	9,775	9,902	9,305	8,970
県外	2,834	2,963	3,188	3,326	2,948	1,845
入院患者 総数	156,702	161,569	163,249	158,667	151,964	130,916
掛川市	85,685	90,262	89,096	86,444	82,622	72,283
袋井市	40,616	40,476	39,893	38,693	36,450	30,899
菊川市	11,551	11,537	13,068	11,916	12,761	11,264
御前崎市	6,680	7,532	8,048	8,485	7,927	6,434
森町	2,895	3,179	3,229	3,347	3,278	2,785
磐田市	1,731	1,759	2,532	2,597	2,658	2,053
その他の県内	5,889	5,006	5,351	5,058	4,384	4,133
県外	1,655	1,818	2,032	2,127	1,884	1,065

資料：中東遠総合医療センター

注：平成25年5月1日開院

(5) 時間外救急患者取扱状況

(単位：人)

区分 \ 年度	平成27 (2015)	28 (2016)	29 (2017)	30 (2018)	令和元 (2019)	2 (2020)
患者数計	22,335	21,721	21,861	20,550	18,656	13,489
入院	4,609	4,793	4,768	4,700	4,425	3,872
外来	17,470	16,637	16,854	15,641	14,002	9,341
その他	256	291	239	209	229	276
1日平均患者数	61.0	59.5	59.9	56.3	51.0	37.0

資料：中東遠総合医療センター

注：平成25年5月1日開院

(6) 人間ドック利用状況

(単位：人)

区分 \ 年度	平成27 (2015)	28 (2016)	29 (2017)	30 (2018)	令和元 (2019)	2 (2020)
利用者総数	12,020	12,280	12,848	11,998	12,333	11,484
一泊ドック	34	38	47	37	24	15
日帰りドック	9,838	10,143	10,567	9,765	9,967	8,906
脳ドック	306	299	313	333	325	231
PETがん検診	29	31	31	24	46	15
健康診断	1,813	1,769	1,890	1,839	1,971	2,317

資料：中東遠総合医療センター

注：生活習慣病予防検診、市婦人科検診は除外

(7) 科別手術状況

(単位：件)

区分 \ 年度	平成27 (2015)	28 (2016)	29 (2017)	30 (2018)	令和元 (2019)	2 (2020)
総 数	4,649	4,385	4,503	4,718	4,922	5,005
内 科	111	86	79	82	89	108
外 科	853	795	769	835	845	744
整形 外科	1,017	1,098	1,094	1,068	957	1,017
脳 神 経 外 科	255	186	197	210	194	138
小 児 科	0	0	0	0	0	0
産 婦 人 科	303	279	402	489	479	389
泌 尿 器 科	482	398	450	436	505	520
皮 膚 科	228	201	146	114	203	274
眼 科	874	824	911	1,008	1,148	1,249
耳 鼻 い ん こ う 科	256	243	209	241	266	256
歯 科 口 腔 外 科	270	275	246	235	236	310

資料：中東遠総合医療センター

3 国民健康保険決算状況

《歳入》

(単位：千円)

科 目 \ 年 度	平成27	28	29	30	令和元	2
	(2015)	(2016)	(2017)	(2018)	(2019)	(2020)
国 保 税	2,742,810	2,652,581	2,609,133	2,509,737	2,464,087	2,402,695
国 庫 支 出 金	2,268,726	2,345,572	2,419,593	15	3,223	12,157
県 支 出 金	588,166	607,772	608,583	7,966,487	8,097,341	7,863,386
繰 入 金	1,236,950	1,133,338	1,163,943	876,577	1,078,897	1,065,577
繰 越 金	558,335	450,871	661,891	607,931	199,886	254,359
そ の 他	6,137,821	6,260,717	6,284,362	42,087	108,560	104,617
歳 入 合 計	13,532,808	13,450,851	13,747,505	12,002,834	11,951,994	11,702,791

《歳出》

(単位：千円)

科 目 \ 年 度	平成27	28	29	30	令和元	2
	(2015)	(2016)	(2017)	(2018)	(2019)	(2020)
総 務 費	139,141	139,787	143,463	147,406	155,313	159,928
保 険 給 付 費	7,651,969	7,651,327	7,813,729	7,781,322	7,900,013	7,605,892
国 保 事 業 納 付 金	—	—	—	3,246,901	3,304,508	3,223,900
保 健 事 業 費	105,034	104,843	102,343	105,890	114,771	107,016
公 債 費	5	6	43	4	11	17
介 護 納 付 金	614,694	576,064	552,685	—	—	—
そ の 他	3,027,695	2,829,291	3,052,259	521,426	223,019	341,159
老 人 保 健 拠 出 金 等	1,543,399	1,487,644	1,475,052	—	—	—
歳 出 合 計	13,081,937	12,788,960	13,139,574	11,802,949	11,697,635	11,437,912
歳 入 歳 出 差 引 額	450,871	661,891	607,931	199,885	254,359	264,879

資料：国保年金課

4 国民健康保険からみた病類別医療状況

(各年8月レセプト)

病 名	令和元年		令和2年		令和3年	
	件 数	金額 (千円)	件 数	金額 (千円)	件 数	金額 (千円)
《外 来》						
総 数	18,760	446,421	17,638	443,417	18,175	449,290
新 生 物	525	60,335	521	73,307	560	68,771
内分泌、栄養及び代謝疾患	3,169	58,623	3,244	60,732	3,355	60,708
精神及び行動の障害	845	18,335	825	18,021	889	18,707
神経系の疾患	852	22,961	915	22,547	908	21,163
視聴器の疾患	2,328	35,944	2,212	37,296	2,160	33,262
循環器系の疾患	3,488	63,831	3,323	55,308	3,327	56,903
呼吸器系の疾患	1,598	27,529	973	18,409	1,124	20,855
消化器系の疾患	1,032	21,885	987	23,366	1,037	24,676
皮膚及び皮下組織の疾患	958	9,690	850	8,847	879	10,988
筋骨格系及び結合組織の疾患	2,105	45,222	2,057	47,020	2,142	48,229
尿路生殖器系の疾患	751	58,400	700	57,063	716	58,436
損傷及び中毒	323	5,595	336	5,490	324	5,999
そ の 他	786	18,071	695	16,011	754	20,593
《入 院》						
総 数	475	276,973	431	265,041	420	266,584
新 生 物	75	66,971	48	42,836	50	40,494
内分泌、栄養及び代謝疾患	10	4,166	8	2,368	8	1,495
精神及び行動の障害	79	32,033	68	28,087	73	32,313
神経系の疾患	51	18,647	56	22,885	45	19,936
視聴器の疾患	32	12,205	29	9,970	28	11,628
循環器系の疾患	57	40,797	62	58,742	69	71,915
呼吸器系の疾患	28	15,132	13	6,027	22	16,713
消化器系の疾患	29	12,243	31	11,621	24	14,524
筋骨格系及び結合組織の疾患	31	19,581	40	34,833	26	19,179
尿路生殖器系の疾患	27	16,152	28	17,069	16	8,126
妊娠、分娩及び産じょく	2	1,266	9	4,952	7	4,235
損傷及び中毒	33	21,828	19	12,985	22	12,840
そ の 他	21	15,952	20	12,666	30	13,186

資料：健康医療課

5 国民健康保険療養諸費支払状況

(単位：千円)

区分 年度	療養の給付				療養費				高額療養費		
	費用額	保険者負担額	一部負担金	他法負担金	費用額	保険者負担額	一部負担額	他法負担金	他法負担金	支払件数	支払額
平成15 (2003)	5,750,579	4,090,270	1,601,840	—	55,833	40,372	15,461	—	—	4,664	404,887
20 (2008)	7,463,418	5,433,810	1,856,438	—	75,923	55,656	18,770	—	1,497	8,770	547,108
25 (2013)	8,503,894	6,178,488	2,096,288	—	95,054	69,051	23,582	—	2,421	10,694	675,590
27 (2015)	9,173,988	6,660,772	2,300,126	—	87,462	63,692	21,830	—	1,939	13,152	824,012
28 (2016)	9,116,626	6,607,025	2,332,899	—	80,049	58,204	20,451	—	1,394	14,323	902,577
29 (2017)	9,281,351	6,749,167	2,388,101	—	71,491	51,694	19,034	—	762	14,339	939,571
30 (2018)	9,173,333	6,674,911	2,384,252	—	57,424	41,781	15,315	—	329	14,523	951,779
令和元 (2019)	9,314,528	6,798,506	2,416,131	—	63,274	45,855	17,413	—	8	15,687	953,749
2 (2020)	8,905,747	6,529,636	2,268,153	—	53,021	38,761	14,259	—	1	15,589	925,062

資料：国保年金課

6 国民健康保険世帯数及び被保険者数の推移

(年間平均) (単位：人)

年 度	被保険者世帯数	被保険者数	被保険者のうち 老人保健該当数
平成元 (1989)	13,061	34,763	6,575
5 (1993)	13,240	32,815	7,325
10 (1998)	15,224	34,598	9,742
15 (2003)	18,346	39,823	11,820
20 (2008)	16,087	29,544	—
25 (2013)	16,315	29,393	—
26 (2014)	16,202	28,871	—
27 (2015)	16,076	28,301	—
28 (2016)	15,806	27,354	—
29 (2017)	15,531	26,355	—
30 (2018)	15,289	25,492	—
令和元 (2019)	14,992	24,522	—
2 (2021)	15,122	24,612	—

資料：国保年金課

7 国民健康保険1人あたりの医療費と国保税の推移

(単位：円)

区分\年度	平成27(2015)	28(2016)	29(2017)	30(2018)	令和元(2019)	2(2020)
医療費	327,248	336,200	352,167	359,852	379,844	361,846
国保税	96,463	96,576	98,853	98,019	100,513	97,705

資料：国保年金課

注：平成19年度は老人保健制度を含む

8 介護保険決算状況

《歳入》		(単位：円)					
科目	年度	平成27(2015)	28(2016)	29(2017)	30(2018)	令和元(2019)	2(2020)
介護保険料	料	4,470,177,827	4,591,963,238	4,726,756,818	4,611,981,394	4,723,008,153	4,837,396,573
基金繰入金	金	0	0	0	0	0	0
国庫支出金	金	1,936,796,248	1,894,977,080	1,890,185,717	2,023,801,234	2,015,978,870	1,957,996,908
県支出金	金	1,300,634,087	1,278,625,940	1,311,095,970	1,334,688,752	1,380,450,334	1,426,628,372
繰入金	金	1,251,082,410	1,304,558,151	1,290,778,020	1,317,804,489	1,407,511,058	1,465,966,181
2市負担金	金	25,457,000	23,686,000	24,761,000	25,625,000	24,140,000	23,885,000
繰越金	金	186,078,034	161,612,253	125,028,719	128,499,524	284,403,602	154,566,529
その他	他	6,918,887	17,210,660	16,719,549	8,798,948	20,448,563	9,284,238
歳入合計	計	9,177,144,493	9,272,633,322	9,385,325,793	9,451,199,341	9,855,940,580	9,875,723,801

《歳出》		(単位：円)					
科目	年度	平成27(2015)	28(2016)	29(2017)	30(2018)	令和元(2019)	2(2020)
総務費	費	195,274,760	191,020,372	185,062,971	192,834,431	187,164,119	187,860,592
保険給付費	費	8,397,533,399	8,514,530,640	8,696,506,134	8,805,219,796	9,276,275,258	9,569,350,201
財政安定化基金拠出金	金	-	-	-	-	-	-
基金積立金	金	318,877,550	297,520,658	310,564,981	85,033,971	79,698,657	21,238,810
その他	他	100,323,598	144,532,933	64,692,183	83,707,541	158,236,017	61,262,908
歳出合計	計	9,012,009,307	9,147,604,603	9,256,826,269	9,166,795,739	9,701,374,051	9,839,712,511

資料：長寿推進課

9 介護保険被保険者数等

(1) 第1号被保険者数

(各年度3月末) (単位:人)

区分\年度	平成27(2015)	28(2016)	29(2017)	30(2018)	令和元(2019)	2(2020)
65歳以上75歳未満	14,830	15,367	15,803	16,051	16,272	16,852
75歳以上	14,741	15,002	15,235	15,513	15,696	15,627
(再掲)住所地特例被保険者	(121)	(120)	128	131	143	138
合計	29,571	30,369	31,038	31,564	31,968	32,479

(2) 要介護(要支援)認定者数

(令和3年3月末) (単位:人)

区分	要支援1	要支援2	要介護1	要介護2	要介護3	要介護4	要介護5	計	
第1号被保険者	221	417	1,064	1,172	914	625	461	4,874	
内訳	65歳以上75歳未満	27	50	108	116	83	68	44	496
	75歳以上	194	367	956	1,056	831	557	417	4,378
第2号被保険者	7	16	31	24	27	7	13	125	
合計	228	433	1,095	1,196	941	632	474	4,999	

(3) 居宅介護(介護予防)サービス受給者数

(令和3年3月末) (単位:人)

被保険者区分	要支援1	要支援2	要介護1	要介護2	要介護3	要介護4	要介護5	計
第1号被保険者	95	228	823	887	475	223	141	2,872
第2号被保険者	3	14	19	23	15	4	10	88
合計	98	242	842	910	490	227	151	2,960

(4) 地域密着型(介護予防)サービス受給者数

(令和3年3月末) (単位:人)

被保険者区分	要支援1	要支援2	要介護1	要介護2	要介護3	要介護4	要介護5	計
第1号被保険者	0	4	107	143	109	58	33	454
第2号被保険者	0	0	1	1	0	0	1	3
合計	0	4	108	144	109	58	34	457

(5) 施設介護サービス受給者数

(令和3年3月末) (単位:人)

被保険者区分	介護老人福祉施設	介護老人保健施設	介護療養型医療施設	介護医療院	計
第1号被保険者	624	425	4	137	1,190
第2号被保険者	5	4	0	1	10
合計	629	429	4	138	1,200

資料:長寿推進課

10 介護保険給付支払状況

(令和2年度) (単位:円)

居宅介護サービス		地域密着型サービス		施設介護サービス	
費用額	保険者負担額	費用額	保険者負担額	費用額	保険者負担額
4,324,231,724	3,889,875,108	946,080,691	844,120,658	4,400,415,237	3,933,654,712
特定入所者 介護サービス	高額介護 サービス費	審査支払 手数料	高額合算 サービス費	地域支援事業費	支給額
284,848,680	176,017,222	5,531,592	19,290,250	416,011,979	9,563,818,609

資料:長寿推進課

1.1 介護保険サービス種類別給付状況

(令和2年度) (単位: 件、円)

区 分	件数	費用額	支給額
居宅介護サービス	101,403	4,324,231,724	3,889,875,108
訪問サービス	16,724	632,887,146	561,123,552
訪問介護	4,473	273,644,438	243,081,661
訪問入浴介護	730	46,141,272	41,039,429
訪問看護	6,351	255,154,685	226,230,547
訪問リハビリテーション	717	28,235,541	24,604,207
居宅療養管理指導	4,453	29,711,210	26,167,708
通所サービス	24,541	2,311,135,475	2,059,882,991
通所介護	17,669	1,747,060,680	1,558,136,893
通所リハビリテーション	6,872	564,074,795	501,746,098
短期入所サービス	4,395	314,483,350	280,576,607
短期入所生活介護	4,250	304,170,009	271,354,655
短期入所療養介護(老健)	145	10,313,341	9,221,952
短期入所療養介護(療養型)	0	0	0
短期入所療養介護(介護医療院)	0	0	0
福祉用具・住宅改修サービス	21,883	308,458,128	274,540,408
福祉用具貸与	21,293	274,427,220	244,380,181
福祉用具購入費 ◆	355	9,107,794	8,086,281
住宅改修費 ◆	235	24,923,114	22,073,946
特定施設入居者生活介護	1,625	331,791,477	288,275,402
介護予防支援・居宅介護支援	32,235	425,476,148	425,476,148
地域密着型(介護予防)サービス	5,366	946,080,691	844,120,658
定期巡回・随時対応型訪問看護介護	18	1,828,687	1,645,809
夜間対応型訪問介護	0	0	0
地域密着型通所介護	2,483	248,766,087	222,087,909
認知症対応型通所介護	299	42,218,141	37,685,142
小規模多機能型居宅介護	796	164,093,582	146,210,311
認知症対応型共同生活介護	1,770	489,174,194	436,491,487
地域密着型特定施設入居者生活保護	0	0	0
地域密着型介護老人福祉施設入所者生活介護	0	0	0
複合型サービス(看護小規模多機能型居宅介護)	0	0	0
施設サービス	14,495	4,400,415,237	3,933,654,712
介護老人福祉施設	7,648	2,185,924,216	1,960,397,780
介護老人保健施設	5,179	1,546,747,356	1,380,464,432
介護療養型医療施設	130	51,292,083	45,754,765
介護医療院	1,538	616,451,582	547,037,735
総 計	121,264	9,670,727,652	8,667,650,478

資料:長寿推進課

注:◆印は償還給付で一旦全額払い、後から7割、8割または9割の払い戻しを受けるもの

1 2 要介護度別給付状況

(1) 件数

(令和2年度) (単位: 件)

種類	予防給付		経過的要介護	介護給付					計
	要支援1	要支援2		要介護1	要介護2	要介護3	要介護4	要介護5	
訪問サービス	332	583		3,794	4,385	2,925	2,219	2,486	16,724
通所サービス	372	897		7,774	8,558	4,222	1,690	1,028	24,541
短期入所サービス	15	94		648	1,329	1,298	663	348	4,395
福祉用具・住宅改修サービス	591	2,225		4,450	6,823	4,127	2,182	1,485	21,883
特定施設入居者生活介護	97	30		439	326	286	258	189	1,625
介護予防支援・居宅介護支援	1,026	2,898		9,422	9,883	5,249	2,304	1,453	32,235
地域密着型(介護予防) サービス	1	43		1,281	1,678	1,262	736	365	5,366
施設老人福祉施設	0	0		184	495	2,328	2,508	2,133	7,648
介護老人保健施設	0	0		784	1,327	1,429	1,058	581	5,179
介護療養型医療施設	0	0		3	6	9	52	60	130
介護医療院	0	0		69	86	257	656	470	1,538
合計	2,434	6,770		28,848	34,896	23,392	14,326	10,598	121,264

(2) 費用額

(令和2年度) (単位: 円)

種類	予防給付		経過的要介護	介護給付					計	平均費用額
	要支援1	要支援2		要介護1	要介護2	要介護3	要介護4	要介護5		
訪問サービス	5,733,810	15,748,360		115,472,375	152,357,596	112,455,789	91,125,177	139,994,039	632,887,146	37,843
通所サービス	9,352,718	40,213,380		552,978,999	792,072,923	535,324,236	222,499,103	158,694,116	2,311,135,475	94,174
短期入所サービス	356,521	4,786,247		31,394,873	77,426,219	106,058,630	60,385,668	34,075,192	314,483,350	71,555
福祉用具・住宅改修サービス	5,329,067	21,462,687		43,641,151	93,945,887	64,285,332	43,389,604	36,404,400	308,458,128	14,096
特定施設入居者生活介護	6,182,238	3,031,863		80,543,427	66,421,834	64,162,408	62,706,583	48,743,124	331,791,477	204,179
介護予防支援・居宅介護支援	4,621,605	12,953,813		126,876,581	131,514,970	87,228,564	38,293,184	23,987,431	425,476,148	13,199
地域密着型(介護予防) サービス	38,727	7,268,324		138,275,472	270,184,429	265,311,907	170,261,608	94,740,224	946,080,691	176,310
施設老人福祉施設	0	0		44,597,585	125,692,482	621,377,531	725,929,523	668,327,095	2,185,924,216	285,816
介護老人保健施設	0	0		206,776,172	376,521,940	435,658,550	334,456,119	193,334,575	1,546,747,356	298,658
介護療養型医療施設	0	0		758,223	1,981,072	3,542,593	20,450,025	24,560,170	51,292,083	394,554
介護医療院	0	0		19,380,601	25,412,846	94,914,970	270,372,597	206,370,568	616,451,582	400,814
合計	31,614,686	105,464,674		1,360,695,459	2,113,532,198	2,390,320,510	2,039,869,191	1,629,230,934	9,670,727,652	79,749

(3) 支給額

(令和2年度) (単位:円)

種類	要介護度		予防給付		介護給付					計	平均給付額
	要支援1	要支援2	要介護1	要介護2	要介護3	要介護4	要介護5				
訪問サービス	5,039,155	13,754,149	102,012,846	134,926,740	99,381,072	81,555,260	124,454,330	561,123,552	33,552		
通所サービス	8,296,602	35,933,142	493,867,870	705,531,136	476,093,038	198,172,432	141,988,771	2,059,882,991	83,936		
短期入所サービス	320,864	4,236,396	28,116,609	69,226,235	93,902,021	54,178,146	30,596,336	280,576,607	63,840		
福祉用具・住宅改修サービス	4,734,389	19,156,658	38,752,264	83,580,100	57,100,140	38,744,099	32,472,758	274,540,408	12,546		
特定施設入居者生活介護	5,435,270	2,728,664	70,889,627	58,316,125	54,445,754	53,991,766	42,468,196	288,275,402	177,400		
介護予防支援・居宅介護支援	4,621,605	12,953,813	126,876,581	131,514,970	87,228,564	38,293,184	23,987,431	425,476,148	13,199		
地域密着型(介護予防)サービス	30,981	6,541,477	123,282,043	241,678,324	236,540,543	151,133,779	84,913,511	844,120,658	157,309		
施設介護老人福祉施設	0	0	40,137,729	113,123,028	556,147,380	652,287,716	598,701,927	1,960,397,780	256,328		
施設介護老人保健施設	0	0	183,978,478	335,587,761	390,074,840	298,288,899	172,534,454	1,380,464,432	266,550		
施設介護療養型医療施設	0	0	682,400	1,718,593	3,148,054	18,189,329	22,016,389	45,754,765	351,960		
施設介護医療院	0	0	17,328,163	22,457,952	84,431,306	239,797,913	183,022,401	547,037,735	355,681		
合計	28,478,866	95,304,299	1,225,924,610	1,897,660,964	2,138,492,712	1,824,632,523	1,457,156,504	8,667,650,478	71,478		

資料：長寿推進課

1.3 介護保険第1号被保険者保険料

《保険料賦課状況》

(単位：人、%)

保険料段階		平成27(2015)		28(2016)		29(2017)		30(2018)		令和元(2019)		2(2020)	
H27~29年度	H30~R2年度	人数	割合	人数	割合	人数	割合	人数	割合	人数	割合	人数	割合
第1段階 (32,400円)	第1段階 H30(30,600円) R1(25,200円) R2(20,160円)	2,626	8.88	2,447	8.06	2,410	7.76	2,396	7.59	2,369	7.41	2,386	7.35
第2段階 (45,600円)	第2段階 H30(43,800円) R1(38,640円) R2(33,600円)	1,549	5.24	1,543	5.08	1,580	5.09	1,643	5.21	1,746	5.46	1,869	5.75
第3段階 (52,800円)	第3段階 H30(50,400円) R1(48,720円) R2(47,040円)	1,414	4.78	1,396	4.60	1,411	4.55	1,453	4.60	1,554	4.86	1,663	5.12
第4段階 (63,000円)	第4段階 (60,600円)	5,357	18.12	5,035	16.58	4,833	15.57	4,503	14.27	4,280	13.39	4,063	12.51
第5段階 (70,200円)	第5段階 (67,200円)	6,121	20.70	6,123	20.16	6,303	20.31	6,434	20.38	6,510	20.37	6,643	20.45
第6段階 (84,000円)	第6段階 (80,400円)	5,396	18.25	5,929	19.52	6,260	20.17	6,590	20.87	6,756	21.13	6,872	21.15
第7段階 (91,200円)	第7段階 (87,600円)	3,482	11.77	3,790	12.48	3,941	12.70	4,389	13.91	4,493	14.06	4,536	13.97
第8段階 (105,600円)	第8段階 (100,800円)	1,906	6.45	2,217	7.30	2,282	7.35	2,162	6.85	2,225	6.96	2,334	7.19
第9段階 (119,400円)	第9段階 (114,000円)	761	2.57	847	2.79	922	2.97	842	2.67	889	2.78	932	2.87
第10段階 (140,400円)	第10段階 (134,400円)	560	1.89	608	2.00	665	2.14	673	2.13	694	2.17	705	2.17
第11段階 (154,200円)	第11段階 (147,600円)	399	1.35	434	1.43	431	1.39	479	1.52	452	1.41	476	1.47
合計		29,571	100.0	30,369	100.0	31,038	100.0	31,564	100.0	31,968	100.0	32,479	100.0

《特別徴収、普通徴収の内訳》

(令和2年度、単位：円、%)

	調定額	収入済額	未納額	収納率
特別徴収	2,152,193,600	2,152,193,600	0	100.00
普通徴収	152,313,000	142,487,900	9,825,100	93.55
合計	2,304,506,600	2,294,681,500	9,825,100	99.57

資料：長寿推進課

14 後期高齢者医療特別会計決算状況

《歳入》

(単位：円)

科目	年度	平成28(2016)	29(2017)	30(2018)	令和元(2019)	2(2020)
保険料		798,153,900	858,870,500	925,592,374	974,554,151	1,031,821,418
保険基盤安定繰入金		201,114,975	202,958,657	210,779,050	195,324,013	207,504,707
国庫支出金		—	—	—	—	—
県支出金		—	—	—	—	—
一般会計繰入金		62,748,214	64,291,952	65,495,729	66,885,449	74,030,275
繰越金		3,411,000	3,824,900	10,969,457	8,966,381	3,168,900
その他		2,524,300	2,141,700	963,500	1,083,100	868,500
歳入合計		1,067,952,389	1,132,087,709	1,213,800,110	1,246,813,094	1,317,393,800

《歳出》

(単位：円)

科目	年度	平成28(2016)	29(2017)	30(2018)	令和元(2019)	2(2020)
総務費		28,603,212	28,969,220	29,654,267	26,159,637	31,610,566
広域連合納付金		998,266,575	1,055,510,000	1,138,544,000	1,175,738,545	1,238,738,925
保健事業費		34,143,982	35,319,397	35,840,443	40,724,317	42,418,368
その他		3,113,720	1,319,635	795,019	1,021,695	785,141
歳出合計		1,064,127,489	1,121,118,252	1,204,833,729	1,243,644,194	1,313,553,000

資料：国保年金課

15 後期高齢者医療被保険者数

令和3年3月末 (単位：人)

年齢区分	被保険者数
65歳以上74歳以下	148
75歳以上89歳以下	13,024
90歳以上99歳以下	2,397
100歳以上	90
合計	15,659

資料：静岡県後期高齢者医療広域連合資料

16 後期高齢者医療保険料

令和2年度決算時

(単位：円、人)

区分	保険料額 (収入済額)	未納人数	未納額
特別徴収	709,038,000	0	0
普通徴収	322,783,418	77	4,113,402
合計	1,031,821,418	77	4,113,402

資料：国保年金課

17 健康診査

《胃がん検診》

(単位：人)

年度	受診者数			要精密検査者数	精密検査受診結果		
	総数	男	女		がん以外の疾患	がん	異常なし
平成29(2017)	3,308	1,165	2,143	199	140	3	41
30(2018)	3,304	1,172	2,132	189	124	1	40
令和元(2019)	3,345	1,174	2,171	215	154	4	41
2(2020)	3,155	1,114	2,041	216	158	4	33

《婦人科検診(子宮頸がん)》

(単位：人)

年度	受診者数	異常なし	要精密検査者数	精密検査受診結果		
				がん以外の疾患	がん	異常なし
平成29(2017)	6,480	6,213	98	48	2	32
30(2018)	6,730	6,482	130	50	0	41
令和元(2019)	6,766	6,651	115	30	0	36
2(2020)	6,586	6,429	157	51	1	49

《婦人科検診(乳がん)》

(単位：人)

年度	受診者数	異常なし	要精密検査者数	精密検査受診結果		
				がん以外の疾患	がん	異常なし
平成29(2017)	3,480	3,250	152	24	12	99
30(2018)	3,526	3,273	165	56	4	97
令和元(2019)	3,627	3,369	180	46	12	112
2(2020)	3,353	3,163	115	62	14	34

《大腸がん検診》

(単位：人)

年度	受診者数			要精密検査者数	精密検査受診結果		
	総数	男	女		がん以外の疾患	がん	異常なし
平成29(2017)	3,552	1,191	2,361	180	108	7	32
30(2018)	3,579	1,213	2,366	175	112	2	30
令和元(2019)	3,631	1,216	2,415	194	119	8	31
2(2020)	3,671	1,267	2,404	192	118	10	32

《肺がん検診》

(単位：人)

年度	受診者数			要精密検査者数	精密検査受診結果		
	総数	男	女		がん以外の疾患	がん	異常なし
平成29(2017)	6,483	2,216	4,267	235	138	1	77
30(2018)	6,433	2,162	4,271	265	141	1	92
令和元(2019)	6,381	2,158	4,223	228	122	0	74
2(2020)	6,238	2,089	4,149	203	111	1	64

《前立腺がん検診》

(単位：人)

年度	受診者数				要精密検査者数	精密検査受診結果		
	総数	50歳代	60歳代	70歳以上		がん以外の疾患	がん	異常なし
平成29(2017)	1,292	235	714	343	112	64	4	8
30(2018)	1,422	236	759	427	87	34	2	7
令和元(2019)	1,617	273	779	565	108	55	4	6
2(2020)	1,713	275	788	650	124	56	3	21

《特定健康診査》

(単位：人、%)

年度	対象者数			受診者数			受診率		
	総数	男	女	総数	男	女	総数	男	女
平成29(2017)	18,646	9,348	9,298	6,865	3,057	3,808	36.8	32.7	41.0
30(2018)	18,157	9,129	9,028	6,893	3,088	3,805	38.0	33.8	42.1
令和元(2019)	18,039	9,066	8,973	7,537	3,419	4,118	41.8	37.7	45.9
2(2020)	18,023	9,032	8,991	6,467	2,821	3,646	35.9	31.2	40.6

《特定保健指導》

(単位：人、%)

年度	特定保健指導対象者数			指導終了者数			指導率(終了者/対象者)		
	総数	男	女	総数	男	女	総数	男	女
平成29(2017)	639	443	196	261	170	91	40.8%	38.4%	46.4%
30(2018)	598	414	184	277	188	89	46.3%	45.4%	48.4%
令和元(2019)	736	509	227	335	225	110	45.5%	44.2%	48.5%
2(2020)	673	461	212	466	323	143	69.2%	70.1%	67.5%

資料：健康医療課(精密検査受診結果はR3.11現在の人数)、令和2年度特定健診・保健指導は法定報告数

18 一般住民結核検診地区別状況

(単位：人)

地区\年度	平成30(2018)				令和元(2019)				令和2(2020)			
	受診者数	異常なし	要観察	精密検査	受診者数	異常なし	要観察	精密検査	受診者数	異常なし	要観察	精密検査
総計	6,433	6,035	133	265	6,381	6,008	145	228	6,238	5,929	106	203
第一	199	182	8	9	204	188	8	8	182	173	2	7
第二	64	62	2	0	57	56	0	1	62	60	1	1
第三	194	181	3	10	190	181	3	6	209	187	7	15
第四	65	57	4	4	62	60	1	1	58	54	2	2
第五	270	251	9	10	283	267	6	10	290	274	11	5
城北	223	205	6	12	210	201	4	5	187	177	3	7
西山口	349	326	13	10	344	314	17	13	321	303	9	9
東山口	28	26	2	0	29	27	2	0	29	29	0	0
日坂	71	64	2	5	66	60	3	3	62	60	0	2
東山口	140	131	2	7	143	136	5	2	125	122	0	3
南郷	192	176	2	14	212	208	2	2	224	215	4	5
上内田	137	127	2	8	136	129	0	7	146	142	1	3
粟本	319	296	8	15	312	299	3	10	301	279	11	11
曾我	133	129	2	2	146	138	2	6	148	144	1	3
桜木	535	497	12	26	535	490	16	29	537	509	10	18
和田岡	169	155	1	13	171	158	5	8	175	162	6	7
原谷	197	191	3	3	215	196	5	14	215	200	5	10
原田	77	68	3	6	72	69	2	1	75	67	1	7
原泉	36	33	0	3	39	36	1	2	28	27	1	0
西南郷	209	190	6	13	209	198	7	4	214	208	1	5
西郷	280	265	8	7	271	255	6	10	272	255	6	11
倉真	68	65	2	1	79	76	2	1	83	76	2	5
千浜	292	274	6	12	293	285	2	6	272	262	1	9
睦浜	194	188	0	6	194	185	6	3	188	179	2	7
大坂	422	411	2	9	417	402	2	13	394	388	1	5
土方	304	293	3	8	293	286	1	6	304	292	3	9
佐東	277	266	3	8	262	256	1	5	256	248	2	6
中	146	143	1	2	140	135	0	5	131	127	0	4
大須賀第一	236	219	9	8	226	201	15	10	228	218	6	4
大須賀第二	174	167	1	6	164	151	3	10	162	154	3	5
大須賀第三	206	191	0	15	195	176	4	15	170	163	2	5
大淵	227	206	8	13	212	189	11	12	190	175	2	13

資料：健康医療課

19 出生順位別母親の出生時年齢

(令和2年度) (単位：%)

区分	20歳未満	20～24歳	25～29歳	30～34歳	35～39歳	40歳以上	不明	計
初産	0.7	5.0	13.1	12.4	7.2	1.4	0.0	39.8
経産	0.2	3.1	13.5	24.2	14.4	4.7	0.0	60.2
不明	0.0	0.0	0.0	0.0	0.0	0.0	0.0	0.0
計	1.0	8.0	26.6	36.6	21.6	6.2	0.0	100.0

資料：健康医療課

20 出生順位年度割合

(単位：%)

区分\年度	平成27 (2015)	28 (2016)	29 (2017)	30 (2018)	令和元 (2019)	2 (2020)
第1子	42.3	45.0	44.5	43.2	43.4	39.3
第2子	41.0	38.8	37.9	38.4	37.7	41.3
第3子	13.5	12.9	15.0	14.9	15.4	15.6
第4子以上	3.2	3.3	2.6	3.5	3.5	3.3
不明	0.0	0.0	0.0	0.0	0.0	0.0

資料：健康医療課(健康管理システムより)

21 乳幼児健診

《4か月児健康診査》

(単位：人、%)

年度	受診券交付数	受診者	受診率
平成29(2017)	968	937	96.8
30(2018)	984	937	95.2
令和元(2019)	892	884	99.1
2(2020)	868	872	100.5

《10か月児健康診査》

(単位：人、%)

年度	受診券交付数	受診者	受診率
平成29(2017)	987	929	94.1
30(2018)	986	926	93.9
令和元(2019)	974	910	93.4
2(2020)	871	826	94.8

《1歳6か月児健康診査》

(単位：人、%)

年度	対象者数	受診者	受診率
平成29(2017)	1,039	1,031	99.2
30(2018)	972	964	99.2
令和元(2019)	969	943	97.3
2(2020)	986	944	95.7

《2歳2か月児歯科健診》

(単位：人、%)

年度	対象者数	受診者	受診率
平成29(2017)	974	986	101.2
30(2018)	1,049	1,032	98.4
令和元(2019)	1,000	972	98.3
2(2020)	1,070	997	93.2

《3歳児健康診査》

(単位：人、%)

年度	対象者数	受診者	受診率
平成29(2017)	1,047	1,037	99.0
30(2018)	1,026	1,033	100.7
令和元(2019)	1,035	1,017	98.3
2(2020)	1,068	995	93.2

資料：健康医療課

2.2 予防接種

定期予防接種

《ポリオ》 (単位：人、%)

年 度	対象者数	接種者数	接種率
平成29(2017)	—	20	—
平成30(2018)	—	3	—
令和元(2019)	—	0	—
2(2020)	—	1	—

《麻しん・風しん1期》 (単位：人、%)

年 度	対象者数	接種者数	接種率
平成29(2017)	1,048	1,042	99.4
平成30(2018)	1,020	964	94.5
令和元(2019)	980	935	95.4
2(2020)	948	878	92.6

《麻しん・風しん2期》 (単位：人、%)

年 度	対象者数	接種者数	接種率
平成29(2017)	1,094	1,033	94.4
平成30(2018)	1,143	1,066	93.3
令和元(2019)	1,126	1,072	95.2
2(2020)	1,045	996	95.3

《BCG》 (単位：人、%)

年 度	対象者数	接種者数	接種率
平成29(2017)	1,000	967	96.7
平成30(2018)	989	951	96.2
令和元(2019)	916	914	99.8
2(2020)	898	885	98.6

《ヒブワクチン》 (単位：人、%)

年 度	対象者数	接種者数	接種率
平成29(2017)	4,024	3,884	96.5
平成30(2018)	3,912	3,794	97.0
令和元(2019)	3,707	3,578	96.5
2(2020)	3,443	3,605	104.7

《日本脳炎1期》 (単位：人、%)

年 度	対象者数	接種者数	接種率
平成29(2017)	3,394	3,251	95.8
平成30(2018)	3,524	3,489	99.0
令和元(2019)	3,937	3,569	90.7
2(2020)	3,002	3,899	129.9

《日本脳炎2期》 (単位：人、%)

年 度	対象者数	接種者数	接種率
平成29(2017)	2,225	1,183	53.2
平成30(2018)	2,284	1,672	73.2
令和元(2019)	2,251	1,902	84.5
2(2020)	2,137	1,696	79.4

《二種混合》 (単位：人、%)

年 度	対象者数	接種者数	接種率
平成29(2017)	1,073	961	89.6
平成30(2018)	1,089	984	90.4
令和元(2019)	1,148	1,017	88.6
2(2020)	1,165	1,051	90.2

《B型肝炎》 (単位：人、%)

年 度	対象者数	接種者数	接種率
平成29(2017)	3,054	2,998	98.2
平成30(2018)	2,865	2,810	98.1
令和元(2019)	2,826	2,757	97.6
2(2020)	2,544	2,595	102.0

《四種混合》 (単位：人、%)

年 度	対象者数	接種者数	接種率
平成29(2017)	4,163	3,919	94.1
平成30(2018)	3,976	3,808	95.8
令和元(2019)	3,992	3,724	93.3
2(2020)	3,443	3,585	104.1

《水痘》 (単位：人、%)

年 度	対象者数	接種者数	接種率
平成29(2017)	2,102	1,980	94.2
平成30(2018)	2,038	1,914	93.9
令和元(2019)	1,956	1,906	97.4
2(2020)	1,896	1,865	98.4

《小児肺炎球菌》 (単位：人、%)

年 度	対象者数	接種者数	接種率
平成29(2017)	4,074	3,889	95.5
平成30(2018)	3,918	3,804	97.1
令和元(2019)	4,011	3,672	91.5
2(2020)	3,443	3,509	101.9

法定2類

《インフルエンザ》 (単位：人、%)

年 度	対象者数	接種者数	接種率
平成29(2017)	30,687	15,280	49.8
平成30(2018)	31,290	15,624	49.9
令和元(2019)	31,632	16,658	52.7
2(2020)	32,162	20,611	64.1

《高齢者肺炎球菌》 (単位：人、%)

年 度	対象者数	接種者数	接種率
平成29(2017)	6,322	3,021	47.8
平成30(2018)	6,717	2,950	43.9
令和元(2019)	4,311	1,508	35.0
2(2020)	4,311	1,650	38.3

2.3 ごみの収集と処理状況

掛川区域と大東・大須賀区域では、ごみの分別収品目に違いがあります。掛川区域では、燃えるごみ、燃えないごみをはじめとする11分類です。大東・大須賀区域では、燃えないごみをさらに細かく分別しているため、17分類の収集を行っております。

(1) ごみ排出量とリサイクル率

(単位：t、%)

年度	ごみ排出量		うち資源物	リサイクル率	
		対前年増加率			対前年増加率
平成27(2015)	28,298	2.0	5,306	5.3	18.8%
28(2016)	27,550	△2.6	5,322	0.3	19.3%
29(2017)	27,415	△0.5	5,325	0.1	19.4%
30(2018)	27,783	1.3	4,838	△9.1	17.4%
令和元(2019)	27,069	△2.6	4,055	△16.2	15.0%
2(2020)	26,022	△3.9	3,323	△18.1	12.8%

(2) ごみ排出量と人口の推移

(単位：t、人、%)

年度	燃えるごみ	燃えないごみ	資源物	集団回収	合計		人口	対前年増加率
						対前年増加率		
平成27(2015)	23,477	431	4,226	164	28,298	2.0	117,505	△0.2
28(2016)	22,832	353	4,236	129	27,550	△2.6	117,721	0.2
29(2017)	22,838	309	4,161	106	27,414	△0.5	117,878	0.1
30(2018)	22,990	411	4,382	0	27,783	1.3	117,834	△0.0
令和元(2019)	23,154	261	3,653	0	27,068	△2.6	117,925	0.1
2(2020)	22,473	252	3,297	0	26,022	△3.9	117,175	△0.6

(3) 燃えるごみ排出量の推移

(単位：t、%、g)

年度	市収集	直接搬入	合計	対前年増加率	1日平均排出量	1人あたり1日平均排出量
28(2016)	15,852	6,980	22,832	△2.7	62.6	531.4
29(2017)	15,729	7,109	22,838	0.0	62.6	530.8
30(2018)	15,825	7,165	22,990	0.7	63.0	534.5
令和元(2019)	15,924	7,230	23,154	0.7	63.3	536.5
2(2020)	15,911	6,562	22,473	△2.9	61.6	525.5

(4) 燃えないごみ排出量の推移

(単位：t、%、g)

年度	燃やさないごみ	対前年増加率	1日平均排出量	1人あたり1日平均排出量
平成27(2015)	431	△10.4	1.2	10.0
28(2016)	353	△18.1	1.0	8.2
29(2017)	309	△12.5	0.8	7.2
30(2018)	411	33.0	1.1	9.6
令和元(2019)	261	△36.5	0.7	6.0
2(2020)	252	△3.4	0.7	5.9

(5) 資源物排出量の推移

(単位：t、%、g)

年度	資源物	対前年増加率	1日平均排出量	1人あたり1日平均排出量
平成27(2015)	4,225	1.4	11.5	98.2
28(2016)	4,236	0.3	11.6	98.6
29(2017)	4,161	△1.8	11.4	96.7
30(2018)	4,382	5.3	12.0	101.9
令和元(2019)	3,653	△16.6	10.0	84.6
2(2020)	3,297	△9.7	9.0	77.1

※人口は、外国人含む。

【資源物の内訳】

(単位：t)

年度	かん	びん	ペットボトル	プラスチック	白色トレイ	古紙古布	金属回収	食用油	乾電池蛍光管
平成27(2015)	155	434	202	1,071	1	70	668	38	56
28(2016)	140	432	225	1,134	1	67	670	37	37
29(2017)	139	417	225	1,152	1	71	666	37	38
30(2018)	140	417	224	1,143	1	145	763	34	37
令和元(2019)	135	401	223	1,134	1	133	809	36	57
2(2020)	138	411	220	1,180	1	114	863	39	40

(6) ごみ集積所設置等補助金

(単位：箇所、円)

年度	新設	修繕	合計	補助金額	補助上限額
平成27(2015)	13	34	47	2,818,000	100,000
28(2016)	11	48	59	3,187,000	100,000
29(2017)	10	60	70	2,875,000	100,000
30(2018)	12	39	51	2,928,000	100,000
令和元(2019)	15	30	45	2,880,000	100,000
2(2020)	17	20	37	3,063,000	100,000

資料：環境政策課

2 4 し尿の処理状況

(単位：kℓ)

年度	掛川市衛生センター			東遠衛生センター			合計
	し尿	浄化槽汚泥	計	し尿	浄化槽汚泥	計	
平成27 (2015)	1,640	41,801	43,441	789	11,615	12,404	55,845
28 (2016)	1,508	41,318	42,826	767	11,632	12,399	55,225
29 (2017)	1,438	46,240	47,678	818	11,752	12,570	60,248
30 (2018)	1,458	46,092	47,550	743	12,213	12,956	60,506
令和元 (2019)	1,326	46,265	47,591	719	12,181	12,900	60,491
2 (2020)	1,185	46,521	47,706	697	11,887	12,584	60,290

資料：下水道課

2 5 狂犬病予防

(単位：頭)

年度	登録数	注射	不用犬	(死亡・転出等)犬
			回収頭数	
平成27 (2015)	7,855	5,965	-	646
28 (2016)	6,869	5,748	-	1,551
29 (2017)	6,715	5,615	-	773
30 (2018)	6,502	5,471	-	714
令和元 (2019)	6,419	5,301	-	635
2 (2020)	6,260	5,198	-	737

資料：環境政策課

2 6 家庭排水衛生処理の状況

年度	総人口	公共下水道				農業集落排水施設		地域集合処理施設 (コミュニティプラント等)	
		供用面積	水洗化人口	普及率	水洗化率 (人口)	地区数	水洗化人口	地区数	水洗化人口
		ha	人	%	%	地区	人	地区	人
平成27 (2015)	117,520	1,054.0	30,898	30.9	85.0	4	4,895	3	3,169
28 (2016)	117,685	1,071.0	31,780	31.8	84.9	4	4,842	3	3,140
29 (2017)	117,605	1,087.0	32,175	32.1	85.1	4	4,981	3	3,097
30 (2018)	117,978	1,099.0	33,251	33.4	84.4	4	4,739	3	3,092
令和元 (2019)	117,387	1,112.0	33,332	33.4	85.0	4	4,677	3	3,074
2 (2020)	116,687	1,120.0	33,316	33.5	85.3	4	4,582	3	3,070

年度	総人口	合併処理浄化槽		合計	
		設置戸数	水洗化人口	水洗化人口	処理率
		戸	人	人	%
平成27 (2015)	117,520	9,042	37,374	76,336	65.0
28 (2016)	117,685	10,590	39,367	79,129	67.2
29 (2017)	117,605	11,080	41,042	81,295	69.1
30 (2018)	117,978	11,487	42,680	83,762	71.0
令和元 (2019)	117,387	11,658	43,830	84,913	72.0
2 (2020)	116,687	12,203	45,041	86,009	73.7

資料：下水道課

注：合計欄の「処理率」は汚水衛生処理率
一般的な「下水道普及率」は公共下水道の普及率

L 劳 政

1 中学校卒業生求人数と就職者数の推移

(掛川公共職業安定所管内3市)

区分 \ 年度	平成27 (2015)	28 (2016)	29 (2017)	30 (2018)	令和元 (2019)	2 (2020)
求人数(人)	2	2	0	4	5	0
求職申込者数(人)	4	4	3	5	1	0
就職者数(人)	4	4	3	5	1	0
求人倍率(倍)	0.50	0.50	-	0.80	5	-
就職率(%)	100.0	100.0	100.0	100.0	100.0	-

資料：掛川公共職業安定所

2 高等学校卒業生求人数と就職者数の推移

(掛川公共職業安定所管内3市)

区分 \ 年度	平成27 (2015)	28 (2016)	29 (2017)	30 (2018)	令和元 (2019)	2 (2020)
求人数(人)	736	704	936	1,147	1,163	798
求職申込者数(人)	464	474	425	452	445	352
就職者数(人)	459	473	425	452	445	352
求人倍率(倍)	1.59	1.49	2.20	2.54	2.61	2.27
就職率(%)	98.9	99.8	100.0	100.0	100.0	100.0

資料：掛川公共職業安定所

3 有効求人倍率の推移

(掛川公共職業安定所管内3市)

区分 \ 年度	平成27 (2015)	28 (2016)	29 (2017)	30 (2018)	令和元 (2019)	2 (2020)
月間有効求人数(人)	3,556	3,841	4,031	4,172	3,719	2,469
月間有効求職者数(人)	2,991	2,885	2,739	2,693	2,880	3,446
月間有効求人倍率(倍)	1.19	1.33	1.47	1.55	1.29	0.72

資料：掛川公共職業安定所

4 進出企業の操業状況

年度	企業数	敷地面積(m ²)	従業者数(人)
平成22(2010)	3	30,776	121
23(2011)	1	13,420	10
24(2012)	1	59,158	509
25(2013)	2	74,004	461
26(2014)	1	46,593	63
27(2015)	0	0	0
28(2016)	2	85,720	27
29(2017)	0	0	0
30(2018)	0	0	0
令和元(2019)	1	25,129	84
2(2020)	0	0	0

資料：産業労働政策課 出典：特定工場新設届出

5 常用労働者の平均月間現金給与額

(県下年平均)(事業所規模5人以上) (単位:円)

年・産業大分類	現金給与 総額	定期給与			特別給与
		所定内給与	超過労働給与		
平成27 (2015)	305,921	251,982	229,908	22,074	53,939
28 (2016)	302,116	249,488	228,313	21,175	52,628
29 (2017)	307,203	251,876	230,045	21,831	55,327
30 (2018)	307,325	251,757	230,503	21,254	55,568
令和元 (2019)	307,294	251,793	229,667	22,126	55,501
2 (2020)	304,928	252,566	234,140	18,426	52,362
建設業	375,489	318,485	290,678	27,807	57,004
製造業	365,004	292,425	266,493	25,932	72,579
電気・ガス・熱供給・水道業	515,998	389,786	350,947	38,839	126,212
情報通信業	398,619	306,815	285,891	20,924	91,804
運輸業、郵便業	300,689	266,974	222,368	44,606	33,715
卸売業、小売業	253,440	214,366	205,321	9,045	39,074
金融業、保険業	428,592	346,459	322,658	23,801	82,133
不動産業、物品賃貸業	271,715	238,608	221,850	16,758	33,107
学術研究、専門・技術サービス業	438,123	353,674	333,978	19,696	84,449
宿泊業、飲食サービス業	124,220	120,619	114,671	5,948	3,601
生活関連サービス業、娯楽業	205,438	180,957	177,321	3,636	24,481
教育、学習支援業	388,407	292,482	286,091	6,391	95,925
医療、福祉	313,645	263,827	247,509	16,318	49,818
複合サービス事業	360,860	278,270	268,524	9,746	82,590
サービス業(他に分類されないもの)	203,764	180,198	168,036	12,162	23,566

資料：企画政策課 出典：静岡県毎月勤労統計調査年報

6 常用労働者の平均月間労働時間

(県下年平均)(事業所規模5人以上)(単位：時間、%)

年・産業大分類	総実労働時間		所定内労働時間		所定外労働時間	
		対前年増減率		対前年増減率		対前年増減率
平成27 (2015)	148.6	1.8	136.4	1.3	12.2	7.0
28 (2016)	147.6	△ 0.6	135.7	△ 0.5	11.9	△ 1.8
29 (2017)	146.6	△ 0.8	134.6	△ 0.9	12.0	△ 0.1
30 (2018)	144.3	△ 1.5	133.1	△ 1.1	11.2	△ 6.1
令和元 (2019)	142.4	△ 1.3	131.3	△ 1.3	11.1	△ 0.8
2 (2020)	137.5	△ 3.4	128.2	△ 2.4	9.3	△ 16.2
建設業	162.0	△ 0.9	147.3	△ 1.5	14.7	5.0
製造業	150.9	△ 5.2	139.5	△ 3.6	11.4	△ 21.4
電気・ガス・熱供給・水道業	146.0	△ 1.8	134.7	△ 0.3	11.3	△ 16.9
情報通信業	153.7	0.1	142.4	3.1	11.3	△ 26.6
運輸業、郵便業	161.5	△ 9.0	138.5	△ 5.5	23.0	△ 25.6
卸売業、小売業	130.2	△ 1.4	124.3	△ 0.5	5.9	△ 18.1
金融業、保険業	144.4	△ 1.2	132.3	△ 0.6	12.1	△ 6.9
不動産業、物品賃貸業	135.5	△ 4.8	127.4	△ 4.0	8.1	△ 15.6
学術研究、専門・技術サービス業	156.1	1.3	144.1	0.6	12.0	11.1
宿泊業、飲食サービス業	89.9	△ 11.9	85.6	△ 10.5	4.3	△ 33.8
生活関連サービス業、娯楽業	111.0	△ 13.4	107.3	△ 13.4	3.7	△ 14.0
教育、学習支援業	130.8	8.5	122.9	7.6	7.9	25.4
医療、福祉	137.5	△ 0.6	131.6	△ 0.8	5.9	5.4
複合サービス事業	143.5	0.3	138.6	0.0	4.9	8.9
サービス業(他に分類されないもの)	124.2	△ 42.8	117.3	△ 1.0	6.9	△ 18.8

資料：企画政策課 出典：静岡県毎月勤労統計調査年報

7 就業形態別雇用構成

(静岡県) (事業所規模5人以上) (単位:人、%)

年・産業大分類	常用労働者数		
	計	前年対比	パート比率
平成27 (2015)	1,396,214	0.7	28.8
28 (2016)	1,398,578	0.1	30.0
29 (2017)	1,400,620	0.1	30.5
30 (2018)	1,397,310	△ 0.2	30.9
令和元 (2019)	1,411,537	1.0	30.8
2 (2020)	1,405,797	△ 0.4	30.9
建設業	68,046	2.6	11.5
製造業	385,167	△ 1.5	14.3
電気・ガス・熱供給・水道業	6,736	△ 0.4	11.3
情報通信業	18,091	3.9	6.8
運輸業,郵便業	92,241	3.6	22.3
卸売業,小売業	224,205	2.0	45.8
金融業,保険業	30,717	△ 2.1	13.0
不動産業,物品賃貸業	13,477	△ 1.7	37.8
学術研究,専門・技術サービス業	26,331	△ 22.1	12.0
宿泊業,飲食サービス業	115,843	△ 7.2	78.6
生活関連サービス業,娯楽業	38,716	△ 2.0	49.7
教育,学習支援業	85,795	16.4	32.2
医療,福祉	182,469	△ 0.3	30.1
複合サービス事業	12,783	2.0	14.3
サービス業(他に分類されないもの)	105,072	△ 3.1	37.0

資料:企画政策課 出典:静岡県毎月勤労統計調査年報

8 内職相談状況

(単位:件)

年度	求職相談状況				求人		斡旋件数		
	計	新規相談	再相談	その他相談	件数	人数(人)	計	一般内職	求人情報提供
昭和55 (1980)	864	407	402	55	77	567	563	508	55
60 (1985)	723	387	282	54	120	430	415	361	54
平成元 (1989)	544	285	197	62	97	218	280	218	62
5 (1993)	762	366	362	34	99	261	295	261	34
10 (1998)	1,081	613	437	31	117	323	351	323	28
15 (2003)	876	526	322	28	168	438	446	419	27
20 (2008)	1,087	878	193	16	124	235	235	229	6
25 (2013)	587	433	130	24	93	158	158	158	0
26 (2014)	556	380	154	22	78	119	120	120	0
27 (2015)	497	312	150	35	76	160	156	153	35
28 (2016)	243	201	37	5	47	61	160	157	1
29 (2017)	282	199	83	0	54	106	177	170	7
30 (2018)	280	199	78	3	68	139	211	204	7
令和元 (2019)	331	245	84	2	60	113	166	159	7
2 (2020)	320	215	104	1	54	127	175	163	12

資料:産業労働政策課

M 教育 · 文化

(各年5月1日現在)

1 小学校の児童数及び教員数

区分 年	学校数	児童数		1年		2年		3年		4年		5年		6年		1学級当たり の児童数	学級数	教員数			
		総数	男	女	男	女	男	女	男	女	男	女	男	女	計			男	女		
平成28 (2016)	22	6,505	3,326	3,179	545	535	563	555	581	543	558	512	547	497	532	537	231	28.2	439	175	264
29 (2017)	22	6,533	3,324	3,209	540	552	538	546	568	557	576	545	554	510	548	499	269	24.3	433	181	252
30 (2018)	22	6,590	3,338	3,252	553	528	536	553	546	548	574	561	573	550	556	512	274	24.1	432	183	249
令和元 (2019)	22	6,678	3,359	3,319	565	556	551	537	542	558	546	550	577	568	578	550	282	23.7	438	189	249
2 (2020)	22	6,658	3,337	3,321	559	555	564	554	550	539	546	552	543	552	575	569	282	23.6	433	176	257
3 (2021)	22	6,528	3,305	3,223	535	491	565	550	572	551	550	531	543	552	540	548	282	23.1	448	180	268
日坂小		73	36	37	3	7	4	6	6	7	7	8	7	4	9	5	6	12.2	10	5	5
東山口小		159	75	84	13	18	11	14	9	14	16	14	14	12	12	12	8	19.9	12	4	8
西山口小		573	281	292	44	39	52	47	58	47	30	61	37	62	60	36	20	28.7	33	13	20
上内田小		121	53	68	6	8	14	7	8	15	8	13	7	14	10	11	7	17.3	13	6	7
城北小		642	332	310	54	44	62	49	60	56	57	60	51	51	48	50	25	25.7	34	14	20
第一小		627	308	319	45	51	56	66	46	44	46	47	64	59	51	52	23	27.3	42	21	21
第二小		441	220	221	35	27	32	42	40	37	36	36	37	36	40	43	17	25.9	26	8	18
中央小		554	284	270	46	41	54	42	48	58	43	37	45	48	48	44	20	27.7	33	16	17
曾我小		197	102	95	15	25	17	17	14	16	18	12	23	9	15	16	9	21.9	14	6	8
桜木小		694	358	336	61	59	60	57	61	59	65	52	59	56	52	53	31	22.4	42	15	27
和田岡小		166	86	80	16	12	17	8	14	14	13	15	11	16	15	15	7	23.7	12	5	7
原谷小		227	123	104	25	16	21	26	24	13	21	15	19	14	13	20	10	22.7	14	5	9
原田小		55	32	23	3	2	7	4	8	3	4	5	5	3	5	6	6	9.2	10	4	6
西郷小		437	215	222	42	36	36	42	29	39	43	30	37	45	28	30	19	23.0	30	6	24
倉真小		58	36	22	7	3	10	2	2	3	7	3	4	2	6	9	6	9.7	9	5	4
土方小		169	79	90	13	13	13	13	15	16	15	16	11	17	12	15	6	28.2	11	4	7
佐東小		141	73	68	13	7	15	16	15	14	8	13	10	9	12	9	7	20.1	12	6	6
中坂小		122	62	60	13	8	9	8	13	9	12	9	10	12	5	14	7	17.4	12	4	8
大坂小		409	215	194	35	31	25	31	36	27	42	36	42	31	35	38	17	24.1	30	16	14
千浜小		154	77	77	17	8	9	16	16	16	13	10	10	12	12	15	8	19.3	13	6	7
横須賀小		351	180	171	21	24	27	26	34	30	32	27	29	27	37	37	15	23.4	24	6	18
大淵小		158	78	80	8	12	14	11	16	14	14	12	11	13	15	18	8	19.8	12	5	7

資料：学校教育課

2 中学校の生徒数及び教員数

(各年5月1日現在)

区分 年	学校数	生徒数				1年				2年				3年				学級数	1学級当たりの生徒数	教員数		
		総数		男女		計		男女		計		男女		計		計	男			女		
		男	女	計	男	女	計	男	女	計	男	女	計	男	女							
平成28 (2016)	9	3,225	1,702	1,523	1,134	587	547	1,020	548	472	1,071	567	504	106	30.4	240	152	88				
29 (2017)	9	3,183	1,652	1,531	1,036	519	517	1,127	584	543	1,020	549	471	117	27.2	231	141	90				
30 (2018)	9	3,169	1,636	1,533	999	529	470	1,041	522	519	1,129	585	544	118	26.9	230	142	88				
令和元 (2019)	9	3,089	1,595	1,494	1,043	542	501	1,001	529	472	1,045	524	521	112	27.6	227	138	89				
2 (2020)	9	3,138	1,633	1,505	1,090	559	531	1,042	541	501	1,006	533	473	118	26.6	217	131	86				
3 (2021)	9	3,237	1,660	1,577	1,098	560	538	1,095	562	533	1,044	538	506	120	27.0	231	135	96				
栄川中		117	59	58	44	20	24	44	21	23	29	18	11	6	19.5	12	6	6				
東中		586	306	280	190	104	86	224	115	109	172	87	85	21	27.9	50	29	21				
西中		642	337	305	187	92	95	231	122	109	224	123	101	22	29.2	37	21	16				
桜が丘中		422	223	199	149	76	73	134	69	65	139	78	61	15	28.1	26	17	9				
原野谷中		139	67	72	51	28	23	40	18	22	48	21	27	6	23.2	14	7	7				
北中		541	290	251	203	109	94	175	91	84	163	90	73	19	28.5	32	21	11				
城東中		214	104	110	68	33	35	77	38	39	69	33	36	8	26.8	17	9	8				
大浜中		290	146	144	104	55	49	75	39	36	111	52	59	12	24.2	22	13	9				
大須賀中		286	128	158	102	43	59	95	49	46	89	36	53	11	26.0	21	12	9				

資料：学校教育課

3 高等学校の生徒数及び教員数

(各年5月1日現在)

区分 年	学校数	生徒数				1年				2年				3年				学級数	1学級当たりの生徒数	教員数		
		総数		男女		計		男女		計		男女		計		計	男			女		
		男	女	計	男	女	計	男	女	計	男	女	計	男	女							
平成28 (2016)	4	2,779	1,626	1,153	967	571	396	917	533	384	895	522	373	71	39.1	195	131	64				
29 (2017)	4	2,813	1,635	1,178	960	546	414	951	563	388	902	526	376	72	39.1	197	130	67				
30 (2018)	4	2,774	1,614	1,160	903	530	373	940	531	409	931	553	378	72	38.5	195	132	63				
令和元 (2019)	4	2,733	1,593	1,140	921	549	372	886	523	363	926	521	405	71	38.5	200	138	62				
2 (2020)	4	2,635	1,545	1,090	858	490	368	902	537	365	875	518	357	69	38.2	200	139	61				
3 (2021)	4	2,551	1,469	1,082	822	462	360	842	479	363	887	528	359	67	37.3	195	134	61				
掛川東高		645	263	382	206	89	117	209	76	133	230	98	132	16	40.3	49	30	19				
掛川西高		988	503	485	337	157	180	327	172	155	324	174	150	24	41.2	55	37	18				
掛川工業高		525	464	61	157	144	13	175	152	23	193	168	25	15	35.0	57	47	10				
横須賀高		393	239	154	122	72	50	131	79	52	140	88	52	12	32.8	34	20	14				

資料：各学校からの提供

注：教員数は本務者のみ。

4 小中学校児童生徒平均体位

区 分		小 学							
		1 年		2 年		3 年		4 年	
		男	女	男	女	男	女	男	女
身 長	国	117.5	116.7	123.5	122.6	129.1	128.5	134.5	134.8
	県	116.8	116.1	122.7	122.2	127.8	127.5	134.1	134.4
	掛川市	116.2	115.8	122.1	121.6	128.1	127.1	133.6	133.2
体 重	国	22.0	21.5	24.9	24.3	28.4	27.4	32.0	31.1
	県	21.7	21.1	24.5	24.0	27.4	27.1	31.7	30.6
	掛川市	21.4	21.3	24.1	23.6	27.9	26.8	31.0	29.9

資料：学校教育課 ※国・県の数値は、令和3年度平均。掛川市は令和3年度平均。

5 小学校施設状況

区 分		日坂小	東山口小	西山口小	上内田小	第一小	第二小	中央小	曾我小
保 有 面 積	鉄筋	1,633	2,914	3,304	2,511	4,451	3,705	6,065	2,205
	鉄骨	124	71	294	50	53	581	-	52
	木造	15	-	140	4	20	-	-	-
	合計	1,772	2,985	3,738	2,565	4,524	4,286	6,065	2,257
建 物 敷 地 運 動 場 そ の 他	敷地	4,030	5,303	7,121	5,762	9,765	9,483	10,663	5,202
	運動場	14,056	10,808	9,198	12,833	12,487	9,528	11,107	9,246
	その他	-	926	495	2,000	-	-	-	-
合 計	18,086	17,037	16,814	20,595	22,252	19,011	21,770	14,448	
屋内運動場		692	699	949	698	924	706	950	700
水泳プール (m×m)		25×13	25×13	25×10	25×13	25×15 15×8	25×13	25×13 15×7	25×13
保 有 教 室 数	普通	6	11	19	7	22	20	22	9
	特別	7	7	6	8	9	8	10	7
	計	13	18	25	15	31	28	32	16

(令和3年5月現在) (単位：㎡)

区 分		千浜小	大坂小	土方小	佐束小	中小	横須賀小	大淵小	合計
保 有 面 積	鉄筋	3,497	4,845	3,040	3,135	2,107	4,616	2,577	73,032
	鉄骨	255	66	89	60	105	84	135	3,362
	木造	-	-	-	-	-	-	89	895
	合計	3,752	4,911	3,129	3,195	2,212	4,700	2,801	77,289
建 物 敷 地 運 動 場 そ の 他	敷地	7,680	12,868	7,718	8,301	8,186	6,550	5,670	168,873
	運動場	8,912	17,137	10,662	14,064	12,576	12,291	16,230	273,691
	その他	2,053	-	-	-	-	-	1,000	13,492
合 計	18,645	30,005	18,380	22,365	20,762	18,841	22,900	456,056	
屋内運動場		911	949	805	830	819	975	716	18,289
水泳プール (m×m)		25×13	25×13 25×10	25×13	25×13	25×10	25×13	25×13	
		13×8	15×10	10×7.5	13×10	15×10	15×6	15×6	
保 有 教 室 数	普通	13	17	7	9	7	17	11	299
	特別	8	9	10	9	7	13	7	174
	計	21	26	17	18	14	30	18	473

資料：教育政策課

(単位 : cm、kg)

校				中 学 校					
5 年		6 年		1 年		2 年		3 年	
男	女	男	女	男	女	男	女	男	女
140.1	141.5	146.6	148.0	154.3	152.6	161.4	155.2	166.1	156.7
139.1	141.1	146.0	147.8	153.3	151.8	160.3	154.6	165.4	156.3
139.4	140.6	145.0	146.8	153.7	151.9	159.6	154.3	165.6	156.3
35.9	35.4	40.4	40.3	45.8	44.5	50.9	47.9	55.2	50.2
35.1	35.2	39.8	40.0	44.6	43.6	49.3	47.0	54.1	49.9
35	34.4	38.3	38.9	44.6	43.6	49.2	46.7	53.5	49.5

桜木小	和田岡小	原谷小	原田小	西郷小	倉真小	城北小
5,465	2,999	2,429	1,681	3,107	1,686	5,060
351	63	318	113	303	52	143
45	-	527	-	-	-	55
5,861	3,062	3,274	1,794	3,410	1,738	5,258
13,373	6,971	4,240	4,787	8,431	4,270	12,499
13,461	13,838	17,562	13,313	12,228	12,093	10,061
681	798	1,672	-	992	-	2,875
27,515	21,607	23,474	18,100	21,651	16,363	25,435
950	700	698	699	1,037	701	1,181
25×13 10×7	25×13	25×12	25×10	25×13	25×12	25×13.5 15×8
29	9	10	6	18	6	24
7	9	6	6	7	6	8
36	18	16	12	25	12	32

6 中学校施設状況

区分		(令和3年5月現在) (単位：㎡)										合計
		栄川中	東中	西中	桜が丘中	原野谷中	北中	大浜中	城東中	大須賀中		
保有面積	鉄筋	3,255	5,477	5,451	4,706	3,134	6,628	5,433	4,103	5,824	44,011	
	鉄骨	49	-	833	222	189	728	615	492	-	3,128	
	木造	-	-	44	-	-	15	40	-	-	99	
合計		3,304	5,477	6,328	4,928	3,323	7,371	6,088	4,595	5,824	47,238	
建物面積		6,116	13,477	19,087	10,430	9,682	15,279	17,752	23,367	14,952	130,142	
運動場		24,127	19,663	19,383	18,215	22,025	21,434	17,615	11,334	23,839	177,635	
その他		3,117	-	-	-	-	-	-	344	-	3,461	
合計		33,360	33,140	38,470	28,645	31,707	36,713	35,367	35,045	38,791	311,238	
屋内運動場		1,148	1,400	1,401	1,406	1,308	1,440	2,595	1,046	2,265	14,009	
水泳プール (m×m)		50×13	50×15	50×15	50×15	25×15	50×15	50×19	25×19	25×17		
保有教室数	普通	8	21	22	16	8	19	17	12	13	136	
	特別	11	14	15	13	8	16	13	13	14	117	
	計	19	35	37	29	16	35	30	25	27	253	

資料：教育政策課

7 中学校卒業後の状況

(各年5月1日現在) (単位：人、%)

区分	卒業者		進学者		就職者		専修学校等		その他		進学率 (%)	就職率 (%)					
	計	男	女	計	男	女	計	男	女	計			男	女			
平成元 (1989)	1,660	842	818	1,566	780	786	58	38	20	34	23	11	2	1	1	94.3	3.5
5 (1993)	1,654	825	829	1,571	763	808	35	25	10	34	26	8	14	11	3	95.0	2.1
10 (1998)	1,631	834	797	1,580	798	782	24	18	6	15	9	6	12	9	3	96.9	1.5
15 (2003)	1,340	693	647	1,298	664	634	16	15	1	6	3	3	20	11	9	96.9	1.2
20 (2008)	1,131	572	559	1,089	550	539	2	2	0	25	11	14	15	9	6	96.3	0.2
25 (2013)	1,015	514	501	992	499	493	6	6	0	6	2	4	11	7	4	97.7	0.6
27 (2015)	1,066	555	511	1,043	540	503	3	3	0	9	4	5	11	8	3	97.8	0.3
28 (2016)	1,073	568	505	1,059	559	500	1	1	0	6	4	2	7	4	3	98.7	0.1
29 (2017)	1,023	551	472	1,013	546	467	0	0	0	6	4	2	4	1	3	99.0	0.0
30 (2018)	1,128	583	545	1,097	564	533	4	4	0	11	7	4	16	8	8	97.3	0.4
令和元 (2019)	1,046	525	521	1,020	507	513	1	0	1	11	7	4	14	11	3	97.5	0.1
2 (2020)	1,006	533	473	981	518	463	0	0	0	10	5	5	15	10	5	97.5	0.0

資料：学校教育課

8 保育園の園児数及び教員数

(各年4月1日現在) (単位:人)

年 \ 区分	保育園数	入 所 人 数							職 員 数				
		0歳	1歳	2歳	3歳	4歳	5歳	計	園長	保育士	給食員	その他	計
平成25 (2013)	14	85	288	313	348	360	376	1,770	13	270	27	15	325
26 (2014)	14	80	289	319	359	355	373	1,775	14	313	34	18	379
27 (2015)	15	57	302	352	402	387	364	1,864	15	305	30	18	368
28 (2016)	13	73	252	300	315	335	303	1,578	13	274	31	9	327
29 (2017)	13	55	232	279	301	293	303	1,463	13	261	29	21	324
30 (2018)	13	60	236	280	289	288	274	1,427	13	245	32	20	310
31 (2019)	12	62	207	249	272	269	265	1,324	12	241	30	24	307
令和2 (2020)	12	66	212	246	288	265	253	1,330	12	240	32	18	302
3 (2021)	10	39	156	183	208	205	171	962	10	175	28	16	229
私立保育園													
聖マリア	保育園	8	22	28	30	32	30	150	1	23	2	0	26
葛ヶ丘	"	1	10	12	14	15	14	66	1	17	3	0	21
城東	"	5	13	18	17	24	24	101	1	19	3	0	23
おおぶち	"	4	12	18	18	18	16	86	1	18	0	2	21
かけがわのぞみ	"	2	18	23	24	23	23	113	1	19	3	4	27
掛川あそび	"	4	17	20	18	21	19	99	1	17	4	5	27
きらきら	"	3	6	8	13	14	12	56	1	12	3	1	17
すずかけっこ	"	2	24	24	27	27	21	125	1	18	3	1	23
みなみさいごう	"	7	18	18	29	27	12	111	1	19	3	2	25
モコ掛川	"	3	15	14	17	4	0	53	1	13	4	1	19
広域入所 計		0	1	0	1	0	0	2	—	—	—	—	—

資料: こども希望課

※職員合計は、非常勤職員や産休育休者(育休代替者)も含む。

9 幼稚園の園児数及び教員数 (各年5月1日現在) (単位:人、学級)

年 \ 区分	幼稚園	園児数			学級数	教員数
		総数	男	女		
平成28 (2016)	15	1,415	691	724	66	160
29 (2017)	14	1,208	609	599	59	123
30 (2018)	13		983		49	139
令和元 (2019)	11	827	408	419	41	127
2 (2020)	10	715	344	371	37	60
3 (2021)	6	271	136	135	20	60
市立 さかがわ 幼稚園		54	28	26	3	12
三 笠 "		111	62	49	6	18
土 方 "		36	18	18	3	10
佐 東 "		35	16	19	3	7
中 "		13	6	7	2	6
大 淵 "		22	6	16	3	7

資料: こども希望課

注: 教員数には職員数を含む。非常勤職員や産休育休者(育休代替者)も含む。

10 認定こども園の園児数及び教員数 (各年5月1日現在) (単位:人、学級)

年 \ 区分	認定 こども園数	入 所 人 数											教員数
		保育園利用						幼稚園利用				計	
		0歳	1歳	2歳	3歳	4歳	5歳	満3歳	3歳	4歳	5歳		
平成28 (2016)	4	941										941	116
29 (2017)	6	1,137										1,137	181
30 (2018)	7	1,578										1,578	252
令和元 (2019)	8	46	130	150	177	177	187	4	288	299	327	1,785	226
2 (2020)	10	42	150	155	193	197	204	0	266	293	294	1,794	286
3 (2021)	13	73	238	266	322	306	325	10	345	379	406	2,670	489
市立 すこやかこども園		8	26	28	32	32	31	0	28	26	31	242	54
私立 くるみ幼稚園		0	0	0	0	0	0	10	69	85	82	246	28
掛川中央幼稚園		0	9	15	22	24	26	0	55	43	49	243	30
掛川こども園		6	19	23	25	27	20	0	24	24	33	201	51
こども広場あんり		6	18	18	30	30	30	0	40	42	49	263	49
桜木こどもの森		4	15	16	20	19	21	0	4	6	4	109	29
子育てセンター-とものもり		9	16	17	20	20	20	0	4	5	5	116	26
子育てセンター-ひだまり		9	28	28	30	30	30	0	30	29	29	243	44
子育てセンター-さやのもり		10	37	40	42	41	44	0	20	31	28	293	54
智光こども園		3	6	8	13	14	14	0	41	48	43	190	29
おおさかこども園		6	29	40	41	33	47	0	11	13	17	237	45
ちはまこども園		6	12	13	17	17	16	0	6	12	14	113	25
よこすかぬく森こども園		6	22	19	30	18	26	0	12	13	20	166	25
広域入所 計		0	1	1	0	1	0	0	1	2	2	8	-

資料: こども希望課

注: 教員数には職員数を含む。非常勤職員や産休育休者(育休代替者)も含む。

1 1 学校法人ねむの木学園 特別支援学校ねむの木

児童・生徒数及び職員数

(各年5月1日現在) (単位:人)

年 \ 区分	在学者計			小学部			中学部			高等部			教員数		
	計	男	女	計	男	女	計	男	女	計	男	女	計	男	女
平成28(2016)	33	21	12	5	3	2	6	5	1	22	13	9	18	8	10
29(2017)	33	20	13	4	2	2	7	5	2	22	13	9	17	7	10
30(2018)	33	20	13	5	2	3	4	3	1	24	14	10	16	7	9
令和元(2019)	34	20	14	6	3	3	3	2	1	25	15	10	14	5	9
2(2020)	33	19	14	6	3	3	3	1	2	24	15	9	14	7	7
3(2021)	32	21	11	4	1	3	5	3	2	23	17	6	12	6	6

資料: 学校法人ねむの木学園 特別支援学校ねむの木からの提供

1 2 県立掛川特別支援学校

児童・生徒数及び職員数

(各年5月1日現在) (単位:人)

年 \ 区分	在学者計			小学部			中学部			高等部			教員数		
	計	男	女	計	男	女	計	男	女	計	男	女	計	男	女
平成28(2016)	193	134	59	114	92	22	48	42	6	31	28	3	109	39	70
29(2017)	233	169	64	126	96	30	51	29	22	56	44	12	130	50	80
30(2018)	243	174	69	124	91	33	62	40	22	57	43	14	124	40	84
令和元(2019)	256	180	76	126	90	36	65	46	19	65	44	21	133	47	86
2(2020)	248	175	73	124	92	32	63	44	19	61	39	22	138	45	93
3(2021)	261	184	77	121	91	30	68	44	24	72	48	24	138	52	86

資料: 静岡県立掛川特別支援学校からの提供

※平成27年開校

1 3 各種学級・講座参加者状況

講座名 \ 年度	対象者	平成29(2017)		30(2018)		令和元(2019)		2(2020)	
		開設数	参加実人数	開設数	参加実人数	開設数	参加実人数	開設数	参加実人数
美術館講座	一般	17	321	19	356	19	325	6	38
吉岡彌生記念館講座	一般	6	363	6	504	5	345	2	50
内訳(親子医学講座)		1	41	1	26	1	33	0	0
(特別講座)		1	53	1	229	1	110	0	0
(公開講座・健康づくり応援セミナー等)		4	269	4	249	3	202	2	50
家庭教育学級	幼・保親	17	2,149	16	2,078	15	1,867	15	1,822
社会教育基金講演会	幼保護者	1	98	1	99	1	79	0	0
おもと学級	高齢者	6	172	6	196	6	174	6	124
シルバーカレッジ(高齢者学級)	高齢者	5	206	5	188	6	324	5	143
出土文化財展	一般	1	612	1	643	1	1,040	1	265
考古展	一般	1	299	1	232	0	0	0	0
計		60	4,583	61	4,800	58	4,499	37	2,492

資料: 文化・スポーツ振興課、健康医療課、こども希望課、教育政策課

14 青少年の学習機会

講座名 \ 年度	対象者	平成29(2017)		30(2018)		令和元(2019)		2(2020)	
		開設数	参加 実人数	開設数	参加 実人数	開設数	参加 実人数	開設数	参加 実人数
出前文化財講座	小6~中1	8	247	12	372	2	47	5	119
夏の文化財教室	小中学生	0	0	1	22	1	40	1	28
通学合宿	小学生	6	210	6	229	6	203	0	0
中学生ボランティア養成講座	中学生	1	13	1	8	2	8	1	9
いきいきわくわくクラブ	幼保~中	4	139	4	98	4	89	4	67
計		19	609	24	729	15	387	11	223

資料：文化・スポーツ振興課、教育政策課

15 夜間照明施設利用状況

(令和2年度) (単位：回、人)

施設の名称	使用開始年	のべ回数	利用者数
日坂小	S59	51	1,062
東山口小	S54	19	299
西山口小	S54	80	1,635
上内田小	S53	59	1,580
城北小	H20	74	5,750
掛二小	S54	0	0
中央小	S56	106	6,130
曾我小	S52	41	429
桜木小	S56	95	1,460
和田岡小	S50	99	1,485
原谷小	S54	11	299
原田小	S51	46	454
西郷小	S55	18	855
倉真小	S54	42	1,094
千浜小	H2	52	1,647
大淵小	S54	5	67
小学校計		798	24,246

施設の名称	使用開始年	のべ回数	利用者数
大浜中	S61	41	748
城東中	S59	72	2,510
大須賀中	H16	99	2,714
中学校計		212	5,972

資料：文化・スポーツ振興課

16 小学校体育館開放状況

(令和2年度) (単位: 回、人)

施設の名 称	建築年度	の べ 回 数	利 用 者 数
日 坂 小	S56	124	3,265
東 山 口 小	S57	159	2,199
西 山 口 小	S56	303	5,760
上 内 田 小	S57	135	1,988
城 北 小	S63	413	8,448
掛 一 小	S62	196	3,755
掛 二 小	S59	266	3,843
中 央 小	S57	417	10,683
曾 我 小	S58	350	4,359
桜 木 小	S58	383	10,204
和 田 岡 小	S59	284	4,277
原 谷 小	S56	269	6,803
原 田 小	S56	97	2,865
西 郷 小	S62	376	8,113
倉 真 小	S61	250	3,929
千 浜 小	S48 (H29改築)	248	6,814
大 坂 小	S47 (H28改築)	330	6,070
土 方 小	S51	133	3,047
佐 束 小	S52	296	7,366
中 小	S54	203	4,465
横 須 賀 小	S44 (H17改築)	315	7,265
大 淵 小	S51	224	3,308
計		5,771	118,826

資料: 文化・スポーツ振興課

17 中学校体育館開放状況

(令和2年度) (単位: 回、人)

施設の名 称	建築年度	の べ 回 数	利 用 者 数
栄 川 中	S53	161	2,432
東 中	S48 (H16改築)	376	4,763
西 中	S49 (H17改築)	287	5,366
桜 が 丘 中	S52 (H19改築)	256	4,391
原 野 谷 中	S51 (H22改築)	137	2,320
北 中	S51 (H22改築)	318	5,330
城 東 中	S51	189	1,842
大 浜 中	S52 (H4増築)	557	8,882
大 須 賀 中	H15	191	3,042
計		2,472	38,368

資料: 文化・スポーツ振興課

18 海洋センター利用状況

(単位：回、人)

年度	掛川海洋センター						大東海洋センター						大須賀海洋センター						合 計	
	研修室		体育館		艇庫		艇庫		艇庫		プール		プール		プール		回数	人数		
	回数	人数	回数	人数	回数	人数	回数	人数	回数	人数	回数	人数	回数	人数	回数	人数				
平成27 (2015)	49	688	837	13,073	37	692	34	344	-	-	823	957	15,620							
28 (2016)	68	788	1,238	18,432	42	391	34	300	-	-	735	1,382	20,646							
29 (2017)	120	1,200	1,575	22,859	42	644	42	294	-	-	619	1,779	25,616							
30 (2018)	161	1,734	1,629	26,347	75	1,403	79	310	-	-	628	1,944	30,422							
令和元 (2019)	106	1,110	1,412	17,322	56	1,136	55	202	-	-	756	1,629	20,526							
2 (2020)	63	456	1,249	15,252	116	1,100	13	63	-	-	0	1,441	16,871							

資料：文化・スポーツ振興課

※二階会議室含む。

19 いこいの広場施設利用状況

(単位：件、人)

年度	総 数		野 球 場		多 目 的 広 場		テ ニ ス コ ー ト		プ ー ル		和 室	
	件数	人数	件数	人数	件数	人数	件数	人数	件数	人数	件数	人数
昭和51 (1976)	975	62,179	152	6,742	276	15,908	427	3,769	32,456	120	3,304	
平成元 (1989)	3,883	106,002	245	16,339	500	27,897	3,006	17,741	42,046	132	1,979	
10 (1998)	4,280	135,144	208	45,918	528	51,663	3,536	25,225	12,204	8	134	
20 (2008)	3,036	56,158	125	26,711	270	10,834	2,641	18,613	-	-	-	
25 (2013)	3,517	81,033	115	40,421	321	18,812	3,081	21,800	-	-	-	
27 (2015)	3,852	79,575	137	43,546	337	12,961	3,378	23,068	-	-	-	
28 (2016)	3,644	77,144	156	39,398	298	12,310	3,190	25,436	-	-	-	
29 (2017)	3,511	84,222	131	43,553	357	15,474	3,023	25,195	-	-	-	
30 (2018)	3,888	108,698	148	67,146	370	19,750	3,370	21,802	-	-	-	
令和元 (2019)	4,028	128,284	153	85,013	356	18,987	3,519	24,284	-	-	-	
2 (2020)	3,672	54,660	140	15,535	329	17,012	3,203	22,113	-	-	-	

資料：文化・スポーツ振興課

20 総合体育館さんりーな利用状況

(単位：人)

年度 \ 区分	計	施設別利用状況										
		アリーナ	武道場	研修室	プール	トレーニング室	弓道場	ランニングコース	スタジオプログラム	大会観客	視察見学	キッズルームほか
平成27 (2015)	280,703	82,891	22,641	13,689	54,533	44,844	5,773	4,497	16,026	14,708	20,217	884
28 (2016)	282,260	86,186	21,993	12,579	54,263	46,416	6,664	4,507	15,545	12,997	20,204	906
29 (2017)	312,551	77,208	24,680	11,679	67,042	60,127	7,188	4,781	22,914	14,285	21,969	678
30 (2018)	262,126	55,987	19,278	12,242	49,903	63,346	7,002	4,120	24,818	9,142	15,484	804
令和元 (2019)	286,054	63,720	21,507	11,965	65,416	59,236	6,512	3,005	26,000	9,794	17,871	1,028
2 (2020)	204,061	48,397	17,756	7,298	58,045	27,661	4,282	0	22,102	3,761	14,759	0

資料：文化・スポーツ振興課

21 安養寺運動公園利用状況

(単位：回、人)

年度	区分	ゲートボール場		多目的広場		テニスコート		プール		ミーティングルーム		計	
		回数	人数	回数	人数	回数	人数	回数	人数	回数	人数	回数	人数
平成5 (1993)		26	1,837	227	26,945	1,695	9,188	-	41,924	97	1,088	2,045	80,982
10 (1998)		54	1,628	274	13,882	1,549	7,635	-	30,722	64	1,033	1,941	54,900
15 (2003)		131	2,722	278	27,587	1,784	8,516	-	19,866	63	1,557	2,256	60,248
20 (2008)		91	2,015	149	7,290	1,064	4,902	-	17,527	128	1,576	1,432	33,310
25 (2013)		94	2,500	193	7,715	1,317	5,671	-	17,117	130	1,383	1,734	34,386
27 (2015)		119	2,954	222	10,274	1,235	5,170	-	15,717	108	1,443	1,684	35,558
28 (2016)		121	2,916	251	8,325	1,505	6,654	-	16,118	124	1,506	2,001	35,519
29 (2017)		123	2,974	270	10,686	1,437	6,676	-	14,948	151	1,463	1,981	36,747
30 (2018)		133	2,659	262	12,890	1,440	6,540	-	14,840	158	1,569	1,993	38,498
令和元 (2019)		135	2,763	259	12,612	1,546	6,939	-	11,966	155	1,503	2,095	35,783
2 (2020)		124	2,500	229	10,718	1,243	5,992	-	9,403	220	1,531	1,816	30,144

資料：文化・スポーツ振興課

2 2 大東北運動場の利用状況

(単位：件、人)

年度	区分	多目的広場		テニスコート		計	
		件数	人数	件数	人数	件数	人数
平成5 (1993)		112	6,693	2,627	24,461	2,739	31,154
10 (1998)		69	3,070	1,925	13,344	1,994	16,414
15 (2003)		135	7,391	1,625	10,936	1,760	18,327
20 (2008)		126	7,729	1,621	12,242	1,747	19,971
25 (2013)		102	4,780	2,052	16,005	2,154	20,785
27 (2015)		88	4,466	2,047	16,692	2,135	21,158
28 (2016)		94	4,701	2,178	17,577	2,272	22,278
29 (2017)		87	4,330	2,457	17,699	2,544	22,029
30 (2018)		99	4,817	2,578	18,718	2,677	23,535
令和元 (2019)		78	3,904	2,654	18,576	2,732	22,480
2 (2020)		90	2,816	2,732	17,666	2,822	20,482

資料：文化・スポーツ振興課

2 3 大須賀運動場の利用状況

(単位：件、人)

年度	区分	運 動 場		テニスコート		計	
		件数	人数	件数	人数	件数	人数
平成15 (2003)		470	23,311	259	7,008	729	30,319
20 (2008)		133	4,800	107	2,585	240	7,385
25 (2013)		166	4,841	130	1,370	296	6,211
27 (2015)		126	3,554	44	265	170	3,819
28 (2016)		110	3,228	45	131	155	3,359
29 (2017)		143	4,755	53	232	196	4,987
30 (2018)		136	4,330	47	221	183	4,551
令和元 (2019)		124	4,024	79	274	203	4,298
2 (2020)		126	4,576	178	494	304	5,070

資料：文化・スポーツ振興課

2 4 下垂木多目的広場の利用状況

(単位：件、人)

年度	区分	芝 生 広 場	
		件数	人数
平成15 (2003)		243	22,611
20 (2008)		206	13,490
25 (2013)		224	22,718
27 (2015)		236	23,546
28 (2016)		275	24,351
29 (2017)		216	20,899
30 (2018)		226	21,185
令和元 (2019)		217	18,631
2 (2020)		77	5,356

資料：文化・スポーツ振興課

25 大東総合運動場の利用状況

(単位：件、人)

区分 年度	野球場		多目的広場		テニスコート		プール		グラウンドゴルフ		計	
	件数	人数	件数	人数	件数	人数	件数	人数	件数	人数	件数	人数
昭和60 (1985)	199	10,544	119	14,927	…	…	-	20,198	-	-	318	45,669
平成元 (1989)	289	11,981	89	18,364	…	…	-	20,216	-	-	378	50,561
10 (1998)	284	8,765	86	11,006	343	1,967	-	7,116	-	-	713	28,854
20 (2008)	208	11,396	107	8,237	633	5,332	-	4,476	1,317	17,057	2,265	46,498
25 (2013)	124	6,929	77	6,668	620	4,997	-	5,441	846	25,251	1,667	49,286
26 (2014)	108	6,004	97	6,384	701	5,460	-	4,958	758	21,375	1,664	44,181
27 (2015)	127	6,884	109	7,337	757	6,077	-	4,443	867	21,047	1,860	45,788
28 (2016)	139	7,157	148	7,471	850	7,148	-	4,311	917	21,567	2,054	47,654
29 (2017)	146	6,196	128	7,138	904	7,205	-	4,132	815	17,956	1,993	42,627
30 (2018)	106	6,645	125	7,271	874	6,841	-	4,466	755	18,609	1,860	43,832
令和元 (2019)	137	6,259	135	7,195	791	6,175	-	4,346	811	16,530	1,874	40,505
2 (2020)	136	3,823	87	4,479	912	6,125	-	891	889	13,388	2,024	28,706

資料：文化・スポーツ振興課

26 ビーチスポーツ公園 利用者数の推移

(単位：件、人)

年度	利用件数	利用人数
平成15 (2003)	98	1,811
20 (2008)	113	3,413
25 (2013)	82	2,360
27 (2015)	88	3,017
28 (2016)	76	2,547
29 (2017)	49	2,860
30 (2018)	43	1,831
令和元 (2019)	57	2,343
2 (2020)	43	779

資料：文化・スポーツ振興課

27 し～すぽの利用状況

(単位：人)

年度\区分	アリーナ	体力測定室	トレーニングルーム	会議室	その他	計
平成27 (2015)	41,411	13,641	31,304	513	1,244	88,113
平成28 (2016)	43,059	16,937	28,418	766	2,403	91,583
29 (2017)	43,709	21,203	30,018	3,977	747	99,654
30 (2018)	41,716	26,461	29,796	3,626	420	102,019
令和元 (2019)	40,121	25,521	28,624	3,417	748	98,431
2 (2020)	28,221	18,722	18,123	2,290	359	67,715

資料：文化・スポーツ振興課

28 生涯学習センター利用状況

(単位：回、人)

区分	平成15 (2003)		20 (2008)		25 (2013)		27 (2015)		28 (2016)		29 (2017)		30 (2018)		令和元 (2019)		2 (2020)	
	回数	人数	回数	人数	回数	人数	回数	人数	回数	人数	回数	人数	回数	人数	回数	人数	回数	人数
全席	68	68,941	52	47,997	47	42,442	37	32,806	48	46,645	46	42,094	40	37,621	45	40,905	59	26,356
水固定席	96	31,965	90	29,487	73	21,762	64	23,229	69	23,680	64	24,361	71	24,502	53	17,398	27	3,621
リハール	151	7,917	120	5,865	97	4,786	82	3,550	122	5,751	137	7,328	122	6,249	93	4,266	61	2,333
計	315	108,823	262	83,349	217	68,990	183	59,585	239	76,076	247	73,783	233	68,372	191	62,569	147	32,310
リハーサル室	201	4,402	406	4,919	247	4,405	223	2,424	290	2,884	321	3,075	359	3,324	313	2,794	148	1,058
第1会議室	307	5,129	423	3,284	381	3,357	358	8,542	405	2,884	353	2,121	379	2,329	356	2,445	254	1,742
第2会議室	529	10,571	540	8,273	519	9,552	569	8,736	576	7,736	572	7,987	553	7,831	487	6,852	366	4,356
第3会議室	452	8,952	468	6,108	483	7,781	464	5,983	444	5,877	445	6,043	466	6,574	411	6,000	305	3,994
第4会議室	404	26,899	369	19,142	425	24,699	421	23,294	476	23,314	424	21,946	411	20,513	401	20,948	267	10,213
料理室	144	2,815	90	1,269	98	1,263	98	1,145	106	1,179	114	1,135	109	1,034	99	1,063	61	695
和室	370	5,370	396	5,322	372	4,351	370	4,574	434	4,841	378	4,300	345	3,876	336	3,606	203	2,004
工作室	284	4,275	337	3,441	408	3,806	382	3,706	379	2,941	377	3,029	375	2,683	309	2,292	207	1,609
催物広場	44	27,786	56	36,468	54	22,348	47	18,121	57	23,530	52	24,716	68	21,184	70	17,460	73	2,193
ギャラリ	78	12,726	132	9,716	159	15,246	124	9,837	143	9,694	160	13,780	144	6,892	132	5,965	86	2,072
ホール移動席	-	-	2	-	-	-	-	-	-	-	-	-	-	-	-	-	-	-
合計	3,128	217,748	3,481	181,291	3,363	165,798	3,239	145,947	3,549	160,956	3,443	161,915	3,442	144,612	3,105	131,994	2,117	62,246

資料：文化・スポーツ振興課

29 美惑ホール利用状況

(単位：回、人)

年度	ホール		会議室						計	
	回数	人数	第1		第2		併用		回数	人数
			回数	人数	回数	人数	回数	人数		
平成5 (1993)	121	17,400	85	668	34	265	23	451	263	18,784
10 (1998)	135	19,351	65	808	16	114	65	2,622	281	22,895
15 (2003)	137	15,504	53	812	38	456	54	2,218	282	18,990
20 (2008)	147	16,770	15	124	51	498	51	2,195	264	19,587
25 (2013)	175	15,257	71	571	173	1,487	65	2,328	484	19,643
27 (2015)	191	15,186	80	491	146	1,137	82	2,174	499	18,988
28 (2016)	188	14,776	79	618	149	1,105	96	2,240	512	18,739
29 (2017)	149	13,112	96	302	143	519	66	621	454	14,554
30 (2018)	206	14,572	68	338	188	1,283	90	2,225	552	18,418
令和元 (2019)	207	13,139	41	269	163	1,189	102	2,169	513	16,766
2 (2020)	124	6,499	16	90	112	740	108	1,416	360	8,745

資料：文化・スポーツ振興課

30 文化会館シオーネ利用状況

(単位：回、人)

区分	年度	平成29 (2017)		30 (2018)		令和元 (2019)		2 (2020)	
		回数	人数	回数	人数	回数	人数	回数	人数
大ホール	公演等	77	27,181	60	21,933	54	20,383	38	5,053
	リハール・準備	104	4,212	60	2,965	60	2,305	52	1,971
	計	181	31,393	120	24,898	114	22,688	90	7,024
小ホール	公演等	77	10,540	73	8,701	81	10,296	12	590
	リハール・準備	463	11,412	412	10,803	370	7,847	381	6,440
	計	540	21,952	485	19,504	451	18,143	393	7,030
大会議室		551	15,123	442	13,495	363	10,375	623	9,728
小会議室		178	2,379	190	1,989	124	1,313	108	839
和室		166	2,394	131	2,224	110	1,172	111	624
楽屋		127	3,927	97	3,411	77	2,732	170	1,294
稽古場		444	3,733	368	3,102	352	2,586	172	787
スタッフルーム		39	337	29	236	21	177	15	117
展示ホール		120	15,091	99	11,351	104	11,517	19	220
野外ステージ		85	7,529	61	6,900	62	7,191	5	322
計		2,431	103,858	2,022	87,110	1,778	77,894	1,706	27,985

資料：文化・スポーツ振興課

31 大東北公民館利用状況

(単位：回、人)

年度・月	回数	人数
平成27 (2015)	806	16,290
28 (2016)	917	17,713
29 (2017)	807	17,184
30 (2018)	795	21,116
令和元 (2019)	632	17,864
2 (2020)	419	9,779
令和2年4月	8	353
5月	0	144
6月	32	552
7月	53	1,134
8月	38	805
9月	46	969
10月	46	1,188
11月	62	990
12月	47	912
令和3年1月	23	846
2月	27	926
3月	37	960

資料：教育政策課

32 大須賀中央公民館利用状況

(単位：回、人)

年度・月	回数	人数
平成27 (2015)	963	56,829
28 (2016)	735	28,810
29 (2017)	1,029	41,467
30 (2018)	971	42,991
令和元 (2019)	1,021	36,552
2 (2020)	836	18,157
令和2年4月	4	51
5月	0	0
6月	42	1,331
7月	123	2,329
8月	85	1,620
9月	113	1,553
10月	103	2,168
11月	118	2,688
12月	86	1,335
令和3年1月	39	560
2月	57	1,753
3月	66	2,769

資料：教育政策課

※平成28年9月11日～平成29年1月6日の間、天井改修工事のため全館休館

3 3 図書館の状況

(1) 主要指標

(令和3年3月31日現在)

中央図書館	資料総数	367,823	点	
	図書冊数	354,809	冊	
	延べ貸出点数	558,817	点	
大東図書館	資料総数	210,642	点	
	図書冊数	203,896	冊	
	延べ貸出点数	175,496	点	
大須賀図書館	資料総数	101,571	点	
	図書冊数	97,700	冊	
	延べ貸出点数	78,849	点	
参 考	資料費決算額	27,270,837	円	(市民一人あたり 233.71円)
	個人登録者数	102,154	人	(登録率87.5%)

(2) 年度別蔵書数

[中央図書館]

(各年度末の集計)

項 目	年 度	平成27	28	29	30	令和元	2
		(2015)	(2016)	(2017)	(2018)	(2019)	(2020)
一 般 図 書		214,305	216,508	218,611	220,207	222,841	226,087
児 童 図 書		92,751	94,992	96,890	100,118	102,731	105,556
郷 土 図 書		22,588	22,309	22,582	22,847	22,947	23,166
図 書 計		329,644	333,809	338,083	343,172	348,519	354,809
A V 資 料		11,282	11,444	12,087	12,430	12,606	12,788
複製絵画・おもちゃ		206	206	219	230	225	226
合 計		341,132	345,459	350,389	355,832	361,350	367,823

[大東図書館]

項 目	年 度	平成27	28	29	30	令和元	2
		(2015)	(2016)	(2017)	(2018)	(2019)	(2020)
一 般 図 書		109,009	112,474	115,626	118,729	120,669	123,113
児 童 図 書		63,441	65,462	67,287	68,987	70,270	72,267
郷 土 図 書		6,824	7,164	7,498	7,825	8,053	8,516
図 書 計		179,274	185,100	190,411	195,541	196,992	203,896
A V 資 料		5,919	6,076	6,250	6,341	6,541	6,737
複製絵画・おもちゃ		33	27	31	32	9	9
合 計		185,226	191,203	196,692	201,914	205,542	210,642

※平成17年度以前は北公民館・千浜農村環境改善センター

[大須賀図書館]

項 目	年 度	平成27	28	29	30	令和元	2
		(2015)	(2016)	(2017)	(2018)	(2019)	(2020)
一 般 図 書		56,672	56,983	56,402	55,602	54,792	53,638
児 童 図 書		39,627	40,346	40,883	39,806	39,222	38,092
郷 土 図 書		6,306	6,397	6,574	6,614	6,737	5,970
図 書 計		102,605	103,726	103,859	102,022	100,851	97,700
A V 資 料		4,381	4,323	4,426	4,481	3,781	3,866
複製絵画・おもちゃ		1	5	5	5	5	5
合 計		106,987	108,054	108,290	106,508	104,637	101,571

(3) 種別別蔵書数

(令和3年3月31日現在) (単位:冊)

分類	中央図書館			大東図書館			大須賀図書館		
	一般	児童	郷土	一般	児童	郷土	一般	児童	郷土
0 総記	8,768	1,600	4,057	4,020	944	1,109	1,057	273	226
1 哲学	7,571	730	1,223	4,488	540	407	1,820	199	115
2 歴史	17,652	3,417	4,886	8,421	2,087	2,532	3,856	1,014	2,526
3 社会科学	30,240	4,234	5,766	16,287	2,892	2,024	5,595	1,148	1,787
4 自然科学	10,583	7,041	703	7,958	4,551	418	2,336	2,547	279
5 技術	15,476	2,456	991	11,672	1,828	322	5,196	1,088	202
6 産業	6,775	1,551	1,414	4,570	1,119	352	1,295	672	247
7 芸術	17,605	4,538	1,299	12,588	2,580	394	5,866	2,512	285
8 言語	3,438	1,011	257	1,883	754	117	841	368	50
9 文学	49,148	22,160	2,089	32,390	16,574	835	17,550	9,616	241
その他の	52,765	4,028	481	13,708	1,365	4	8,226	3,699	12
小計	220,021	52,766	23,166	117,985	35,234	8,514	53,638	23,136	5,970
E 絵本	0	32,338	0	0	23,570	0	0	13,817	0
P 紙芝居	0	1,917	0	0	1,352	0	0	1,139	0
小計	0	34,255	0	0	24,922	0	0	14,956	0
図書計		330,208			186,655			97,700	
A カセット		1,482			42			21	
C CD		7,094			4,455			3,040	
V ビデオ		2,651			228			168	
DVD		1,558			2,002			632	
郷土資料等		3			10			5	
複製絵画		146			0			0	
おもちゃ他		80			9			5	
AV等資料計		13,014			6,746			3,871	
合計		343,222			193,401			101,571	

分類	移動図書館(中央)			移動図書館(大東)			合計		
	一般	児童	郷土	一般	児童	郷土	一般	児童	郷土
0 総記	38	206	0	41	55	0	13,924	3,078	5,392
1 哲学	161	128	0	73	90	0	14,113	1,687	1,745
2 歴史	169	261	0	109	199	2	30,207	6,978	9,946
3 社会科学	227	297	0	302	372	0	52,651	8,943	9,577
4 自然科学	178	1,604	0	411	1,089	0	21,466	16,832	1,400
5 技術	424	457	0	488	276	0	33,256	6,105	1,515
6 産業	116	288	0	125	282	0	12,881	3,912	2,013
7 芸術	281	1,023	0	374	669	0	36,714	11,322	1,978
8 言語	47	145	0	11	105	0	6,220	2,383	424
9 文学	3,166	6,012	0	2,381	4,136	0	104,635	58,498	3,165
その他の	1,259	140	0	813	160	0	76,771	9,392	497
小計	6,066	10,561	0	5,128	7,433	2	402,838	129,130	37,652
E 絵本	0	7,539	0	0	4,453	0	0	81,717	0
P 紙芝居	0	435	0	0	225	0	0	5,068	0
小計	0	7,974	0	0	4,678	0	0	86,785	0
図書計		24,601			17,241			656,405	
A カセット		0			0			1,545	
C CD		0			0			14,589	
V ビデオ		0			0			3,047	
DVD		0			0			4,192	
郷土資料等		0			0			18	
複製絵画		0			0			146	
おもちゃ他		0			0			94	
AV等資料計		0			0			23,631	
合計		24,601			17,241			680,036	

(4) 貸出冊数・貸出人数

〔中央図書館〕

(単位：冊、人)

年度	開館日数	貸出冊数							年齢別貸出人数			
		一般	児童	雑誌	A V	絵画	郷土他	計	0~12歳	13~18歳	19歳~	計
平成27(2015)	290	260,632	292,754	26,922	32,184	386	361	613,239	31,357	5,220	115,526	152,103
28(2016)	284	249,526	305,970	26,065	28,834	297	417	611,109	33,914	4,883	114,290	153,087
29(2017)	289	239,731	317,874	25,594	29,297	422	359	613,277	35,983	4,518	112,409	152,910
30(2018)	289	237,436	335,798	25,969	28,740	342	283	628,568	37,758	4,087	113,492	155,337
令和元(2019)	289	229,598	327,180	25,347	26,940	293	349	609,707	34,811	4,365	106,183	145,359
2(2020)	280	204,880	291,375	23,967	20,446	230	263	541,161	29,174	4,163	93,883	127,220

〔中央図書館(移動図書館)〕

(単位：冊、人)

年度	貸出冊数				年齢別貸出人数			
	一般	児童	雑誌等	計	0~12歳	13~18歳	19歳~	計
平成27(2015)	1,138	18,349	19	19,506	8,636	18	410	9,064
28(2016)	929	19,365	32	20,326	9,542	18	313	9,873
29(2017)	895	19,857	30	20,782	9,706	26	267	9,999
30(2018)	780	18,934	19	19,733	9,316	20	208	9,544
令和元(2019)	642	17,427	15	18,084	8,989	46	163	9,198
2(2020)	787	16,867	2	17,656	8,646	14	208	8,868

〔大東図書館〕

(単位：冊、人)

年度	開館日数	貸出冊数					年齢別貸出人数			
		一般	児童	雑誌	A V他	計	0~12歳	13~18歳	19歳~	計
平成27(2015)	288	99,191	81,512	7,525	21,968	210,196	8,046	1,695	35,539	45,280
28(2016)	285	89,612	75,974	6,635	17,798	190,019	7,973	1,336	33,203	42,512
29(2017)	286	89,141	78,949	6,783	17,635	192,508	8,442	1,111	34,225	43,778
30(2018)	287	84,713	78,164	6,494	18,485	187,856	7,993	919	34,242	43,154
令和元(2019)	288	83,015	78,540	6,839	16,819	185,213	7,441	1,383	33,163	41,987
2(2020)	279	70,865	74,143	6,297	13,739	165,044	6,560	766	29,161	36,487

〔大東図書館(移動図書館)〕

(単位：冊、人)

年度	貸出冊数				年齢別貸出人数			
	一般	児童	雑誌等	計	0~12歳	13~18歳	19歳~	計
平成27(2015)	1,387	8,630	178	10,195	3,721	6	363	4,090
28(2016)	1,361	9,324	303	10,988	4,272	6	355	4,633
29(2017)	1,472	10,277	323	12,072	4,247	4	384	4,635
30(2018)	1,712	10,253	337	12,302	4,343	3	330	4,676
令和元(2019)	1,632	8,936	424	10,992	3,756	0	327	4,083
2(2020)	1,582	8,358	512	10,452	3,571	0	322	3,893

〔大須賀図書館〕

(単位：冊、人)

年度	開館日数	貸出冊数					年齢別貸出人数			
		一般	児童	雑誌	A V他	計	0~12歳	13~18歳	19歳~	計
平成27(2015)	288	32,605	47,319	5,132	8,190	93,246	4,367	524	14,853	19,744
28(2016)	283	30,976	46,475	4,717	7,495	89,663	4,170	516	14,410	19,096
29(2017)	286	31,748	46,700	4,026	7,310	89,784	4,297	532	14,566	19,395
30(2018)	285	34,185	38,535	3,706	7,527	83,953	3,341	690	14,772	18,803
令和元(2019)	286	33,951	42,413	3,570	7,014	86,948	3,494	602	15,040	19,136
2(2020)	279	32,498	36,774	3,130	6,447	78,849	3,270	533	13,380	17,183

(5) 図書受入数

(令和2年度) (単位:冊)

分類	中央図書館			大東図書館			大須賀図書館		
	一般	児童	郷土	一般	児童	郷土	一般	児童	郷土
0 総記	168	35	45	144	34	48	45	31	5
1 哲学	191	29	14	76	31	48	49	15	6
2 歴史	285	188	45	190	52	133	101	33	30
3 社会科学	844	150	98	529	127	107	273	81	58
4 自然科学	273	186	10	233	162	15	77	91	11
5 技術	307	93	21	294	87	12	170	74	6
6 産業	106	64	16	106	42	12	34	42	9
7 芸術	272	117	36	227	91	17	187	159	10
8 言語	52	38	5	38	40	6	12	34	4
9 文学	759	779	17	900	381	37	260	186	5
寄贈他	863	133	10	363	102	4	321	108	0
小計	4,120	1,812	317	3,100	1,149	439	1,529	854	144
E 絵本	0	1,106	0	0	887	0	0	478	0
C 紙芝居	0	188	0	0	94	0	0	26	0
小計	0	1,294	0	0	981	0	0	504	0
図書計	7,543			5,669			3,031		
A V 資料計	207			203			62		
複製絵画・おもちゃ	1			0			0		
合計	7,751			5,872			3,093		

分類	移動図書館(中央)			移動図書館(大東)			合計		
	一般	児童	郷土	一般	児童	郷土	一般	児童	郷土
0 総記	0	2	0	0	4	0	357	106	98
1 哲学	1	6	0	0	7	0	317	88	68
2 歴史	1	8	0	0	10	0	577	291	208
3 社会科学	4	3	0	13	16	0	1,663	377	263
4 自然科学	4	34	0	3	57	0	590	530	36
5 技術	0	4	0	2	14	0	773	272	39
6 産業	0	1	0	4	4	0	250	153	37
7 芸術	0	7	0	13	41	0	699	415	63
8 言語	0	1	0	0	1	0	102	114	15
9 文学	36	97	0	17	136	0	1,972	1,579	59
文庫他	2	7	0	16	20	0	1,565	370	14
小計	48	170	0	68	310	0	8,865	4,295	900
E 絵本	0	131	0	0	30	0	0	2,632	0
C 紙芝居	0	4	0	0	0	0	0	312	0
小計	0	135	0	0	30	0	0	2,944	0
図書計	353			408			17,004		
A V 資料計	0			0			472		
複製絵画・おもちゃ	0			0			1		
合計	353			408			17,477		

(6) 年齢別新規登録者数

〔中央図書館〕

(単位：人)

年度	0～12歳	13～18歳	19歳以上	計
平成27 (2015)	991	46	968	2,005
28 (2016)	927	28	869	1,824
29 (2017)	957	38	897	1,892
30 (2018)	922	35	839	1,796
令和元 (2019)	954	35	715	1,704
2 (2020)	927	35	632	1,594

〔大東図書館〕

(単位：人)

年度	0～12歳	13～18歳	19歳以上	計
平成27 (2015)	205	3	272	480
28 (2016)	241	6	230	477
29 (2017)	266	1	238	505
30 (2018)	258	2	230	490
令和元 (2019)	247	8	206	461
2 (2020)	222	1	154	377

〔大須賀図書館〕

(単位：人)

年度	0～12歳	13～18歳	19歳以上	計
平成27 (2015)	77	2	76	155
28 (2016)	102	2	97	201
29 (2017)	32	0	80	112
30 (2018)	34	1	68	103
令和元 (2019)	22	2	59	83
2 (2020)	33	2	43	78

(7) 視覚障害者等資料

(令和2年度)

図書館	分類	冊数
中央図書館	大活字本(拡大写本)	2,703
	点字図書	729
	朗読テープ等	820
	外国語図書	2,355
大東図書館	大活字本(拡大写本)	2,189
	点字図書	8
	朗読テープ等	42
	外国語図書	1,103
大須賀図書館	大活字本(拡大写本)	444
	点字図書	28
	朗読テープ等	5
	外国語図書	445

資料：図書館

3 4 掛川城天守閣・御殿入場者の推移

(単位：人)

年 度	総 数	大 人	小 人	優待券
平成27 (2015)	129,660	109,525	11,602	8,533
28 (2016)	140,975	117,305	15,820	7,850
29 (2017)	148,868	128,624	18,951	1,293
30 (2018)	123,125	106,798	14,968	1,359
令和元 (2019)	115,568	101,470	12,536	1,562
2 (2020)	55,193	45,614	7,591	1,988

資料：文化・スポーツ振興課 平成6年4月3日天守閣復元

3 5 二の丸美術館入館者の推移

(単位：人)

年 度	総 数	大 人	小 人	優待券
平成27(2015)	23,510	14,768	3,231	5,511
28(2016)	21,712	13,479	3,467	4,766
29(2017)	28,249	18,522	4,282	5,445
30(2018)	27,769	16,677	5,070	6,022
令和元(2019)	23,922	13,066	4,361	6,495
2(2020)	16,418	9,646	2,501	4,271

資料：文化・スポーツ振興課

3 6 ステンドグラス美術館入館者の推移

(単位：人)

年 度	総 数	大 人	小 人	優待券
平成27(2015)	52,210	41,105	6,247	4,858
28(2016)	33,816	25,096	5,419	3,301
29(2017)	30,005	20,303	5,517	4,185
30(2018)	27,387	20,071	4,917	2,399
令和元(2019)	22,694	16,339	3,919	2,436
2(2020)	13,506	9,853	2,681	972

資料：文化・スポーツ振興課 注：平成27年6月開館

3 7 二の丸茶室入場者の推移

(単位：人)

年 度	総入館者数				利用回数	利用人数	総 数
		大 人	小 人	優待券			
平成27(2015)	16,589	13,222	2,972	395	101	1,301	17,890
28(2016)	18,123	14,560	2,966	597	59	1,129	19,252
29(2017)	21,033	17,109	3,285	639	62	1,155	22,188
30(2018)	22,077	18,256	3,289	532	66	1,174	23,251
令和元(2019)	18,844	15,589	2,684	571	83	1,139	19,983
2(2020)	12,015	9,686	1,979	350	24	152	12,167

資料：文化・スポーツ振興課

38 竹の丸入場者の推移

(単位：人)

年 度	総入館者数			利用回数	利用人数	総 数	
	大 人	小 人	優待券				
平成27 (2015)	13,108	11,779	812	517	685	9,284	22,392
28 (2016)	15,774	13,822	851	1,101	850	9,077	24,851
29 (2017)	17,643	15,393	1,026	1,224	924	9,062	26,705
30 (2018)	14,098	13,101	758	239	1,171	12,595	26,693
令和元 (2019)	13,411	12,429	947	35	850	9,559	22,970
2 (2020)	9,351	7,625	1,692	34	710	4,529	13,880

資料：文化・スポーツ振興課

注：平成21年6月1日開館、利用回数・人数は貸室

39 清水邸庭園入場者の推移

(単位：人)

年 度	27 (2015)	28 (2016)	29 (2017)	30 (2018)	令和元 (2019)	令和2 (2020)
入園者数	7,498	10,640	8,676	8,874	7,876	5,313

資料：文化・スポーツ振興課

40 吉岡彌生記念館入館者の推移

(単位：人)

年 度・月	開館日数	来館者	一般 ※有料	子 供
平成10 (1998)	97	2,908	2,447	142
15 (2003)	297	4,326	3,086	184
20 (2008)	291	3,452	2,222	83
25 (2013)	289	1,946	1,079	46
26 (2014)	290	1,831	1,025	38
27 (2015)	243	1,944	922	44
28 (2016)	294	1,872	889	295
29 (2017)	288	2,644	1,023	859
30 (2018)	286	2,092	624	354
令和元 (2019)	273	1,653	448	294
2 (2020)	295	1,234	800	227
令和2年4月	25	36	28	5
5月	26	31	26	2
6月	24	30	21	2
7月	26	84	75	9
8月	25	90	38	13
9月	25	150	121	26
10月	26	301	141	62
11月	24	210	168	17
12月	23	101	25	70
令和3年1月	23	17	14	2
2月	23	53	44	5
3月	25	131	99	14

資料：健康医療課

※注：平成28年度より子供(中学生以下)の入館料は無料となりました。

4 1 大須賀歴史民俗資料館利用状況

(単位：人)

年度・月	開館日数	来館者
平成15(2003)	357	627
20(2008)	307	1,167
25(2013)	305	655
26(2014)	306	657
27(2015)	308	740
28(2016)	306	964
29(2017)	306	931
30(2018)	306	1,076
令和元(2019)	289	595
2(2020)	266	475
令和2年4月	0	0
5月	12	15
6月	25	31
7月	27	47
8月	26	15
9月	26	19
10月	27	73
11月	25	109
12月	24	5
令和3年1月	24	38
2月	24	78
3月	26	45

資料：文化・スポーツ振興課

4 2 IT講習会受講者数の推移

(単位：人)

種類・年度	IT基礎講習会受講者					
	平成27 (2015)	28 (2016)	29 (2017)	30 (2018)	令和元 (2019)	2 (2020)
地域生涯学習センター 合 計	104	69	81	55	6	0
地域生涯学習センター	0	0	0	0	0	0
掛 川 市 役 所	84	44	64	36	0	0
そ の 他	20	25	17	19	6	0

資料：IT政策課

文化財一覧表

(令和3年4月1日現在)

指定区分	名称	指定年月日	所在地	所有者
国指定	建造物	掛川城御殿 S55. 1. 26	掛川	掛川市
		旧遠江国報徳社公会堂 (大日本報徳社大講堂) H21. 6. 30	掛川	大日本報徳社
	史跡	高天神城跡 S50. 10. 16 横須賀城跡 S56. 5. 8 和岡岡古墳群 H 8. 3. 29	上土方他 山崎他 和田岡	高天神社他 掛川市他 掛川市他
県指定	建造物	龍華院大猷院霊屋 附春日厨子 S29. 1. 30	掛川	龍華院
		窓泉寺山門 附棟札 S55. 3. 21	西大淵	窓泉寺
		三熊野神社本殿 H 8. 11. 18	西大淵	三熊野神社
		赤山神社本殿 附棟札2、銘板1 H10. 3. 17	海戸	赤山神社
		大日本報徳社淡山翁記念報徳図書館 附設計図案、絵葉書 H13. 11. 26	掛川	大日本報徳社
		大日本報徳社 正門 H13. 11. 26	掛川	大日本報徳社
		旧有栖川宮熾仁親王邸御座所及び侍女部屋 (大日本報徳社仰徳記念館及び仰徳学寮) H26. 3. 14	掛川	大日本報徳社
	旧遠江国報徳社第三館掛川事務所 (大日本報徳社冀北学舎) H26. 3. 14	掛川	大日本報徳社	
	絵画	松平遠江守定吉画像 S32. 12. 25	仁藤	真如寺
		紙本墨画揚柳観音像(1幅) S49. 4. 18	大坂	貞永寺
紙本墨画臨濟・百丈禅師像(2幅) S49. 4. 18		大坂	貞永寺	
紙本墨画達磨像(1幅) S49. 4. 18		大坂	貞永寺	
絹本着色真人図(1幅) S52. 12. 20		山崎	撰要寺	
村松以弘筆「白糸瀑図」 H 8. 3. 12		掛川	掛川市	
三熊野神社絵馬(44点) H 8. 11. 18		西大淵	三熊野神社	
黒田清輝作「岡田良一郎肖像」 H20. 3. 21		掛川	大日本報徳社	
工芸	大尾山 罎口 S32. 12. 25	居尻	顕光寺	
	刀 銘義助 S33. 4. 15	掛川	個人	
	刀 銘於南紀重国造 S38. 2. 19	掛川	個人	
考古資料	宇洞ヶ谷横穴墳出土遺物一括 S43. 3. 19	大坂他	掛川市	
史跡	撰要寺墓塔群 S58. 9. 27	山崎	撰要寺	
天然記念物	峯貝戸の大クワ S33. 10. 30	東山	個人	
	伊達方の大ヒイラギ S46. 8. 3	伊達方	個人	
	本勝寺ナギ・マキの門 S49. 4. 18	川久保	本勝寺	
	中新井池のオニバス S58. 2. 25	大淵	財務省	
	阿波々神社の社叢 H21. 11. 20	初馬	阿波々神社	
無形民俗	獅子舞 かんからまち S30. 11. 1	掛川	かんからまち保存会	
	三社祭礼囃子 S30. 11. 1	西大淵	三社祭礼囃子保存会	
	八坂神社の祇園囃子と祭礼行事 S59. 11. 30	中	八坂神社祭典保存会	
	三熊野神社の地固め舞と田遊び H元. 3. 22	西大淵	地固め舞と田遊び保存会	
市指定	建造物	掛川城太鼓櫓 S35. 5. 31	掛川	掛川市
		掛川城落の門 S35. 5. 31	掛川	円満寺
		本源寺山門 S48. 3. 28	西大淵	本源寺
		撰要寺不開門 S48. 3. 28	山崎	撰要寺
		大手門番所 S55. 8. 20	城下	掛川市
		横須賀町番所 S55. 4. 1	西大淵	掛川市
		普門寺 弁財天堂 H10. 11. 27	西大淵	普門寺
		八所神社旧社殿 H10. 11. 27	西大淵	普門寺
		旧日坂宿旅籠「川坂屋」 H13. 2. 27	日坂	掛川市
		旧観音寺石塔「貞和二禩」の銘がある H14. 3. 26	上西郷	法泉寺
		吉岡彌生移築生家 H16. 4. 8	下土方	掛川市
		貞永寺本堂 H17. 2. 4	大坂	貞永寺
		ゲイスベルト・ヘンミイ墓 H18. 2. 24	仁藤町	天然寺
		竹の丸(旧松本家住宅) 主屋1棟、離れ1棟、 土蔵2棟、米倉1棟、番屋1棟 H20. 5. 29	掛川	掛川市
		旧日坂宿旅籠「川坂屋」茶室 H19. 1. 30	日坂	掛川市
	松ヶ岡(旧山崎家住宅) H28. 2. 22	南西郷	掛川市	
絵画	村松以弘筆「青緑董法山水」 S55. 8. 20	掛川	掛川市	
	涅槃図 S55. 8. 20	日坂	常現寺	
	本勝寺七面堂野賀岐山画 S60. 11. 11	川久保	本勝寺	
	大久保一丘筆「鶴図」(4面) H19. 1. 30	西大淵	蓮舟寺	

指定区分	名 称	指定年月日	所在地	所有者		
市	書跡	有栖川宮熾仁親王書跡	S50. 8. 15	千浜	個人	
		掛川城絵図	S55. 8. 20	掛川	掛川市	
		掛川城御殿古図	S55. 8. 20	仁藤	個人	
		掛川城御殿古図	S55. 8. 20	緑ヶ丘2	個人	
	古文書	旧掛川宿問屋職鈴木家文書	S35. 5. 31	大坂	掛川市	
		横須賀惣庄屋覚帳	S48. 3. 28	大坂	掛川市	
		横須賀城関係記録	S48. 3. 28	大坂	掛川市	
		長松院古文書	S55. 8. 20	大野	長松院	
		永源寺古文書	S55. 8. 20	各和	永源寺	
		横須賀城下町絵図など45点	H16. 1. 28	大坂	掛川市	
	工芸	盛岩院 鰐口	S50. 8. 15	岩滑	盛岩院	
		萩間八幡宮 鰐口	S55. 8. 20	萩間	萩間八幡宮	
		大原子神社 鰐口	S55. 8. 20	伊達方	大原子神社	
		本勝寺七面堂厨子	S60. 11. 11	川久保	本勝寺	
	彫刻	高麗神社 伎楽古面	S48. 3. 28	大淵	高麗神社	
		三熊野神社 天狗の面	S48. 3. 28	西大淵	三熊野神社	
		三熊野神社 狛犬	S48. 3. 28	西大淵	三熊野神社	
		本勝寺本堂 立川流彫刻	S60. 11. 11	川久保	本勝寺	
		本勝寺七面堂 立川流彫刻	S60. 11. 11	川久保	本勝寺	
	考古資料	横須賀城の鯨瓦・鬼瓦	S48. 3. 28	西大淵	恩高寺	
指	史跡	キリシタン燈籠	S40. 2. 1	南2丁目	大日寺	
		久延寺境内	S40. 2. 1	佐夜鹿	久延寺	
		十内塚	S48. 3. 28	西大淵	静岡県	
		城主井上氏の墓塔	S48. 3. 28	西大淵	本源寺	
		城主西尾氏の墓塔	S48. 3. 28	西大淵	龍眠寺	
		刀工高天神兼明屋敷跡	S50. 8. 15	中	個人	
		晴明塚	S53. 11. 29	大淵	浜地区	
		佐夜鹿一里塚	S55. 8. 20	佐夜鹿	個人	
		平塚古墳	H13. 2. 27	上西郷	観音寺、個人	
		東登口古墳群（6基の内5基）	H14. 3. 26	吉岡	個人	
定	天然記念物	興禅庵マキの自然門	S50. 8. 15	岩滑	興禅庵	
		事任八幡宮の大スギ	S55. 8. 20	八坂	事任八幡宮	
		垂木の大スギ	S55. 8. 20	上垂木	六所神社	
		高天神追手門跡スギ	H 2. 4. 6	上土方嶺向	高天神社	
		小笠神社参道スギ	H 2. 4. 6	入山瀬	小笠神社	
		今瀧寺イヌマキ 2本	H 2. 4. 6	今滝	今瀧寺	
		今瀧寺ソテツ 2本	H 2. 4. 6	今滝	今瀧寺	
		春日神社クスノキ	H 2. 4. 6	中方	春日神社	
		満勝寺イチョウ	H 2. 4. 6	中	満勝寺	
		永福寺イヌマキ	H 3. 5. 13	千浜	永福寺	
		本勝寺カヤ 2本	H 3. 5. 13	川久保	本勝寺	
		事任八幡宮のクスノキ	H12. 2. 24	八坂	事任八幡宮	
		居尻のイスノキ	H12. 2. 24	居尻	個人	
		松葉のカヤ	H12. 2. 24	倉真	個人	
		秋葉路のモッコク	H16. 3. 22	秋葉路	秋葉路区	
		如意庵のソテツ	H16. 1. 28	西大淵	龍眠寺	
		有形民俗	獅子頭	H 8. 3. 28	掛川	紺屋町区
		無形民俗	紺屋町木獅子の舞 附 太鼓1、鉦5	H14. 3. 26	紺屋町	紺屋町木獅子の舞保存会
			大淵のさなぶり	H16. 1. 28	大淵	大淵地内8区
垂木の祇園祭	H30. 4. 26		上垂木・下垂木・富部	垂木の祇園祭保存会		

(指定件数) 国=5件、県=30件、市=70件 合計=105件

資料：文化・スポーツ振興課

N 運輸・通信

1 JR東海掛川駅乗車人数

(単位：人)

年 度	乗 車 人 員					
	総 数		定 期 乗 車 人 員		定 期 外 乗 車 人 員	
	年 間	1日平均	年 間	1日平均	年 間	1日平均
昭和55 (1980)	2,743,816	7,517	1,768,166	4,844	975,650	2,673
60 (1985)	2,672,885	7,323	1,704,927	4,672	967,958	2,651
平成元 (1989)	3,705,903	10,153	1,918,582	5,256	1,787,321	4,897
5 (1993)	4,424,649	12,122	2,251,968	6,170	2,172,681	5,953
10 (1998)	4,445,574	12,180	2,301,421	6,305	2,144,153	5,874
15 (2003)	4,393,208	12,003	2,231,635	6,097	2,161,573	5,906
20 (2008)	4,259,548	11,670	2,139,102	5,861	2,120,446	5,809
25 (2013)	4,021,764	11,019	2,108,889	5,778	1,912,875	5,241
27 (2015)	4,032,729	11,018	2,051,134	5,604	1,981,595	5,414
28 (2016)	4,014,853	11,000	2,048,957	5,614	1,965,896	5,386
29 (2017)	4,121,668	11,292	2,058,039	5,638	2,063,629	5,654
30 (2018)	4,189,248	11,477	2,051,782	5,621	2,137,466	5,856
令和元 (2019)	4,146,603	11,330	2,108,474	5,761	2,038,129	5,569
2 (2020)	2,649,865	7,260	1,909,972	5,233	739,893	2,027

資料：JR東海静岡支社

2 天竜浜名湖鉄道各駅乗車人数

(単位：人)

年度 駅名	平成27(2015)		28(2016)		29(2017)		30(2018)		令和元(2019)		2(2020)	
	年間	日平均	年間	日平均	年間	日平均	年間	日平均	年間	日平均	年間	日平均
掛川	299,344	820	311,412	853	363,150	995	340,331	932	328,564	900	236,282	647
掛川市役所前	38,070	104	32,422	89	33,875	93	26,873	74	29,742	81	21,994	60
西掛川	39,890	109	33,815	93	30,312	83	34,468	94	33,445	92	27,130	74
桜木	52,913	145	58,621	161	58,964	162	57,502	158	53,337	146	33,363	91
いこいの広場	27,087	74	26,998	74	25,624	70	24,123	66	24,892	68	23,013	63
細谷	13,676	37	18,466	51	17,265	47	15,566	43	13,315	36	9,718	27
原谷	46,592	128	42,374	116	36,694	101	36,786	101	33,743	92	23,749	65
原田	10,112	28	7,064	19	6,385	17	6,033	17	5,947	16	3,366	9
戸綿	47,062	129	46,556	128	47,534	130	53,743	147	53,311	146	39,492	108
遠州森	129,852	356	132,282	362	130,524	358	122,251	335	120,545	330	97,794	268
森町病院前	11,036	30	12,508	34	15,130	41	16,893	46	16,282	45	11,844	32
円田	12,152	33	14,684	40	13,965	38	13,272	36	13,234	36	9,713	27
遠江一宮	23,995	66	19,751	54	22,855	63	25,333	69	24,771	68	17,807	49
敷地	16,573	45	11,491	31	10,064	28	10,765	29	9,893	27	8,315	23
豊岡	23,528	64	28,201	77	26,953	74	27,885	76	28,655	79	22,793	62
上野部	1,518	4	2,003	5	2,542	7	2,408	7	2,238	6	1,690	5
天竜二俣	46,947	129	47,261	129	48,794	134	45,943	126	43,686	120	37,408	102
二俣本町	18,062	49	19,627	54	15,046	41	16,236	44	15,478	42	12,837	35
西鹿島	87,599	240	87,352	239	99,057	271	99,153	272	97,438	267	62,181	170
岩水寺	11,222	31	13,757	38	16,370	45	17,329	47	17,662	48	15,234	42
宮口	33,927	93	45,481	125	43,611	119	43,642	120	40,992	112	30,220	83
フルーツパーク	5,058	14	4,665	13	5,228	14	3,896	11	3,129	9	2,872	8
都田	10,394	28	11,495	31	12,884	35	16,501	45	13,141	36	10,034	27
常葉大学前	10,351	28	7,983	22	11,075	30	9,055	25	9,700	27	6,416	18
金指	118,597	325	123,851	339	133,544	366	131,138	359	130,510	358	101,518	278
岡地	12,529	34	8,714	24	10,548	29	17,814	49	18,296	50	18,475	51
気賀	36,387	100	38,466	105	51,967	142	26,656	73	26,302	72	18,138	50
西気賀	13,275	36	13,927	38	13,820	38	12,767	35	12,244	34	8,895	24
寸座	4,835	13	6,453	18	5,009	14	4,658	13	4,190	11	2,758	8
浜名湖佐久米	10,767	29	9,231	25	6,954	19	6,958	19	7,074	19	7,105	19
東都築	20,130	55	14,416	39	12,348	34	12,732	35	14,299	39	12,641	35
都築	19,001	52	24,219	66	20,587	56	18,964	52	18,196	50	14,033	38
三ヶ日	82,345	226	79,672	218	76,744	210	69,714	191	65,191	179	59,100	162
奥浜名湖	13,079	36	9,350	26	12,049	33	11,416	31	12,838	35	9,411	26
尾奈	17,027	47	20,268	56	16,585	45	12,826	35	13,400	37	11,521	32
知波田	17,044	47	18,358	50	19,389	53	14,437	40	16,421	45	14,224	39
大森	8,714	24	8,617	24	5,850	16	8,121	22	9,228	25	8,118	22
アスモ前	6,773	19	7,680	21	9,239	25	10,481	29	10,498	29	7,247	20
新所原	126,158	346	129,070	354	136,737	375	121,417	333	120,957	331	87,815	241
計	1,523,621	4,173	1,548,561	4,243	1,625,271	4,453	1,546,086	4,236	1,512,784	4,145	1,146,264	3,140

資料：生涯学習協働推進課

3 自動車保有台数

(各年4月1日現在) (単位:台)

区分 \ 年		平成30(2018)	31(2019)	令和2(2020)	3(2021)
総数		103,282	103,578	103,928	104,066
乗用車	小計	41,830	41,821	41,770	41,803
	普通車(営業用)	10	9	11	9
	"(自家用)	20,087	20,587	21,009	21,500
	小型車(営業用)	53	52	49	47
	"(自家用)	21,680	21,173	20,701	20,247
用準車乗	小計	1,520	1,534	1,557	1,581
	営業用	3	4	8	7
	自家用	1,517	1,530	1,549	1,574
トラック等	小計	4,272	4,263	4,218	4,179
	トラック(2t以下)	2,376	2,324	2,271	2,181
	"(2t超5t以下)	775	800	806	851
	"(5t超8t以下)	65	67	67	64
	"(8t超10t以下)	123	118	119	123
	"(10t超)	222	233	228	233
	トレーラー(牽引車)	16	19	25	27
	"(被牽引車)	38	46	53	57
	大型特殊自動車 特殊用途自動車	— 657	— 656	— 649	— 643
バス	小計	188	189	189	174
	営業用	59	58	55	51
	自家用	129	131	134	123
軽四輪	小計	44,038	44,504	45,219	45,441
	乗用車	32,209	32,704	33,490	33,811
	貨物車	11,829	11,800	11,729	11,630
三輪車	—	5	5	5	
二輪車・原付	小計	10,604	10,429	10,105	9,966
	250cc超	2,211	2,282	2,267	2,274
	125cc超250cc以下	1,948	1,931	1,892	1,943
	90cc超125cc以下	1,053	1,094	1,115	1,140
	50cc超90cc以下	632	615	616	636
	50cc以下	4,696	4,441	4,150	3,909
	原付三・四輪	64	66	65	64
特小型	小計	825	833	865	917
	農耕作業用	566	581	611	655
	その他	259	252	254	262

資料:企画政策課 出典:静岡県 of 自動車保有台数調査

4 高速道路インターチェンジ別交通量

(単位:台)

インターチェンジ名	東 名			新東名
	菊川 I C	掛川 I C	袋井 I C	森・掛川 I C
年度	1日平均出入台数	1日平均出入台数	1日平均出入台数	1日平均出入台数
平成5(1993)	6,644	4,813	14,773	—
10(1998)	6,239	6,685	15,640	—
15(2003)	5,803	7,851	13,049	—
20(2008)	6,245	9,030	14,674	—
25(2013)	6,584	9,710	10,945	3,604
26(2014)	6,176	9,373	9,854	2,872
27(2015)	6,220	9,244	9,746	2,863
28(2016)	6,314	9,151	9,646	3,083
29(2017)	6,293	9,367	10,057	3,064
30(2018)	6,401	9,456	10,057	3,085
令和元(2019)	6,353	9,564	10,472	3,232
2(2020)	5,492	7,821	9,129	2,695

資料:企画政策課 出典:静岡県統計年鑑

※新東名高速道路 平成24年4月14日開通

5 バス利用状況

(1) 自主運行バス利用状況

(単位:人)

年度	路線別乗車人員											年間			
	東山線	栗本線	居尻線	倉真線	桜木線	北回り	南回り	掛川中横須賀	東循環線	西循環線	満水線		和岡線	曾我線	大須賀線
平成15 (2003)	35,911	57,634	41,696	28,089	22,517	90,707	61,480	-	-	-	-	-	-	-	338,034
20 (2008)	31,879	44,774	29,985	22,298	16,466	123,142	75,577	21,449	19,937	4,894	-	-	-	-	390,401
25 (2013)	34,589	42,224	29,584	13,479	9,483	101,665	57,308	-	-	7,164	-	-	-	-	295,496
26 (2014)	32,799	38,921	30,463	13,743	9,118	104,528	62,954	-	-	7,481	-	-	-	-	300,007
27 (2015)	34,055	40,419	30,999	15,347	7,642	101,622	75,379	-	-	7,401	-	-	-	-	312,864
28 (2016)	37,985	38,513	29,584	15,314	7,572	103,101	78,821	-	-	7,347	-	-	-	5,106	323,343
29 (2017)	38,149	38,401	28,584	14,439	6,813	99,218	79,937	-	-	3,331	-	-	-	6,791	315,663
30 (2018)	38,190	35,835	30,080	15,088	7,240	96,586	78,911	-	-	3,376	-	-	-	13,817	319,123
令和元 (2019)	33,965	34,332	28,489	17,737	6,540	92,676	79,125	-	-	2,312	-	-	-	17,684	312,860
2 (2020)	31,124	23,065	22,460	12,387	5,376	63,770	49,694	-	-	1,706	-	-	-	17,848	227,430

資料：生涯学習協働推進課

(2) 路線バス利用状況

(単位:人)

年度	秋葉中遠線	掛川大東浜岡線(旧大坂線)	掛塚さなる台線
平成元 (1989)	1,074,160	601,738	78,614
5 (1993)	1,000,144	632,858	74,795
10 (1998)	736,867	535,147	55,672
15 (2003)	665,917	375,977	45,563
20 (2008)	512,751	285,439	42,993
25 (2013)	385,423	201,006	35,657
26 (2014)	359,006	195,551	36,116
27 (2015)	356,945	254,912	35,482
28 (2016)	374,021	263,263	34,876
29 (2017)	398,301	264,128	32,888
30 (2018)	420,320	293,178	19,872
令和元 (2019)	441,430	286,606	15,205
2 (2020)	371,197	201,735	9,197

資料：しずてつジャストライン、秋葉バスサービス、遠州鉄道

平成15年5月… 市街地循環線(北・南回り) 運行開始
 平成18年4月… 掛川中横須賀線 運行開始
 平成19年4月… 東循環線 運行開始
 平成20年11月… 西循環線 運行開始 (H20年度乗車人員は11/1~3/31実績)
 平成22年10月… 東循環線・西循環線 廃止 (H22年度乗車人員は4/1~10/31実績)
 平成23年3月… 掛川中横須賀線 廃止 (H22年度乗車人員は4/1~3/26日実績)
 平成27年9月… 掛川大東浜岡線 病院直行便廃止 (H26年度乗車人員は10/1~9/30実績)
 平成28年4月… 掛川大須賀線(学生のみ)の運行 運行開始
 平成29年4月… 市街地循環線南回り 土日祝富士見台霊園に乗り入れ
 平成30年10月… 掛川大須賀線 一般乗車可能
 令和元年6月… 桜木線 家代の里経由新設
 令和2年4月… 自主運行バス(市街地循環線除く) 後期高齢者運賃無料運行実証実験
 令和3年4月… 市街地循環線北回り・南回り 全日16便に統一
 市街地循環線南回り 平日富士見台霊園に乗り入れ
 掛川大須賀線 フリー乗降区間設置 掛川東高入口バス停新設
 東山線 エコポリス内のルート延伸
 掛塚さなる台線(横須賀系統)横須賀-福田車庫間廃止
 桜木線 家代の里経由増便、坂下経由減便
 市街地循環線南回り 始発便出発地変更
 満水線廃止
 袋井駅中東遠総合医療センター線 平野公会堂前バス停設置

6 郵便施設状況

令和3年4月1日現在

掛川区域

私書箱	切手類販売所	郵便箱 ^ホ スト	郵便局	簡易郵便局
50	71	127	11	5

大東区域

私書箱	切手類販売所	郵便箱 ^ホ スト	郵便局 (旧集配センター含む)
16	20	34	5

大須賀区域

私書箱	切手類販売所	郵便箱 ^ホ スト	郵便局 (旧集配センター含む)
16	11	25	2

資料：日本郵便株式会社

0 市民生活

1 たばこ消費状況

(単位：本)

年度 月	平成25 (2013)	26 (2014)	27 (2015)	28 (2016)	29 (2017)	30 (2018)	令和元 (2019)	2 (2020)
総数	161,904,413	154,955,802	150,699,575	148,479,609	137,147,418	137,624,589	125,316,052	121,827,819
4月	13,668,514	16,469,236	12,332,253	14,089,103	12,001,021	11,554,932	10,550,471	9,830,403
5月	13,488,042	9,534,946	12,762,714	12,082,261	11,682,943	10,278,740	10,756,002	9,390,140
6月	14,123,721	13,542,585	12,870,372	12,235,510	11,721,078	11,774,504	10,512,809	9,666,585
7月	13,312,965	11,935,758	12,715,362	12,683,053	11,957,587	11,133,741	10,515,311	10,142,671
8月	14,216,169	14,132,143	13,071,797	12,798,779	11,903,761	11,028,620	10,562,030	9,964,091
9月	14,666,660	13,336,205	12,838,147	12,774,356	12,624,175	11,252,446	11,410,904	9,993,414
10月	12,918,183	13,207,012	12,831,011	12,618,566	11,596,332	14,336,315	10,858,594	12,751,626
11月	14,402,049	13,265,936	13,791,522	12,612,577	11,620,168	8,358,819	10,447,334	8,129,592
12月	13,172,104	12,599,763	11,297,587	11,773,052	10,815,954	10,203,467	9,893,771	8,385,570
1月	14,110,001	13,451,454	13,818,365	13,650,687	11,943,646	11,064,117	10,611,359	10,266,810
2月	11,710,433	12,155,749	11,268,129	10,523,080	9,590,939	16,977,079	9,422,946	14,750,102
3月	12,115,572	11,325,015	11,102,316	10,638,585	9,689,814	9,661,809	9,774,521	8,556,815

資料：市税課

2 消費生活相談件数の推移

(単位：件)

年度	平成25 (2013)	26 (2014)	27 (2015)	28 (2016)	29 (2017)	30 (2018)	令和元 (2019)	2 (2020)
相談 件数	475	429	483	469	500	473	433	436
うち 苦情 件数	466	421	474	464	493	466	430	428

資料：産業労働政策課

3 消費生活相談の商品別・内容別分類

(令和2年度) (単位:件)

商品・ 役務等別 分類	内容別分類													計												
	商品一般	食料品	住居品	光熱水品	被服品	保健衛生品	教養娯楽品	車両・乗り物	土地・建物・設備	他の商品	クリーニング	レンタル・リース・貸借	工事・建築・加工		修理・補修	管理・保管	役務一般	金融・保険サービス	運輸・通信サービス	教育サービス	教養・娯楽サービス	保健・福祉サービス	他の役務	内職・副業・ねずみ講	他の行政サービス	他の相談
受付件数	46	35	23	7	23	37	31	7	6	2	2	13	14	5	0	4	26	96	0	5	14	31	5	1	3	436
(うち苦情件数)	(46)	(34)	(23)	(7)	(22)	(36)	(31)	(7)	(6)	(2)	(2)	(13)	(13)	(5)	(0)	(4)	(25)	(96)	(0)	(4)	(14)	(31)	(5)	(1)	(1)	(428)
安全・衛生	0	4	3	0	0	1	0	1	0	0	0	0	0	0	0	0	0	0	0	0	0	0	0	0	0	9
品質・機能・役務品質	0	5	2	0	0	2	5	1	0	0	0	3	4	1	0	0	0	2	0	0	1	0	0	0	0	26
法規・基準	0	1	0	0	0	0	0	0	0	0	0	0	0	0	0	0	0	0	0	0	0	0	0	0	0	1
価格・料金	0	0	1	2	0	2	0	0	0	0	0	0	0	0	0	0	2	0	0	0	0	0	0	0	0	7
計量・量目	0	0	0	0	0	0	0	0	0	0	0	0	0	0	0	0	0	0	0	0	0	0	0	0	0	0
表示・広告	1	7	0	0	0	5	2	1	0	0	0	0	0	0	0	0	0	4	0	1	2	1	0	0	0	24
販売方法	30	27	15	4	20	31	22	4	3	1	1	4	7	4	0	3	7	79	0	3	8	21	5	1	0	300
契約・解約	39	26	18	5	21	34	25	6	6	2	2	12	11	3	0	4	24	92	0	4	12	26	5	1	0	378
接客対応	6	6	4	1	3	9	7	1	0	0	1	3	2	2	0	0	3	16	0	0	3	3	0	0	0	70
包装・容器	0	0	0	0	0	0	0	0	0	0	0	0	0	0	0	0	0	0	0	0	0	0	0	0	0	0
施設・設備	0	0	0	0	0	0	0	0	0	0	0	0	0	0	0	0	0	0	0	0	0	0	0	0	0	0
買物相談	0	0	0	0	0	0	0	0	0	0	0	1	0	0	0	0	0	0	0	0	0	0	0	0	0	1
生活知識	0	0	0	0	0	0	0	0	0	0	0	0	0	0	0	0	0	0	0	0	0	0	0	0	0	0
その他の	0	0	0	0	0	0	0	0	0	0	0	0	0	0	0	0	0	0	0	0	0	0	0	0	0	0

内容別相談件数

資料：産業労働政策課

4 主要道路交通量

(1) 国道1号種別交通量

(単位：台)

路線名 観測地点名	調査 年度	昼間12時間自動車類交通量			24時間自動車類交通量		
		(上下合計)			(上下合計)		
		小型車	大型車	合計	小型車	大型車	合計
一般国道1号(掛川B.P.)							
掛川市水垂	H27	17,668	8,092	25,760	24,251	14,189	38,440
掛川市大池	H27	18,136	8,215	26,351	24,922	14,209	39,131
一般国道1号(袋井B.P.)							
掛川市原川	H27	29,481	9,295	38,776	39,916	15,489	55,405
掛川市同心橋東	H27	30,199	9,616	39,815	40,995	15,930	56,925
一般国道1号(日坂B.P.)							
島田市志戸呂	H27	13,636	6,638	20,274	19,229	12,253	31,482

資料：全国道路・街路交通情勢調査

注：秋季の平日1日間について実施。12時間観測は午前7時～午後7時。24時間観測は午前7時～翌日午前7時。

(2) 主要道路種別交通量

(単位：台)

路線名 観測地点名	調査 年度	昼間12時間自動車類交通量			24時間自動車類交通量		
		(上下合計)			(上下合計)		
		小型車	大型車	合計	小型車	大型車	合計
一般国道150号							
掛川市浜川新田	H27	7,969	2,223	10,192	10,576	2,776	13,352
掛川市大淵	H27	7,915	2,484	10,399	10,229	3,174	13,403
掛川浜岡線							
掛川市満水	H27	6,925	456	7,381	8,624	824	9,448
掛川大東線							
掛川市上張	H27	11,800	703	12,503	15,153	750	15,903
掛川川根線							
掛川市弥生町	H27	8,150	274	8,424	10,220	731	10,951
掛川天竜線							
掛川市富部	H27	10,592	860	11,452	13,702	1,529	15,231
相良大須賀線							
掛川市西大淵	H27	8,774	694	9,468	11,198	1,205	12,403
大東菊川線							
掛川市坂里	H27	2,849	365	3,214	3,526	524	4,050
中方千浜線							
掛川市岩滑	H27	4,023	483	4,506	5,004	719	5,723
掛川大東大須賀線							
掛川市入山瀬	H27	5,583	322	5,905	6,869	630	7,499
掛川停車場線							
掛川市掛川	H27	6,645	80	6,725	8,250	425	8,675
大和田森線							
掛川市寺島	H27	1,374	56	1,430	1,680	122	1,802
方の橋園ヶ谷線							
掛川市千羽	H27	4,182	1,167	5,349	5,337	1,456	6,793
原里大池線							
掛川市大池	H27	6,890	101	6,991	8,487	461	8,948
小笠掛川線							
掛川市上内田	H27	4,207	372	4,579	5,207	608	5,815
小笠山運動公園線							
掛川市領家	H27	8,944	2,553	11,497	11,975	3,201	15,176
磐田掛川線							
掛川市長谷	H27	11,839	2,301	14,140	15,693	3,113	18,806
大須賀掛川停車場線							
掛川市西大淵	H27	1,519	49	1,568	1,783	99	1,882
日坂沢田線							
掛川市二瀬川	H27	13,306	1,110	14,416	16,634	1,338	17,972

資料：全国道路・街路交通情勢調査

注：秋季の平日1日間について実施。12時間観測は午前7時～午後7時。24時間観測は午前7時～翌日午前7時。

5 主要道路における騒音量

(1) 自動車交通騒音面的評価

平成24年度より掛川市では道路騒音を定点測定から市内主要道路20路線を5年間のローテーションで面的評価をしています。

面的評価とは道路に面する地域について、一定地域内の住居などのうち騒音レベルが環境基準を超過する戸数及び割合により評価する方法です。

(a) 定点測定結果

測定期間は令和2年10月20日～令和2年10月21日

路線名	令和2年度	
	時間帯	
	昼間 6～22時	夜間 22～6時
掛川大東線	71.0	66.0
掛川大東線	68.0	62.0
掛川大東線	65.0	55.0
袋井大須賀線	67.0	59.0
相良大須賀線	68.0	61.0

資料：環境政策課

注：数値は等価騒音レベル

(b) 面的評価

令和2年度

	路線別面的評価結果（戸数全体）				路線別面的評価結果（割合）			
	昼間・夜間 達成	昼間のみ 達成	夜間のみ 達成	昼・夜 未達成	昼間・夜間 達成	昼間のみ 達成	夜間のみ 達成	昼・夜 未達成
掛川大東線	280	0	0	30	90.3%	0.0%	0.0%	9.7%
掛川大東線	247	0	0	0	100.0%	0.0%	0.0%	0.0%
掛川大東線	275	0	0	0	100.0%	0.0%	0.0%	0.0%
袋井大須賀線	195	0	0	0	100.0%	0.0%	0.0%	0.0%
相良大須賀線	701	0	0	0	100.0%	0.0%	0.0%	0.0%

資料：環境政策課

幹線道路近接空間を除く 環境基準（dB）：昼間 55 夜間 60（第1種及び第2種中高層住居専用地域含む）
騒音規制法による第1種区域：60
騒音規制法による第2,3,4種区域：65 60（第1種及び第2種中高層住居専用地域除く）

幹線道路近接空間 環境基準（dB）：昼間 70 夜間 65
騒音規制法による第1,2,3,4種区域

※「幹線道路近接空間」とは、2車線以下：道路端から15メートル 2車線を越える：道路端から20メートル

6 水質汚濁の状況

《生物化学的酸素要求量 (BOD)》

(単位: mg/L)

年度	測定点	原野谷川	逆川	垂木川	富部川	家代川	倉真川	初馬川	上小笠川
		権現橋	長谷橋	善光寺橋	岡津橋	森平橋	山崎橋	中村橋	田島橋
平成15(2003)		0.60	2.80	4.00	1.90	3.20	1.00	1.50	1.40
20(2008)		0.80	3.70	2.90	1.10	3.00	0.60	0.90	0.80
25(2013)		0.5未満	0.50	2.90	2.20	4.10	0.5未満	1.10	0.50
27(2015)		0.50	1.70	2.10	1.00	3.00	0.50	0.60	0.60
28(2016)		0.5未満	2.10	1.80	1.40	2.10	0.5未満	0.70	0.80
29(2017)		0.50	—	1.90	1.10	2.00	0.50	0.90	0.60
30(2018)		0.50	0.60	1.70	0.90	2.00	0.50	0.70	0.90
令和元(2019)		0.50	—	1.50	1.00	1.70	0.50	0.50	0.60
2(2020)		0.50	—	2.10	1.60	2.80	0.70	1.00	0.60

注: 平成16年度までは年2回測定平均、平成17年度～は年6回

平成21年度～は年4回測定75%値を記載

環境基準: 権現橋は2mg/L以下、長谷橋は5mg/L以下、その他は設定なし

年度	測定点	佐束川	牛淵川	下小笠川	高松川	菊川	竜今寺川
		榎田橋	鹿島橋	二丁越橋	汐風橋	国安橋	竜今寺1号橋
平成15(2003)		1.30	3.00	0.70	1.90	1.80	2.00
20(2008)		1.50	2.50	1.20	2.20	1.50	0.80
25(2013)		1.50	1.80	—	1.50	1.20	0.5未満
27(2015)		0.60	1.60	0.50	1.10	1.00	0.50
28(2016)		1.10	1.50	0.50	0.90	0.80	0.5未満
29(2017)		0.60	1.90	0.50	0.50	1.50	0.50
30(2018)		1.10	2.20	1.00	0.70	1.70	0.50
令和元(2019)		0.80	1.90	0.50	0.60	1.50	0.50
2(2020)		0.60	2.00	0.50	1.00	1.40	0.60

注: 平成16年度までは年2回測定平均、平成17年度～は年6回

平成21年度～は年4回測定75%値を記載

環境基準: 牛淵川(B類型)、菊川(C類型) H17.5.1より(B類型)

年度	測定点	新川	下紙川	丸池川	弁財天川	坊主淵川	大溝川	開川	西大谷川	東大谷川
		新川橋	下紙川・弁財天川合流地点	丸池橋	今沢橋	坊主淵橋	大溝水門	開川自転車道	調練橋	河口付近
平成15(2003)		7.10	5.90	7.60	1.30	1.60	1.20	11.40	3.50	0.50
20(2008)		1.60	1.30	2.20	1.20	1.40	1.70	16.60	2.00	2.50
25(2013)		1.50	0.90	3.80	0.90	0.70	2.00	11.00	0.5未満	2.70
27(2015)		1.30	0.50	4.40	0.70	0.60	1.10	9.40	1.30	1.30
28(2016)		1.40	0.70	1.50	0.70	1.70	1.40	9.60	0.5未満	1.10
29(2017)		2.30	0.60	1.60	0.50	0.90	0.80	6.20	0.50	1.60
30(2018)		2.80	0.80	1.40	1.00	0.60	1.50	11.00	0.50	1.30
令和元(2019)		4.20	0.50	1.90	0.50	0.60	0.90	9.70	0.50	1.00
2(2020)		2.50	0.60	5.20	0.90	0.70	1.30	12.00	0.60	1.00

注: 平成16年度までは年2回測定平均、平成17年度～は年6回

平成21年度～は年4回測定75%値を記載

環境基準: 設定なし

資料: 環境政策課

7 大気汚染の状況

《二氧化硫黄（SO₂）、二酸化窒素（NO₂）、浮遊粒子状物質（SPM）、光化学オキシダント》

年度	SO ₂ (ppm)		NO ₂ (ppm)		SPM (mg)		オキシダント (0.06ppm超日)	
	本庁	大東支所	本庁	大東支所	本庁	大東支所	本庁	大東支所
平成15(2003)	0.004	0.006	0.018	0.014	0.026	0.030	54	105
20(2008)	0.004	-	0.015	0.006	0.026	0.023	83	95
25(2013)	0.001	-	0.011	0.008	0.024	0.022	55	111
27(2015)	0.002	-	0.011	0.006	0.021	0.021	41	91
28(2016)	0.002	-	0.01	0.006	0.015	0.020	53	99
29(2017)	0.001	-	0.01	0.007	0.014	0.019	58	117
30(2018)	0.001	-	0.009	0.006	0.015	0.02	40	96
令和元(2019)	0.001	-	0.008	0.006	0.012	0.019	28	84
2(2020)	0.001	-	0.007	0.005	0.012	0.016	37	82

資料：環境政策課

注：SO₂、NO₂は年平均値、SPMは年平均値/m³

光化学オキシダントは昼間の1時間値が0.06ppmを超えた日数

環境基準値 SO₂：1時間値の1日平均値が0.04ppm以下であり、かつ1時間値が0.1ppm以下
 NO₂：1時間値の1日平均値が、0.04~0.06ppmまでのゾーン内又はそれ以下
 SPM：1時間値の1日平均値が0.10mg/m³以下であり、かつ1時間値が0.20mg/m³以下
 光化学オキシダント：1時間値が0.06ppm以下

8 公害苦情発生状況

(単位：件)

年度	項目 総数	大気汚染		水質汚濁	騒音	振動	悪臭	その他
		ばい煙	粉じん					
平成15(2003)	71	26	-	6	11	-	18	10
20(2008)	146	5	-	8	14	-	102	17
25(2013)	130	2	-	3	18	2	43	62
27(2015)	135	2	-	16	14	3	4	96
28(2016)	149	0	-	6	15	2	3	123
29(2017)	180	1	-	1	12	1	2	163
30(2018)	123	2	-	11	8	0	8	94
令和元(2019)	132	3	-	3	12	2	11	101
2(2020)	123	3	-	6	10	1	8	95

資料：環境政策課

注：平成15年以前は、旧掛川市及び旧大東町の合計。

P 治 安

1 重要犯罪、重要窃盗認知件数の推移（掛川警察署管内）

（単位：件）

年 度		平成15	20	25	27	28	29	30	令和元	2	
		(2003)	(2008)	(2013)	(2015)	(2016)	(2017)	(2018)	(2019)	(2020)	
罪 名											
総 数		350	138	97	76	61	95	55	41	29	
重 要 犯 罪	殺 人		2	2	1	1	-	-	-	1	-
	強 盗	殺 人	-	-	-	-	-	-	-	-	-
		傷 人	3	1	1	-	1	-	-	-	-
		強 姦	-	-	-	-	-	-	-	-	-
		普 通	2	2	4	1	-	1	1	-	1
		放 火	1	-	2	-	1	2	2	-	-
	強 制 性 交 等	-	1	1	-	-	1	-	-	-	1
	強 制 わ い せ つ	1	2	2	2	2	3	1	2	1	
	略 取 ・ 誘 拐	-	-	-	-	-	-	-	-	-	-
	小 計		9	8	11	4	4	7	4	3	3
重 要 窃 盗 犯	侵 入 犯	空 き 巣	83	41	41	14	18	27	17	9	6
		忍 込 み	52	11	10	11	6	10	8	7	1
		そ の 他	172	54	29	41	20	48	22	20	18
	自 動 車 盗		27	19	6	6	7	2	4	2	1
	ひ っ た く り		7	4	-	-	6	1	-	-	-
	す り		-	1	-	-	-	-	-	-	-
	小 計		341	130	86	72	57	88	51	38	26

資料提供：静岡県警本部、掛川警察署

出典：市区町別にみた令和〇年の犯罪、犯罪のあらまし（平成23年度～）

掛川警察署「けいさつ白書」

2 刑法犯・特別法犯・少年学識別検挙・補導状況

(令和2年) (単位：件)

学識別 罪種別・法令別		総数 (人)	学生・生徒	内 訳				有職少年	無職少年
				小学生	中学生	高校生	その他 学生		
合 計		22	15	6	1	8	0	4	2
刑 法 犯	凶 悪 犯								
	粗 暴 犯	1							
	窃 盗 犯	7	4	3		1		1	2
	(万 引 き)								
	(乗 り 物 盗)	2							2
	(そ の 他)	5	4	3		1		1	
	知 能 犯	2	1			1		1	
	風 俗 犯								
	そ の 他	2	2	1		1			
	小 計		12	7	4	0	3	0	2
特 別 法 犯	軽犯罪法	3	3	2		1			
	児童売春、児童ポルノ法	4	4		1	3			
	廃棄物処理法	2						2	
	鉄道営業法	1	1			1			
	小 計	10	8	2	1	5	0	2	0

資料提供：掛川警察署

出典：掛川地区防犯協会・掛川警察署「犯罪のあらまし」

3 特別法犯の検挙状況

年 罪 名	検 挙 件 数 (件)						検 挙 人 員 (人)					
	平成27 (2015)	28 (2016)	29 (2017)	30 (2018)	令和元 (2019)	2 (2020)	平成27 (2015)	28 (2016)	29 (2017)	30 (2018)	令和元 (2019)	2 (2020)
総 数	44	50	62	60	52	44	44	38	56	53	54	44
覚 せ い 剤 取 締 法	8	9	7	17	5	5	7	6	7	11	5	5
大 麻 取 締 法	7	7	11	12	10	2	4	2	7	6	7	2
火 薬 取 締 法	-	-	-	-	-	-	-	-	-	-	-	-
毒 物 及 び 劇 物 取 締 法	-	-	-	1	-	1	-	-	-	1	-	1
風 営 適 正 化 法	2	1	2	1	-	-	7	2	5	4	-	-
青 少 年 環 境 整 備 条 例	-	-	1	1	1	2	-	-	-	1	1	1
児 童 買 春 ・ 児 童 ポ ル ノ 法						5						5
犯 罪 収 益 移 転 防 止 法						1						1
廃 棄 物 処 理 法	1	6	7	10	10	12	2	6	9	12	12	14
鉄 道 営 業 法						1						1
公 職 選 挙 法 違 反	-	-	-	-	1	-	-	-	-	-	3	-
出 入 国 管 理 及 び 難 民 認 定 法 違 反	3	-	3	-	2	2	-	-	2	-	1	1
銃 砲 刀 剣 類 所 持 等 取 締 法	2	5	5	4	4	5	2	2	4	4	3	5
迷 惑 行 為 防 止 条 例	5	5	8	3	1	3	5	5	7	3	1	3
狩 猟 法	-	6	3	-	-	-	-	7	3	-	-	-
軽 犯 罪 法	-	-	4	1	9	2	-	-	4	1	9	1
未 成 年 者 喫 煙 禁 止 法	1	1	1	1	3	3	1	1	1	1	4	4
電 波 法	8	-	-	-	1	-	9	-	-	-	1	-
賃 金 業 規 則 法 違 反	-	-	-	-	-	-	-	-	-	-	-	-
そ の 他	7	10	10	9	5	-	7	7	7	9	7	-

資料：掛川警察署 出典：掛川地区防犯協会・掛川警察署「犯罪のあらまし」

4 静岡県の人身交通事故発生状況

年/区分	件 数 (件)	死 者 (人)	傷 者 (人)
平成元 (1989)	30,128	385	36,344
5 (1993)	34,909	343	41,182
10 (1998)	32,378	287	41,230
平成15 (2003)	41,242	297	53,234
平成20 (2008)	36,748	210	47,161
24 (2012)	36,946	155	48,178
25 (2013)	35,224	184	45,654
26 (2014)	33,499	143	43,640
27 (2015)	32,491	153	42,533
28 (2016)	31,518	137	41,221
29 (2017)	30,244	128	39,353
30 (2018)	28,402	104	36,770
令和元 (2019)	25,102	101	32,491
2 (2020)	20,667	108	26,360
対前年増減数	△ 4,435	7	△ 6,131
対前年増減率(%)	△ 17.67	6.93	△ 18.87

資料：掛川警察署「交通事故のあらまし」、静岡県警察「交通年鑑」

5 掛川警察署管内の交通事故発生状況

(1) 人身事故、物損事故

年	区分	総数 (件)	人身事故			物損事故 (件)
			件数(件)	死者(人)	傷者(人)	
平成27	(2015)	3,175	921	7	1,210	2,254
28	(2016)	3,309	973	8	1,310	2,336
29	(2017)	3,304	895	6	1,187	2,409
30	(2018)	3,135	833	2	1,134	2,302
令和元	(2019)	3,026	671	3	929	2,355
2	(2020)	2,672	589	6	801	2,083
対前年増減数		△ 354	△ 82	3	△ 128	△ 272
対前年増減率(%)		△ 11.7	△ 12.2	100.0	△ 13.8	△ 11.5

資料：掛川警察署提供

(2) 月別人身交通事故発生状況 (令和2年)

区分\月	1月	2月	3月	4月	5月	6月
件数(件)	55	43	54	33	44	47
死者(人)	1		1			

区分\月	7月	8月	9月	10月	11月	12月	合計
件数(件)	60	47	50	52	53	51	589
死者(人)	1		2	1			6

資料：掛川警察署提供

(3) 年代別人身交通事故発生状況 (第1起因者)

年	平成27(2015)		28(2016)		29(2017)		30(2018)		令和元(2019)		2(2020)	
	件数(件)	構成率(%)	件数(件)	構成率(%)	件数(件)	構成率(%)	件数(件)	構成率(%)	件数(件)	構成率(%)	件数(件)	構成率(%)
総数	921	100.0	973	100.0	895	100.0	833	100.0	671	100.0	589	100.0
19歳以下	54	5.9	44	4.5	51	5.7	28	3.4	26	3.9	21	3.6
20~24歳	127	13.8	110	11.3	105	11.7	93	11.2	78	11.6	60	10.2
25~29歳	79	8.6	103	10.6	84	9.4	78	9.4	66	9.8	47	8.0
30歳代	158	17.2	164	16.9	149	16.6	125	15.0	119	17.7	87	14.8
40歳代	157	17.0	151	15.5	157	17.5	141	16.9	115	17.1	96	16.3
50歳代	110	11.9	120	12.3	116	13.0	110	13.2	87	13.0	86	14.6
60~64歳	58	6.3	70	7.2	57	6.4	59	7.1	38	5.7	39	6.6
65歳以上	178	19.3	211	21.7	171	19.1	195	23.4	140	20.9	152	25.8
不明	-	-	-	-	5	0.6	4	0.5	2	0.3	1	0.2

資料：掛川警察署提供

(4) 違反別人身交通事故発生状況

(令和2年)

違 反		件数(件)	構成率(%)	違 反		件数(件)	構成率(%)	
車 両 等	信 号 無 視	19	3.2	車 両 等	安 全 運 転	運 転 操 作	41	7.0
	通 行 区 分	1	0.2			漫 然 運 転	52	8.8
	最 高 速 度	1	0.2			脇 見 運 転	65	11.0
	追 越 違 反	2	0.3			動 静 注 視	115	19.5
	優 先 妨 害	2	0.3			安 全 確 認	183	31.1
	一 時 停 止	28	4.8			そ の 他	15	2.5
	歩 行 者 妨 害	14	2.4	そ の 他	49	8.3		
	酒 酔 運 転	1	0.2	不 明	1	0.2		
	過 労 運 転	0	0.0	合 計	589	100.0		

資料：掛川警察署提供

(5) 事故類型別人身交通事故発生状況

(令和2年)

区分	事 故 類 型		件 数 (件)	構 成 率 (%)
人 対 車 両	対 (背) 面 通 行 中		3	0.5
	横 断 中	横 断 歩 道	14	2.4
		そ の 他	8	1.4
	そ の 他		10	1.7
小 計			35	5.9
車 両 相 互	正 面 衝 突		11	1.9
	追 突		221	37.5
	出 会 い 頭 頭		165	28.0
	追 越 ・ 追 抜 時		6	1.0
	右 左 折 時		53	9.0
	そ の 他		71	12.1
	小 計			527
車 両 単 独		26	4.4	
踏 切		1	0.2	
合 計			589	100.0

資料：掛川警察署提供

Q 消 防

1 救急活動状況

(単位：回、人)

年・月	平成26												2 (2020)	令和元 (2019)	30 (2018)	29 (2017)	28 (2016)	27 (2015)	26 (2014)	平成25																				
	1月	2月	3月	4月	5月	6月	7月	8月	9月	10月	11月	12月								1月	2月	3月	4月	5月	6月	7月	8月	9月	10月	11月	12月									
合計	400	342	269	229	254	268	289	370	304	325	258	321	3,629	3,675	3,782	3,829	3,926	4,207	4,145	3,629	3,449	3,506	3,541	3,592	3,831	3,595	3,043	3,449	3,506	3,541	3,592	3,831	3,595	3,043	3,449	3,506	3,541	3,592	3,831	3,595
火災 出 場	0	2	0	0	0	0	0	0	0	0	0	1	4	5	4	2	5	8	3	4	5	4	2	5	8	3	4	5	4	2	5	8	3	4	5	4	2	5	8	3
自然災害 出 場	0	0	0	0	0	0	0	0	0	0	0	0	0	2	0	0	0	0	3	0	2	0	0	0	0	0	0	2	0	0	0	0	0	0	2	0	0	0	0	0
水難 出 場	1	1	0	0	0	0	0	0	0	0	0	0	2	4	3	3	4	3	1	1	4	3	3	4	3	1	2	4	3	3	4	3	1	2	4	3	3	4	3	1
交通 出 場	31	27	19	12	29	21	22	34	25	21	15	23	279	389	369	393	391	334	304	304	384	358	384	355	307	272	233	384	358	384	355	307	272	233	384	358	384	355	307	272
労災 出 場	3	4	2	0	1	3	3	4	5	4	1	5	35	67	51	43	43	38	55	55	64	48	41	43	36	46	33	64	48	41	43	36	46	33	64	48	41	43	36	46
運動 出 場	0	1	0	0	0	1	1	3	2	1	3	1	13	25	41	32	23	30	31	31	25	41	31	23	25	23	12	25	41	31	23	25	23	12	25	41	31	23	25	23
一般 出 場	49	52	35	33	27	37	51	50	42	43	41	48	508	472	473	480	485	563	528	528	432	438	438	439	498	425	402	432	438	438	439	498	425	402	432	438	438	439	498	425
加害 出 場	2	1	0	2	0	0	0	1	0	1	0	0	7	15	10	15	7	9	11	11	11	10	13	13	5	6	4	11	10	13	13	5	6	4	11	10	13	13	5	6
自損 出 場	3	3	6	10	4	8	5	5	3	5	2	2	56	42	37	28	35	43	37	37	30	26	18	21	31	26	40	30	26	18	21	31	26	40	30	26	18	21	31	26
急病 出 場	274	229	185	148	172	167	191	246	204	220	165	211	2,412	2,396	2,534	2,549	2,668	2,891	2,845	2,845	2,252	2,327	2,336	2,445	2,643	2,491	2,024	2,252	2,327	2,336	2,445	2,643	2,491	2,024	2,252	2,327	2,336	2,445	2,643	2,491
その他 出 場	37	22	22	24	21	31	16	27	23	30	30	30	313	258	260	284	265	288	327	327	247	252	279	257	279	303	290	247	252	279	257	279	303	290	247	252	279	257	279	303

資料：掛川市消防本部

2 消防体制

(各年4月1日現在) (単位:人、台)

年	消防本部及び消防署										消防団					
	職員数	水槽付消防ポンプ自動車	ポンプ化学消防自動車	救助工作車	水槽車	可搬ポンプ	救急自動車	査察車	指揮車	その他の車両	分団数	団員数	ポンプ消防自動車	水槽付消防ポンプ自動車	団指令車	可搬ポンプ
平成28 (2016)	108	3	2	2	3	4	5	3	2	5	30	782	29	1	2	38
29 (2017)	108	3	2	2	3	4	6	3	2	5	30	787	29	1	2	38
30 (2018)	112	3	2	2	3	4	6	3	2	5	30	801	29	1	2	38
31 (2019)	113	3	2	2	3	4	6	3	2	5	30	803	29	1	3	38
令和2 (2020)	117	3	2	2	3	3	6	3	2	5	30	803	29	1	3	38
3 (2021)	117	2	2	2	3	3	6	3	2	5	30	784	29	1	3	38

資料:掛川市消防本部

3 消防用水利状況

(各年4月1日現在) (単位:箇所)

年	防火水槽		消火栓		公共施設 プール
	40m ³ 以上	40m ³ 未満	地上式	地下式	
平成28 (2016)	643	279	32	2,461	25
29 (2017)	644	279	31	2,509	25
30 (2018)	648	280	31	2,521	25
31 (2019)	644	274	28	2,531	25
令和2 (2020)	648	274	27	2,527	25
3 (2021)	642	266	16	2,536	25

資料:掛川市消防本部

4 危険物施設数

(各年4月1日現在) (単位:施設)

年	製造所	屋内貯蔵所	屋内貯蔵タンク	屋外貯蔵所	屋外貯蔵タンク	移動貯蔵タンク	地下貯蔵タンク	屋外貯蔵所	簡易貯蔵タンク	給油取扱所	一般取扱所	販売取扱所	施設数合計
平成28 (2016)	36	168	26	169	34	87	24	4	74	124	-	-	746
29 (2017)	37	171	24	195	36	83	24	3	73	126	-	-	772
30 (2018)	38	169	24	195	35	80	24	2	71	128	-	-	766
31 (2019)	38	169	24	195	37	79	24	2	71	133	-	-	772
令和2 (2020)	39	169	24	193	35	79	25	2	69	129	-	-	764
3 (2021)	39	169	24	191	35	76	24	3	67	123	-	-	751

資料:掛川市消防本部

5 火災発生状況

年・月	件数 (件)	火災種別 (件)			焼損面積		損害額 (千円)	り災世帯数 (世帯)			死傷者数 (人)	
		建物	林野	車両 その他	建物(m ²)	林野(a)		全損	半損	小損	死者	傷者
平成27 (2015)	34	14	1	5	14	411	80	2	0	4	2	4
28 (2016)	46	20	0	11	15	1,242	0	3	0	11	3	2
29 (2017)	32	14	0	3	25	541	0	2	1	5	2	1
30 (2018)	39	23	0	3	13	1,973	0	7	0	13	1	4
令和元 (2019)	44	12	2	6	24	694	31	2	2	1	0	3
2 (2020)	24	12	0	1	11	654	0	5	0	4	0	9
1月	1	0	0	0	1	0	0	0	0	0	0	0
2月	2	1	0	0	1	124	0	2	0	0	0	5
3月	4	2	0	0	2	4	0	0	0	0	0	0
4月	1	1	0	0	0	0	0	0	0	0	0	0
5月	3	2	0	0	1	188	0	1	0	0	0	0
6月	0	0	0	0	0	0	0	0	0	0	0	0
7月	0	0	0	0	0	0	0	0	0	0	0	0
8月	3	1	0	0	2	1	0	0	0	1	0	2
9月	2	2	0	0	0	168	0	1	0	1	0	1
10月	1	0	0	0	1	0	0	0	0	0	0	0
11月	4	1	0	1	2	1	0	0	0	0	0	1
12月	3	2	0	0	1	168	0	1	0	2	0	0

資料：掛川市消防本部

R 行 財 政

令和3年度掛川市行政組織機構図

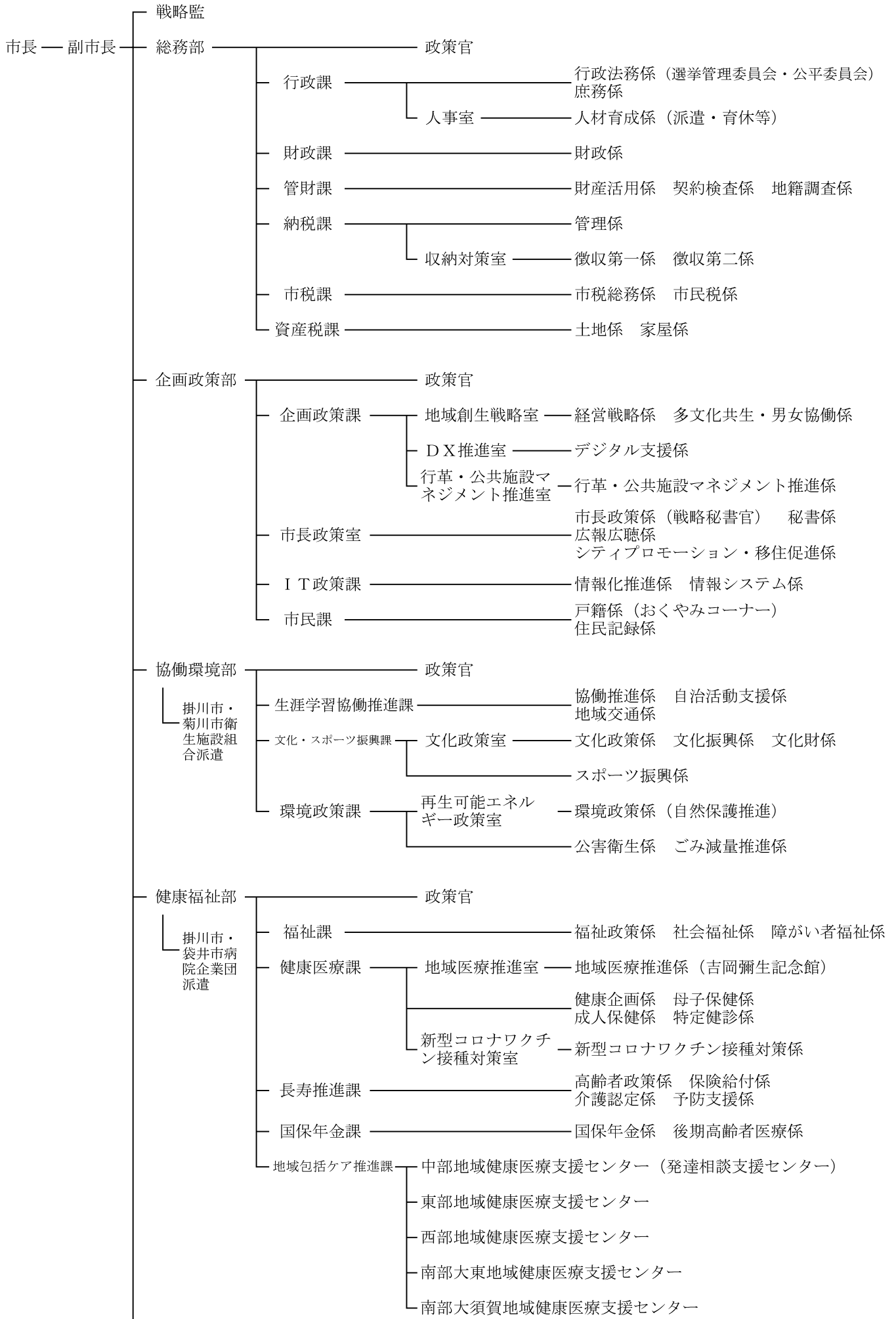

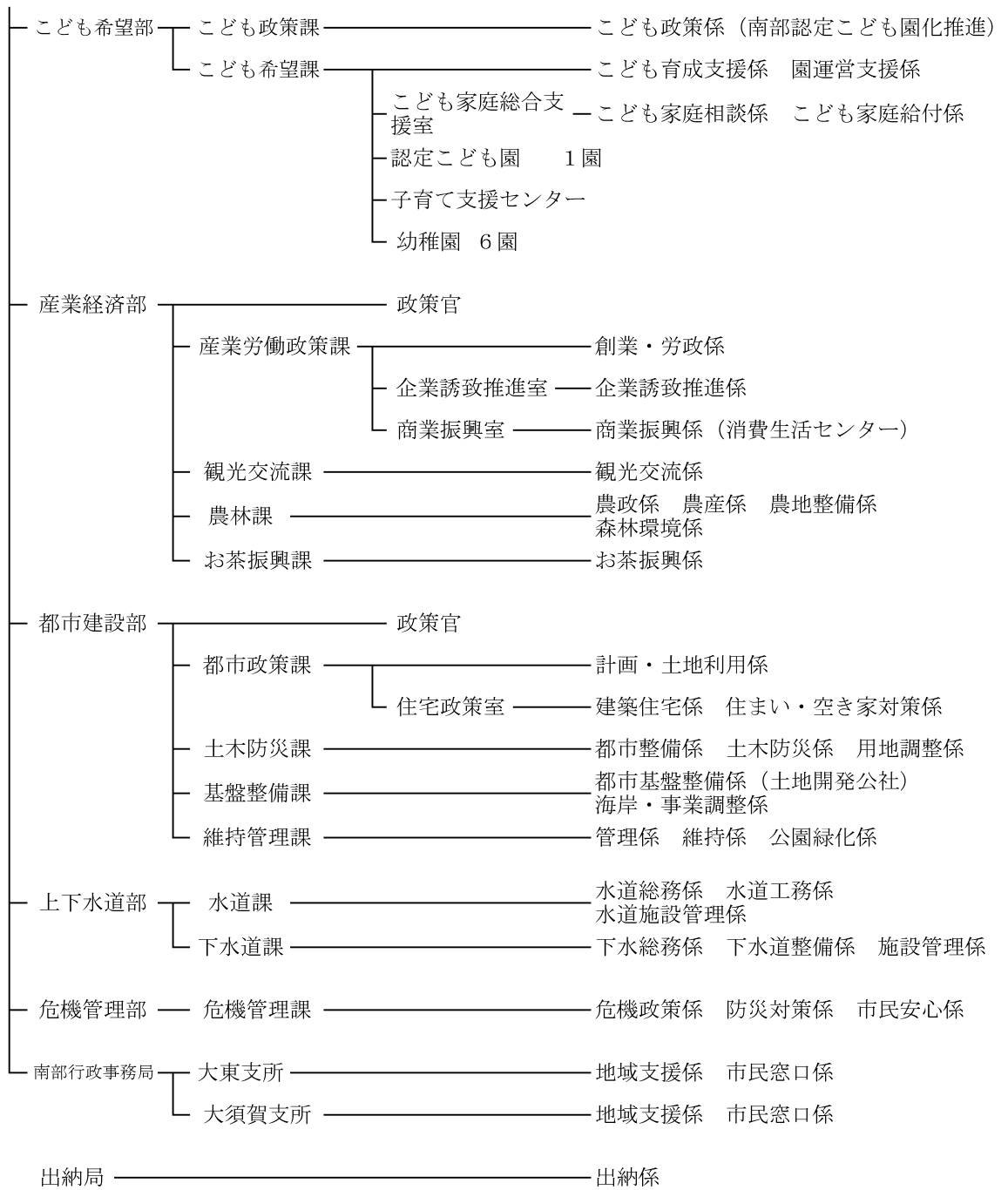

教育委員会

↓

教育長

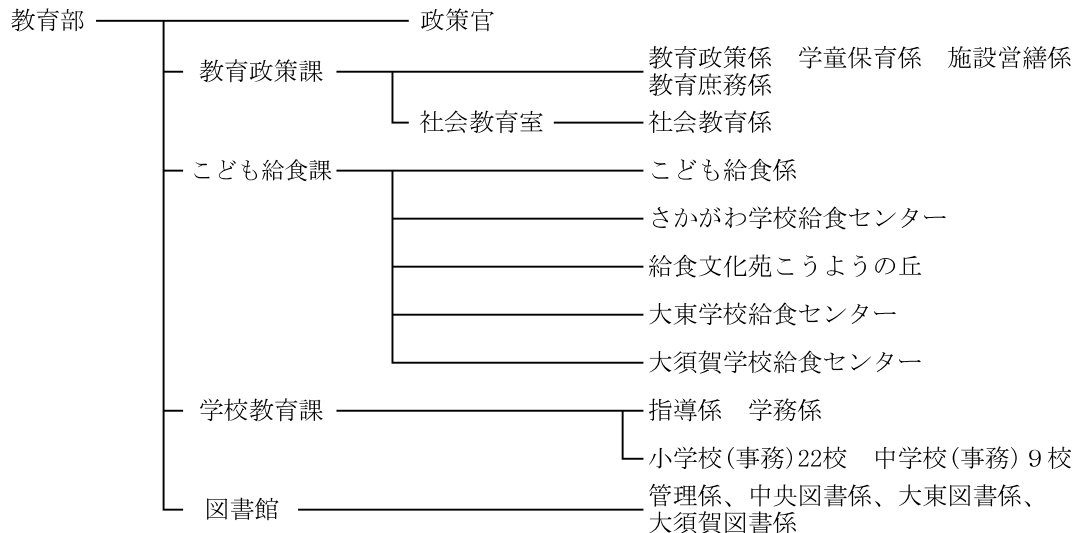

市議会

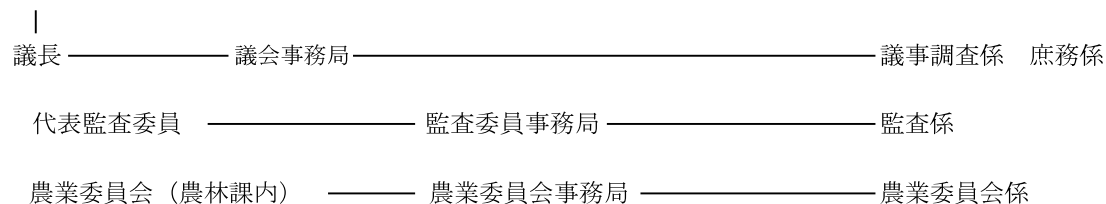

消防本部

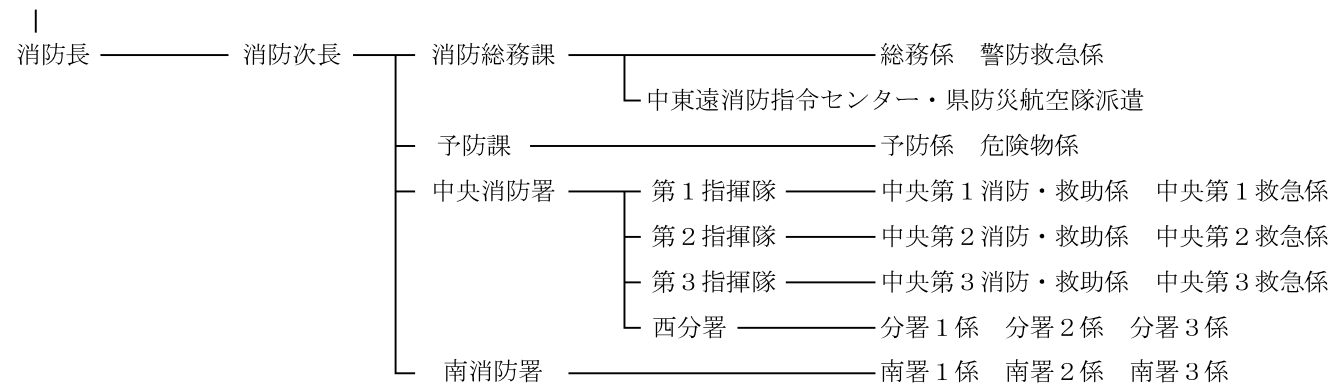

〈1 組織数〉

区分	備考
2年度	1 3部 2支所 4 0課 2 4室 1 1 5係
3年度	1 3部 2支所 4 0課 2 0室 1 2 6係

(11係増 4室減)

2 市長・副市長

令和4年1月1日現在

代	市 長			副 市 長		
	氏名	就任	任期	氏名	就任	任期
初	戸塚進也	H17. 4. 24	H21. 4. 23	山本君治	H19. 4. 1	H23. 3. 31
2	松井三郎	H21. 4. 24	H25. 4. 23	伊村義孝	H23. 4. 1	H27. 3. 31
3	松井三郎	H25. 4. 24	H29. 4. 23	伊村義孝	H27. 4. 1	H31. 3. 31
				浅井正人	H27. 4. 1	H31. 3. 31
4	松井三郎	H29. 4. 24	R3. 4. 23	久保田崇	H31. 4. 1	R3. 2. 16
5	久保田崇	R3. 4. 24	R7. 4. 23	高柳泉	R3. 5. 18	R7. 5. 17

資料：企画政策課

3 議長・副議長

令和4年1月1日現在

代	議 長			副 議 長		
	氏名	就任	任期	氏名	就任	任期
初	菅沼茂雄	H17. 5. 17	H18. 5. 16	鈴木治弘	H17. 5. 17	H18. 5. 16
2	加藤一司	H18. 5. 16	H19. 5. 16	水野薫	H18. 5. 16	H19. 5. 16
3	鳥井昌彦	H19. 5. 16	H20. 5. 14	河住光重	H19. 5. 16	H20. 5. 14
4	鈴木治弘	H20. 5. 14	H21. 4. 23	豊田勝義	H20. 5. 14	H21. 4. 23
5	佐藤博俊	H21. 5. 14	H22. 5. 14	竹嶋善彦	H21. 5. 14	H22. 5. 14
6	加藤一司	H22. 5. 14	H23. 5. 16	雑賀祥宣	H22. 5. 14	H23. 5. 16
7	竹嶋善彦	H23. 5. 16	H24. 5. 16	大石與志登	H23. 5. 16	H24. 5. 16
8	大石與志登	H24. 5. 16	H25. 4. 23	高木敏男	H24. 5. 16	H25. 4. 23
9	大石與志登	H25. 5. 16	H27. 5. 15	堀内武治	H25. 5. 16	H27. 5. 15
10	竹嶋善彦	H27. 5. 15	H29. 4. 23	鈴木正治	H27. 5. 15	H29. 4. 23
11	鈴木正治	H29. 5. 16	R1. 5. 14	榛葉正樹	H29. 5. 16	H31. 3. 29
12	大石勇	R元. 5. 14	R3. 4. 23	山本行男	R元. 5. 14	R3. 4. 23
13	松本均	R3. 5. 17		二村禮一	R3. 5. 17	

資料：議会事務局

4 市職員数の推移

(各年4月1日現在) (単位：人)

部 門	年 度	平成17 (2005)	29 (2017)	30 (2018)	31 (2019)	令和2 (2020)	3 (2021)
	総 数		1,297	764	764	773	769
市 長 部 局		514	503	503	511	500	500
水 道 事 業 所		28	18	17	17	33	36
議 会 事 務 局		7	7	7	7	7	7
監 査 事 務 局		5	4	4	4	3	3
農 業 委 員 会		5	4	4	4	3	3
選 管 委 員 会		2	2	2	2	2	1
公 平 委 員 会		1	1	1	1	1	1
教 育 委 員 会		227	117	114	114	103	109
消 防 本 部		98	108	112	113	117	117
市 立 病 院		410	0	0	0	0	0

資料：行政課

5 各種選挙結果一覧

(令和3年12月1日現在)

◎掛川市長選挙

執行年月日	定数	候補者数	当日有権者数(人)			投票者数(人)			投票率(%)			有効投票数	無効投票数
			男	女	計	男	女	計	男	女	計		
平成21.4.19	1	2	45,653	46,434	92,087	32,893	34,969	67,862	72.05	75.31	73.69	66,895	966
平成25.4.21	1	2	45,753	46,294	92,047	29,670	31,167	60,837	64.85	67.32	66.09	59,660	1,177
平成29.4.16	1	2	46,688	46,974	93,662	29,722	30,730	60,452	63.66	65.42	64.54	59,500	952
令和3.4.18	1	5	46,492	46,381	92,873	29,807	30,733	60,540	64.11	66.26	65.19	59,660	880

◎掛川市議会議員選挙

執行年月日	定数	候補者数	当日有権者数(人)			投票者数(人)			投票率(%)			有効投票数	無効投票数
			男	女	計	男	女	計	男	女	計		
平成21.4.19	24	28	45,653	46,434	92,087	32,890	34,969	67,859	72.04	75.31	73.69	66,884	975
平成25.4.21	24	26	45,753	46,294	92,047	29,668	31,166	60,834	64.84	67.32	66.09	59,934	899
平成29.4.16	21	25	46,688	46,974	93,662	29,716	30,725	60,441	63.65	65.41	64.53	59,666	773
令和3.4.18	21	23	46,492	46,381	92,873	29,803	30,729	60,532	64.10	66.25	65.18	59,418	1,112

◎静岡県知事選挙

執行年月日	定数	候補者数	当日有権者数(人)			投票者数(人)			投票率(%)			有効投票数	無効投票数
			男	女	計	男	女	計	男	女	計		
平成21.7.5	1	4	45,749	46,571	92,320	30,470	31,589	62,059	66.60	67.83	67.22	61,480	579
平成25.6.16	1	3	45,725	46,253	91,978	25,071	25,635	50,706	54.83	55.42	55.13	50,408	298
平成29.6.25	1	2	46,682	46,980	93,662	24,327	24,692	49,019	52.11	52.56	52.34	48,219	800
令和3.6.20	1	2	46,551	46,422	92,973	27,018	27,140	54,158	58.04	58.46	58.25	53,772	386

◎静岡県議会議員選挙

執行年月日	定数	候補者数	当日有権者数(人)			投票者数(人)			投票率(%)			有効投票数	無効投票数
			男	女	計	男	女	計	男	女	計		
平成23.4.10	2	3	45,867	46,598	92,465	25,625	25,959	51,584	55.87	55.71	55.79	50,769	809
平成27.4.12	2	3	45,675	46,204	91,879	24,883	24,884	49,767	54.48	53.86	54.17	49,087	680
平成31.4.7	2	3	46,735	46,859	93,594	24,727	24,600	49,327	52.91	52.50	52.70	48,785	542
令和3.6.20(無投票)	補1	1	—	—	—	—	—	—	—	—	—	—	—

◎衆議院議員総選挙(小選挙区)

執行年月日	定数	候補者数	当日有権者数(人)			投票者数(人)			投票率(%)			有効投票数	無効投票数
			男	女	計	男	女	計	男	女	計		
平成24.12.16	1	4	46,494	46,971	93,465	31,134	30,326	61,460	66.96	64.56	65.76	59,892	1,568
平成26.12.14	1	3	46,325	46,795	93,120	28,422	27,437	55,859	61.35	58.63	59.99	54,539	1,320
平成29.10.22	1	3	47,335	47,513	94,848	28,883	28,394	57,277	61.02	59.76	60.39	56,266	1,011
令和3.10.31	1	2	47,089	46,835	93,924	28,495	27,645	56,140	60.51	59.03	59.77	55,369	770

注：在外投票分を含む。

◎最高裁国民審査

執行年月日	対象者	当日有権者数(人)			投票者数(人)			投票率(%)			有効投票数	無効投票数
		男	女	計	男	女	計	男	女	計		
平成24.12.16	10	46,433	46,929	93,362	30,410	29,829	60,239	65.49	63.56	64.52	58,255	1,954
平成26.12.14	5	46,270	46,752	93,022	27,557	26,731	54,288	59.56	57.18	58.36	52,193	2,059
平成29.10.22	7	47,289	47,476	94,765	28,786	28,328	57,114	60.87	59.67	60.27	55,561	1,533
令和3.10.31	11	47,043	46,798	93,841	28,372	27,593	55,965	60.31	58.96	59.64	54,848	1,106

◎参議院議員通常選挙(県選出)

執行年月日	定数	候補者数	当日有権者数(人)			投票者数(人)			投票率(%)			有効投票数	無効投票数
			男	女	計	男	女	計	男	女	計		
平成22.7.11	2	6	46,354	47,178	93,532	28,988	28,736	57,724	62.54	60.91	61.72	56,243	1,481
平成25.7.21	2	6	46,408	46,802	93,210	26,786	25,838	52,624	57.72	55.21	56.46	51,600	1,024
平成28.7.10	2	5	47,300	47,592	94,892	29,395	28,547	57,942	62.15	59.98	61.06	56,557	1,385
令和元.7.21	2	5	47,323	47,268	94,591	27,761	26,952	54,713	58.66	57.02	57.84	53,805	908
令和3.10.24	補1	3	47,093	46,837	93,930	24,108	23,557	47,665	51.19	50.30	50.75	47,008	655

注：在外投票分を含む。

資料：掛川市選挙管理委員会

6 各種選挙の執行予定一覧表

(令和3年12月1日現在)

任期满了日	選挙種別	定数	任期
令和 4. 4. 11	東山財産区管理会委員選挙	7	4年
7. 25	参議院議員通常選挙	2(静岡県選出)	6年
8. 20	桜木財産区管理会委員選挙	7	4年
8. 25	倉真財産区議会議員選挙	12	4年
令和 5. 1. 31	南郷財産区議会議員選挙	12	4年
4. 29	静岡県議会議員選挙	2(掛川市選挙区)	4年
9. 12	上内田四区財産区議会議員選挙	12	4年
令和 6. 9. 30	上西郷財産区管理会委員選挙	7	4年
令和 7. 4. 23	掛川市長選挙	1	4年
4. 23	掛川市議会議員選挙	21	4年
7. 4	静岡県知事選挙	1	4年
7. 28	参議院議員通常選挙	2(静岡県選出)	6年
9. 22	板沢財産区議会議員選挙	12	4年
10. 30	衆議院議員総選挙	1(静岡県第3区)	4年

注：選挙区の区割り変更等により、定数が変わることがある。

資料：掛川市選挙管理委員会

7 選挙人名簿登録者一覧表

(令和3年12月1日現在)

投票区	投票区の区域 (行政区)	男	女	計	投票所
1	塩町、喜町、新町、道神町、六軒町、葛川	984	943	1,927	喜町区公会堂
2	仁藤町、肴町、神明町、旭町、栄町、紺屋町、中町、緑町、連雀、大手町、松尾、城内、旭ヶ丘	1,455	1,576	3,031	掛川市立第一小学校
3	研屋町、西町、瓦町、城西	798	859	1,657	掛川商工会議所
4	北門、下西郷雇用促進住宅、城北町、弥生町、下西郷、下西郷西	1,629	1,664	3,293	中宿公民館
5	十王、下俣町、十九首、小鷹町、中央1丁目、中央2丁目、中央3丁目、中央高町	1,457	1,458	2,915	掛川市立中央小学校
6	下俣、久保、亀の甲、神代地、結縁寺	2,243	2,138	4,381	西南郷地域生涯学習センター
7	二瀬川、上屋敷、秋葉通り、鳥居町、橘町、末広町、長谷、七日町、秋葉路	3,307	3,186	6,493	掛川市立第二小学校
8	杉谷、上張、新道、緑ヶ丘第一、緑ヶ丘第二、矢崎、葵町、杉谷南、青葉台、紅葉台	3,039	2,951	5,990	静岡県立掛川工業高等学校
9	桶田、五百済、段金谷、下板沢、上板沢、和田、子隣、岩井寺、大谷	905	894	1,799	上内田地域生涯学習センター
10	満水、菌ヶ谷、宮脇、成滝、金城	2,315	2,306	4,621	掛川市立西山口小学校
11	水垂、初馬、葛ヶ丘	2,369	2,425	4,794	水垂公民館
12	宮村、海老名、影森、塩井川原、寺ヶ谷、伊達方、本所、新田、池下、牛頭、山鼻、千羽、木割、池下雇用促進住宅、原子	1,141	1,158	2,299	掛川市立さかがわ幼稚園
13	古宮、下町、本町、沓掛、御林、川向、大野、佐夜鹿	449	427	876	掛川市立日坂小学校
14	東山	177	183	360	東山地域生涯学習センター
15	岡津、原川、徳泉、領家、高御所、篠場、平野、梅橋、細沢	1,508	1,450	2,958	曾我小学校学童保育所
16	上垂木、家代、遊家、下垂木1区、家代の里、下垂木南	3,119	3,119	6,238	掛川市立桜木小学校
17	森平、富部、下垂木2区、下垂木3区	1,488	1,512	3,000	掛川市立桜が丘中学校
18	吉岡、高田、各和、吉岡市営住宅団地、つくしの	1,196	1,197	2,393	和岡地域生涯学習センター
19	本郷西、本郷東、細谷、幡鎌、西山、本郷南、サングリーン	1,545	1,599	3,144	掛川市立原谷小学校
20	寺島、桑地、栃原、高山、正道、平島、久居島	611	587	1,198	掛川市立原田小学校
21	中西之谷、上西之谷、田代・柚葉・明ヶ島	38	43	81	西之谷公民館
22	大和田、萩間、居尻、泉、孕丹	201	210	411	原泉地域生涯学習センター
23	小市、方ノ橋、構江、石畑、石ヶ谷、美人ヶ谷、滝ノ谷、長間、五明、花屋敷	2,540	2,572	5,112	掛川市立西郷小学校
24	倉真1区、倉真2区、倉真3区、倉真4区、倉真5区、倉真6区、倉真7区	624	621	1,245	倉真地域生涯学習センター
25	千浜東、千浜西、国浜、千浜雇用促進	1,520	1,405	2,925	掛川市立千浜小学校
26	三浜、浜野、大坂、大坂雇用促進	1,784	1,729	3,513	掛川市立大浜中学校
27	三井、東大坂	1,168	1,148	2,316	掛川市立大坂小学校
28	下土方、土方、上土方	1,251	1,291	2,542	掛川市立土方小学校
29	井崎雇用促進、高瀬、小貫、中方、岩滑	1,148	1,128	2,276	掛川市立佐東小学校
30	睦三、中、中雇用促進	769	722	1,491	掛川市立中小学校
31	横須賀川原町、十六軒町、大谷町、新屋町、西大谷、東本町、中本町、中番町、東番町、南番町、汐見ヶ丘、柏平	1,129	1,154	2,283	掛川市立横須賀小学校
32	西本町、軍全町、沢上町、東新町、西新町、西田町、東田町、大工町、西番町	626	659	1,285	沢上町公民館
33	今沢、川原崎、雇用促進第1、西大淵	567	511	1,078	(旧) 掛川市立横須賀幼稚園
34	沖之須	372	362	734	沖之須コミュニティセンターいこい
35	野賀、新井、中新井、岡原、浜、東大谷、野中、藤塚、雨垂	1,346	1,336	2,682	大淵農村環境改善センター
36	松尾町、石津、横砂、小谷田、清ヶ谷、本谷	355	397	752	山崎農村環境改善センター
	合計	47,173	46,920	94,093	

注：投票所は諸事情により変更になる場合がある。

資料：掛川市選挙管理委員会

8 議員数及び議会開催状況

年	議 員 数		定 例 会		臨 時 会	
	定 数 (人)	現 員 (人)	回 数 (回)	会議日数 (日)	回 数 (回)	会議日数 (日)
平成27 (2015)	24	24	4	24	1	1
28 (2016)	24	24	4	23	0	0
29 (2017)	21	21	4	23	1	1
30 (2018)	21	21	4	25	0	0
令和元 (2019)	21	19	4	26	1	1
2 (2020)	21	19	4	24	2	2

資料：議会事務局

注：議員数現員については各年12月31日時点とする

9 協議会及び各委員会開催状況

(単位：回、日)

年	全 員 協 議 会		議 会 運 営 委 員 会		常 任 委 員 会		特 別 委 員 会	
	回 数	会議日数	回 数	会議日数	回 数	会議日数	回 数	会議日数
平成27 (2015)	8	8	14	13	18	18	35	35
28 (2016)	12	12	14	14	20	20	49	49
29 (2017)	7	7	11	11	21	21	34	34
30 (2018)	10	10	21	21	22	22	34	34
令和元 (2019)	8	8	22	22	26	26	21	21
2 (2020)	11	11	27	24	28	28	44	44

資料：議会事務局

10 付議事件と議決状況

(単位：件)

年	付 議 事 件			可 決	修 正 可 決	認 定	同 意	承 認	受 理	否 決
	市長提出	議員提出	計							
平成27 (2015)	155	8	163	123	-	15	10	6	9	-
28 (2016)	163	7	170	136	-	15	6	6	7	-
29 (2017)	143	6	149	90	-	15	33	3	8	-
30 (2018)	123	5	128	101	-	15	6	3	3	-
令和元 (2019)	139	7	146	111	0	16	11	4	4	0
2 (2020)	168	14	182	130	0	17	21	4	7	3

資料：議会事務局

11 市議会の構成

(令和3年5月17日現在)

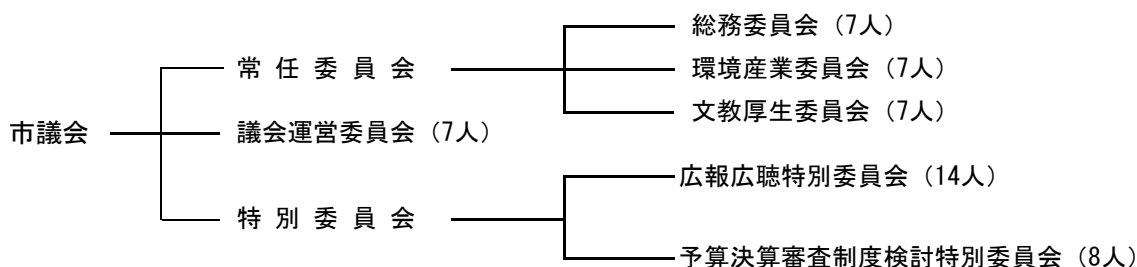

資料：議会事務局

12 固定資産税に関する概況

(1) 土地

(令和3年1月1日現在)

区 分	非課税地積	評 価 地 積	評 価 額	課税標準額	単位当たり評価額		
					平 均	最 高	
	m ²	m ²	千円	千円	円	円	
田 畑	一般田	430,409	24,021,578	2,681,555	2,664,743	112	133
	宅地介在田	-	63,518	522,709	365,839	8,229	20,700
	一般畑	479,512	36,988,934	2,588,211	2,584,071	70	97
	宅地介在畑	-	71,151	370,762	258,217	5,211	15,812
宅 地	住宅小規模用地一般	-	8,038,595	166,587,657	27,758,757	20,723	98,303
	非住宅用地	-	6,881,403	96,182,097	32,054,148	13,977	86,193
	計	-	10,589,511	142,866,410	99,175,639	13,491	99,081
	計	1,662,176	25,509,509	405,636,164	158,988,544	15,901	99,081
雑 種 地	鉱泉地	-	408	1,835	1,835	4,498	5,192
	池沼	509,682	75,945	2,842	2,423	37	135
	一般山林	9,224,921	44,838,560	1,163,208	1,163,205	26	36
	介在山林	9,872	606,271	1,068,614	752,481	1,763	31,329
	原野	2,104,952	9,104,985	184,375	184,375	20	550
その他	ゴルフ場	485,600	1,044,161	1,297,219	908,053	1,242	1,410
	鉄軌道	10,186	531,897	3,192,415	1,888,759	6,002	28,284
	その他	2,729,763	4,337,110	33,189,178	23,134,403	7,652	89,924
	計	3,225,549	5,913,168	37,678,812	25,931,215	6,372	89,924
その他	100,848,900	-	-	-	-	-	-
合 計	118,495,973	147,194,027	451,899,087	192,896,948	3,070	-	

資料：資産税課

(2) 家 屋

区 分	法 定 免 税 点 以 上 の も の				
	納税義務者数	棟 数	床 面 積	評 価 額	単位当たり 評 価 額
	人	棟	m ²	千円	円/m ²
木 造	-	47,648	4,712,739	114,126,909	24,217
木 造 以 外	-	20,852	5,407,050	185,773,850	34,358
計	37,906	68,500	10,119,789	299,900,759	29,635

資料：資産税課

(3) 償却資産

(単位：千円)

種 類	法 定 免 税 点 以 上 の も の	
	評 価 額	課 税 標 準 額
構 築 物	34,043,822	32,759,138
機 械 及 び 装 具	99,039,415	87,894,730
船 舶	3,464	3,464
車 輛 及 び 運 搬 具	993,657	985,191
工 具 ・ 器 具 及 び 備 品	18,010,305	17,735,979
小 計	152,090,663	139,378,502
法 第 389 条 に よ る も の	49,097,474	48,670,110
合 計	201,188,137	188,048,612

資料：資産税課

13 市民税年度別納税義務者数

(1) 個人

(単位：人)

区分 \ 年度	28 (2016)	29 (2017)	30 (2018)	令和元 (2019)	2 (2020)	3 (2021)	
総数	均等割のみ	5,677	5,768	5,821	5,812	5,873	5,826
	所得割のみ	—	—	—	—	—	—
	均等割+所得割	56,436	57,323	57,857	58,575	58,372	58,283
	計	62,113	63,091	63,678	64,387	64,245	64,109
特別徴収	均等割のみ	1,744	1,732	1,678	1,609	1,672	1,946
	所得割のみ	—	—	—	—	—	—
	均等割+所得割	39,682	40,203	40,834	41,415	41,786	41,178
	計	41,426	41,935	42,512	43,024	43,458	43,124
普通徴収	均等割のみ	3,933	4,036	4,143	4,203	4,201	3,880
	所得割のみ	—	—	—	—	—	—
	均等割+所得割	16,754	17,120	17,023	17,160	16,586	17,105
	計	20,687	21,156	21,166	21,363	20,787	20,985

資料：市税課

注：各年度とも当初調定の数値（市町村税課税状況等の調） 特別徴収については、年金特徴分は含まない

(2) 法人

(単位：件)

区分 \ 年度	27 (2015)	28 (2016)	29 (2017)	30 (2018)	令和元 (2019)	2 (2020)
税割	953	1,051	1,128	1,142	1,237	1,226
均等割のみ	1,697	1,602	1,536	1,561	1,455	1,505
計	2,650	2,653	2,664	2,703	2,692	2,731

資料：市税課

注：各年度とも最終調定の数値

14 市民税年度別調定額

(1) 個人

(単位：千円)

区分 \ 年度	28 (2016)	29 (2017)	30 (2018)	令和元 (2019)	2 (2020)	3 (2021)	
総数	課税所得金額	108,953,717	112,022,030	115,816,711	116,584,608	116,583,619	117,556,802
	所得割		5,464,341	5,567,537	5,635,348	5,628,760	5,486,322
	均等割		220,818	222,873	225,355	224,858	224,444
	計	5,556,364	5,685,159	5,790,410	5,860,703	5,853,618	5,710,766
特別徴収	課税所得金額	87,371,798	89,380,719	91,367,976	93,365,898	94,188,389	94,566,020
	所得割		4,136,075	4,203,092	4,259,217	4,297,520	4,141,087
	均等割		142,439	144,220	145,645	146,958	147,163
	計	4,224,473	4,278,514	4,347,312	4,404,861	4,444,478	4,288,250
普通徴収	課税所得金額	21,581,919	22,641,311	24,448,735	23,218,710	22,395,230	22,990,782
	所得割		1,328,266	1,364,445	1,376,132	1,331,240	1,345,235
	均等割		78,379	78,653	79,710	77,900	77,282
	計	1,331,891	1,406,645	1,443,098	1,455,842	1,409,140	1,422,517

資料：市税課

注：各年度とも当初調定の数値（市町村税課税状況等の調）

注：平成27年度からの特別徴収調定額については、平成28年度へ繰越分を含んでいない。

(2) 法人

(単位：千円)

区分 \ 年度	27 (2015)	28 (2016)	29 (2017)	30 (2018)	令和元 (2019)	2 (2020)
課税所得金額
法人税割	1,757,665	1,262,031	1,464,155	1,766,692	1,488,135	1,105,480
均等割	387,275	386,772	397,561	391,331	388,077	380,331
計	2,144,940	1,648,803	1,861,716	2,158,023	1,876,212	1,485,811

資料：市税課

注：各年度とも最終調定の数値

15 所得区分による課税状況

(1) 年度別納税義務者数

区分	平成28 (2016)		29 (2017)		30 (2018)		令和元年 (2019)		2 (2020)		3 (2021)	
	人員	構成比	人員	構成比	人員	構成比	人員	構成比	人員	構成比	人員	構成比
給与所得者	48,885	78.7	49,521	78.5	49,934	78.4	50,603	78.6	50,946	79.3	50,528	78.8
営業所得者	2,329	3.8	2,328	3.7	2,319	3.6	2,315	3.6	2,057	3.2	2,124	3.3
農業所得者	461	0.7	565	0.9	547	0.9	495	0.8	325	0.5	352	0.6
その他の事業所得者	—	—	—	—	—	—	—	—	—	—	—	—
その他所得者	9,688	15.6	10,010	15.8	10,017	15.7	10,154	16.0	10,173	15.8	10,472	16.3
譲渡所得者	750	1.2	667	1.1	861	1.4	820	1.0	744	1.2	633	1.0
合計	62,113	100.0	63,091	100.0	63,678	100.0	64,387	100.0	64,245	100.0	64,109	100.0

資料：市税課

注：各年度とも当初調定の数値（市町村税課税状況等の調）

(2) 年度別所得額

区分	平成28 (2016)		29 (2017)		30 (2018)		令和元年 (2019)		2 (2020)		3 (2021)	
	所得額	構成比	所得額	構成比	所得額	構成比	所得額	構成比	所得額	構成比	所得額	構成比
給与所得者	142,694,034	85.4	146,285,655	85.5	148,458,446	85.5	151,959,282	85.4	153,809,165	86.3	153,883,781	85.5
営業所得者	7,328,755	4.4	7,764,994	4.5	7,197,704	4.2	7,916,416	4.4	7,379,148	4.1	8,107,358	4.5
農業所得者	1,000,573	0.6	1,523,656	0.9	1,374,557	0.8	1,274,140	0.7	699,248	0.4	765,126	0.4
その他の事業所得者	—	—	—	—	—	—	—	—	—	—	—	—
その他所得者	13,446,733	8.1	13,871,766	8.1	13,754,176	7.9	13,793,692	7.8	13,816,742	7.8	14,665,731	8.2
譲渡所得者	2,574,998	1.5	1,765,842	1.0	2,857,171	1.6	2,952,463	1.7	2,465,801	1.4	2,607,733	1.4
合計	167,045,093	100.0	171,211,913	100.0	173,642,054	100.0	177,895,993	100.0	178,170,104	100.0	180,029,729	100.0
1人あたりの所得額	2,689		2,714		2,727		2,763		2,773		2,808	

資料：市税課

注：各年度とも当初調定の数値（市町村税課税状況等の調）

1人あたりの所得額は、年度別所得額の合計を納税義務者数で除した数値。

(3) 年度別所得割額

区分	平成28 (2016)		29 (2017)		30 (2018)		令和元年 (2019)		2 (2020)		3 (2021)	
	税額	構成比	税額	構成比	税額	構成比	税額	構成比	税額	構成比	税額	構成比
給与所得者	5,283,756	85.3	5,388,944	85.1	5,438,509	84.4	5,537,124	84.8	5,603,978	85.9	5,388,551	82.8
営業所得者	292,336	4.7	312,252	4.9	281,328	4.4	321,274	4.9	300,190	4.6	329,342	5.0
農業所得者	33,648	0.5	55,572	0.9	47,624	0.7	44,843	0.7	22,391	0.3	24,351	0.4
その他の事業所得者	—	—	—	—	—	—	—	—	—	—	—	—
その他所得者	400,636	6.5	415,493	6.6	409,813	6.3	409,163	6.3	411,248	6.3	550,526	8.5
譲渡所得者	184,559	3.0	158,065	2.5	268,738	4.2	213,661	3.3	187,896	2.9	213,559	3.3
合計	6,194,935	100.0	6,330,326	100.0	6,446,012	100.0	6,526,065	100.0	6,525,703	100.0	6,506,329	100.0

資料：市税課

注：各年度とも当初調定の数値（市町村税課税状況等の調）

16 歳入歳出決算額の推移

(単位：千円)

年度	一般会計		特別会計	
	歳入	歳出	歳入	歳出
平成27 (2015)	46,399,307	44,879,122	27,616,303	26,615,428
28 (2016)	46,962,482	45,753,738	27,466,130	26,223,839
29 (2017)	47,420,916	46,150,792	27,847,935	26,608,261
30 (2018)	47,432,668	45,841,290	26,502,303	25,462,763
令和元 (2019)	48,371,938	46,738,399	26,914,666	25,929,836
2 (2020)	64,074,943	62,297,679	23,741,785	22,894,587

年度	企業会計				総額	
	歳入		歳出		歳入	歳出
	収益的収入	資本的収入	収益的支出	資本的支出		
平成27 (2015)	3,079,713	330,555	2,954,324	1,205,785	77,425,878	75,654,659
28 (2016)	3,118,240	371,328	2,958,235	919,221	77,918,180	75,855,033
29 (2017)	3,116,439	496,279	2,783,049	1,390,072	78,881,569	76,932,174
30 (2018)	3,155,145	443,417	2,797,371	1,255,465	77,533,533	75,356,889
令和元 (2019)	3,169,519	334,983	2,797,617	1,039,012	78,791,106	76,504,864
2 (2020)	6,347,318	1,007,291	5,357,670	2,722,640	95,171,337	93,272,576

※注：令和2年度から、簡易水道事業、公共下水道事業、農業集落排水事業、浄化槽市町村設置推進事業は特別会計から企業会計に移行

資料：財政課

17 一般会計決算規模の推移

(単位：千円、%、円)

年度	歳入			歳出		
	決算額	対前年度比	人口1人当り 決算額	決算額	対前年度比	人口1人当り 決算額
平成27 (2015)	46,399,307	103.9	407,337 (394,821)	44,879,122	103.9	393,991 (381,885)
28 (2016)	46,962,482	101.2	412,422 (399,052)	45,753,738	101.9	401,807 (388,781)
29 (2017)	46,962,482	101.2	417,530 (403,222)	45,753,738	101.9	406,346 (392,422)
30 (2018)	47,432,668	101.0	417,795 (402,047)	45,841,290	100.2	403,778 (388,558)
令和元 (2019)	48,371,938	102.0	429,050 (412,086)	46,738,399	102.0	414,561 (398,170)
2 (2020)	64,074,943	132.5	570,986 (549,118)	62,297,679	133.3	555,149 (533,887)

注：()内は、住民基本台帳法改正（平成24年7月）により外国人を含めて算出した額

資料：財政課

18 一般会計歳入の状況

(単位：千円、%)

年度 区分	平成29 (2017)		30 (2018)		令和元 (2019)		2 (2020)	
	決算額	構成比	決算額	構成比	決算額	構成比	決算額	構成比
1 市 税	21,074,002	44.4	21,283,422	44.9	21,287,864	44.0	20,844,409	32.5
2 地 方 譲 与 税	521,160	1.1	533,033	1.1	541,988	1.1	550,106	0.9
3 利 子 割 交 付 金	32,932	0.1	33,541	0.1	16,054	0.0	15,995	0.0
4 配 当 割 交 付 金	82,220	0.2	63,940	0.1	74,646	0.2	68,196	0.1
5 株 式 等 譲 渡 所 得 割 交 付 金	96,277	0.2	63,932	0.1	50,312	0.1	92,726	0.1
6 法 人 事 業 税 交 付 金	0	0.0	0	0.0	0	0.0	180,040	0.3
7 地 方 消 費 税 交 付 金	2,226,276	4.7	2,295,501	4.8	2,131,431	4.4	2,593,857	4.0
8 ゴ ル フ 場 利 用 税 交 付 金	72,054	0.1	69,078	0.1	69,442	0.1	67,907	0.1
9 環 境 性 能 割 交 付 金	0	0.0	0	0.0	29,950	0.1	60,208	0.1
10 地 方 特 例 交 付 金	88,839	0.2	106,802	0.2	309,691	0.6	163,113	0.3
11 地 方 交 付 税	3,449,227	7.3	3,256,429	6.9	3,379,988	7.0	3,270,253	5.1
12 交 通 安 全 対 策 特 別 交 付 金	26,398	0.1	25,247	0.1	24,179	0.1	25,966	0.0
13 分 担 金 及 び 負 担 金	471,133	1.0	467,000	1.0	341,900	0.7	223,852	0.3
14 使 用 料 及 び 手 数 料	671,879	1.4	680,259	1.4	632,753	1.3	541,372	0.8
15 国 庫 支 出 金	5,325,012	11.2	5,087,483	10.7	5,942,502	12.3	19,859,072	31.0
16 県 支 出 金	2,959,774	6.2	3,131,954	6.6	3,230,072	6.7	3,761,801	5.9
17 財 産 収 入	93,327	0.2	127,131	0.3	126,723	0.3	69,270	0.1
18 寄 附 金	693,353	1.5	799,187	1.7	649,968	1.4	1,023,026	1.6
19 繰 入 金	882,557	1.9	845,270	1.8	636,696	1.3	1,504,620	2.4
20 繰 越 金	1,208,744	2.5	1,270,096	2.7	1,591,378	3.3	1,633,538	2.6
21 諸 収 入	2,520,559	5.3	2,679,657	5.7	2,629,145	5.4	2,728,008	4.3
22 市 債	4,733,000	10.0	4,408,100	9.3	4,570,700	9.4	4,797,608	7.5
23 自 動 車 取 得 税 交 付 金	192,193	0.4	205,606	0.4	104,556	0.2	0	0.0
合 計	47,420,916	100.0	47,432,668	100.0	48,371,938	100.0	64,074,943	100.0

資料：財政課

19 一般会計性質別歳出の状況

(単位：千円、%)

年度 区分	平成29 (2017)		30 (2018)		令和元 (2019)		2 (2020)	
	決算額	構成比	決算額	構成比	決算額	構成比	決算額	構成比
1 人 件 費	6,538,330	14.2	6,261,281	13.7	6,262,971	13.4	7,067,051	11.4
2 物 件 費	7,966,224	17.3	7,977,537	17.4	7,884,441	16.9	8,272,344	13.3
3 維 持 補 修 費	627,248	1.3	578,837	1.3	616,101	1.3	582,773	0.9
4 扶 助 費	8,150,950	17.7	8,232,199	17.9	8,805,744	18.8	9,466,512	15.2
5 補 助 費 等	4,792,819	10.4	4,943,181	10.8	5,054,323	10.8	17,887,993	28.7
6 建 設 事 業 費 計	7,295,430	15.8	7,178,940	15.7	6,860,578	14.7	7,488,648	12.0
普通建設費	7,150,343	15.5	7,016,265	15.3	6,622,150	14.2	7,205,637	11.6
災害復旧費	145,087	0.3	162,675	0.4	238,428	0.5	283,011	0.4
7 貸 付 金	1,250,787	2.7	1,327,946	2.9	1,393,274	3.0	1,466,408	2.4
8 公 債 費	5,210,028	11.3	5,186,287	11.3	5,388,576	11.5	5,228,824	8.4
9 繰 出 金	3,948,846	8.5	3,764,783	8.2	4,058,462	8.7	4,242,594	6.8
10 積 立 金	370,130	0.8	390,299	0.8	413,929	0.9	584,532	0.9
11 出 資 金	0	0.0	0	0.0	0	0.0	10,000	0.0
合 計	46,150,792	100.0	45,841,290	100.0	46,738,399	100.0	62,297,679	100.0

資料：財政課

20 市税の状況

(単位：千円、%)

年度 区分	平成29 (2017)		30 (2018)		令和元 (2019)		2 (2020)	
	決算額	構成比	決算額	構成比	決算額	構成比	決算額	構成比
総額	21,074,002	100.0	21,283,423	100.0	21,287,864	100.0	20,844,409	100.0
市民税	8,482,931	40.3	8,908,181	41.9	8,684,048	40.8	8,269,603	39.7
固定資産税	9,843,408	46.7	9,657,188	45.4	9,838,316	46.2	9,815,809	47.1
軽自動車税	356,913	1.7	367,764	1.7	387,162	1.8	418,392	2.0
市たばこ税	711,869	3.4	705,634	3.3	710,032	3.3	680,687	3.3
特別土地保有税	0	0.0	0	0.0	0	0.0	0	0.0
入湯税	29,295	0.1	30,535	0.1	30,471	0.1	13,785	0.1
都市計画税	1,649,586	7.8	1,614,121	7.6	1,637,835	7.7	1,646,133	7.9

資料：市税課

21 市債の状況

(単位：千円、%)

年度 区分	平成29 (2017)		30 (2018)		令和元 (2019)		2 (2020)	
	決算額	構成比	決算額	構成比	決算額	構成比	決算額	構成比
総務債	—	—	—	—	12,200	0.2	—	—
民生・衛生債	160,100	3.4	880,000	19.9	644,600	14.0	1,069,300	22.3
農林水産債	183,600	3.9	86,900	2.0	225,200	4.9	105,700	2.2
土木債	784,100	16.6	1,065,900	24.2	1,312,600	28.8	1,871,900	39.0
教育債	1,777,200	37.5	703,300	16.0	620,600	13.6	315,100	6.6
その他	1,828,000	38.6	1,672,000	37.9	1,755,500	38.5	1,435,608	29.9
計	4,733,000	100.0	4,408,100	100.0	4,558,500	100.0	4,797,608	100.0
年度末未償還 元金現在高	45,954,433	—	45,501,876	—	455,959,604	—	44,754,909	—

資料：財政課

22 決算構成比及び経常収支比率の状況（普通会計）

(単位：%)

年度 区分	平成29 (2017)		30 (2018)		令和元 (2019)		2 (2020)	
	決算 構成比	経常収 支比率	決算 構成比	経常収 支比率	決算 構成比	経常収 支比率	決算 構成比	経常収 支比率
1 人件費	14.0	21.5(23.0)	13.5	20.7(22.0)	13.3	20.6(21.9)	11.3	20.7(21.8)
2 物件費	17.0	15.6(16.7)	17.0	15.7(16.6)	16.6	15.5(16.5)	13.1	16.5(17.3)
3 維持補修費	1.0	1.5(1.7)	0.9	1.4(1.5)	0.9	1.4(1.5)	0.7	1.4(1.5)
4 扶助費	17.7	9.4(10.0)	18.1	9.6(10.2)	18.9	10.0(10.6)	15.3	10.0(10.5)
5 補助費等	8.9	9.5(10.2)	9.4	9.4(9.9)	9.4	8.2(8.7)	30.1	10.6(11.2)
6 公債費	11.3	18.6(20.0)	11.4	18.8(19.9)	11.6	19.4(20.6)	8.5	19.1(20.1)
7 繰出金	10.8	12.8(13.6)	10.4	12.9(13.6)	10.7	13.1(14.0)	6.0	10.2(10.7)
8 積立・出資貸付金	3.1	—	3.3	—	3.4	—	2.7	—
計	83.8	88.9(95.2)	84.0	88.5(93.7)	84.8	88.2(93.8)	87.7	88.5(93.1)
投資的経費	16.2	—	16.0	—	15.2	—	12.3	—

注：()内は、臨時財政対策債分を経常一般財源として算入しない場合の数値

資料：財政課

23 一般会計市債及び公債費の決算状況

(1) 歳入の部

(単位：千円、%)

区分 年度	市 債			一 般 財 源 (7)			歳 入 合 計		
	決 算 額	構 成 比	対前年度比	決 算 額	構 成 比	対前年度比	決 算 額	構 成 比	対前年度比
平成27 (2015)	4,187,700	9.0	114.2	32,556,712	70.2	101.1	46,399,307	100.0	103.9
28 (2016)	4,257,200	9.1	101.7	30,995,935	66.0	95.2	46,962,482	100.0	101.2
29 (2016)	4,733,000	10.0	111.2	31,545,747	66.5	101.8	47,420,916	100.0	101.0
30 (2017)	4,408,100	9.3	93.1	31,398,584	66.2	99.5	47,432,668	100.0	100.0
令和元 (2019)	4,570,700	9.4	103.7	31,791,503	65.7	101.3	48,371,938	100.0	102.0
2 (2020)	4,797,608	7.5	105.0	32,282,079	50.4	101.5	64,074,943	100.0	132.5

(2) 歳出の部

(単位：千円、%)

区分 年度	公 債 費			左のうち一般財源充当(イ)			歳 出 合 計		
	決 算 額	構 成 比	対前年度比	決 算 額	構 成 比	対前年度比	決 算 額	構 成 比	対前年度比
平成27 (2015)	5,312,937	11.8	101.1	5,101,133	15.7	102.1	44,879,122	100.0	103.9
28 (2016)	5,238,954	11.5	98.6	5,086,151	16.4	99.7	45,753,738	100.0	101.9
29 (2016)	5,210,028	11.3	99.4	5,072,714	16.1	99.7	46,150,792	100.0	100.9
30 (2017)	5,186,287	11.3	99.5	5,067,860	16.1	99.9	45,841,290	100.0	99.3
令和元 (2019)	5,388,576	11.5	103.9	5,273,772	16.6	104.1	46,738,399	100.0	102.0
2 (2020)	5,228,824	8.4	97.0	5,135,896	15.9	97.4	62,297,679	100.0	133.3

資料：財政課

注：歳出の部(イ)の構成比は(7)に対する充当構成比

2 4 健全化判断比率の状況

(単位：%)

区 分	平成29 (2017)		30 (2018)		令和元(2019)		2 (2020)	
	比率	早期健全化 基 準	比率	早期健全化 基 準	比率	早期健全化 基 準	比率	早期健全化 基 準
実 質 赤 字 比 率	—	(11.98)	—	(11.98)	—	(11.96)	—	(11.94)
連結実質赤字比率	—	(16.98)	—	(16.98)	—	(16.96)	—	(16.94)
実 質 公 債 費 比 率	9.3	(25.0)	8.6	(25.0)	8.2	(25.0)	8.0	(25.0)
将 来 負 担 比 率	63.0	(350.0)	53.6	(350.0)	49.0	(350.0)	43.6	(350.0)

資料：財政課

掛川市に関する一部事務組合一覧

(令和3年4月1日現在)

一部事務組合名	設立年月日	共同処理する事務	構成団体
太田川原野谷川治水水防組合	S32. 3. 1	水防及び改良事業	<u>袋井市</u> 、掛川市、磐田市、森町
東遠広域施設組合	S39. 2. 19	し尿処理施設	<u>御前崎市</u> 、掛川市、菊川市、牧之原市
小笠老人ホーム施設組合	S44. 5. 1	老人ホーム	<u>掛川市</u> 、御前崎市、菊川市
東遠学園組合	S45. 5. 12	知的障害者施設	<u>菊川市</u> 、掛川市、御前崎市、森町
東遠地区聖苑組合	S51. 9. 29	火葬場	<u>菊川市</u> 、掛川市
静岡県大井川広域水道企業団	S52. 2. 28	水道用水の供給	<u>島田市</u> 、掛川市、焼津市、藤枝市、御前崎市、菊川市、牧之原市
中東遠看護専門学校組合	H 3. 7. 30	看護専門学校	<u>袋井市</u> 、掛川市、磐田市、御前崎市、菊川市、森町
掛川市・菊川市衛生施設組合	H13. 8. 8	ごみ処理施設	<u>掛川市</u> 、菊川市
東遠工業用水道企業団	H19. 1. 9	工業用水の供給	<u>掛川市</u> 、菊川市、御前崎市、牧之原市
掛川市・袋井市病院企業団	H25. 4. 1	総合病院の運営	掛川市、袋井市

資料：企画政策課

注：下線は事務局

掛川市出資第三セクター総括表

(令和3年9月1日現在)

名称及び主たる所在地	設立登記年月日	役員	資本金及び主たる出資者	掛川市出資額	主たる業務
1 天竜浜名湖鉄道(株) 浜松市天竜区二俣町阿蔵 114番地の2	昭和61.8.18	代表取締役社長 松井宣正 取締役10人 監査役3人 合計 13人	資本金 6億3,000万円 10万円×6,300株(出資当初) 1億円 15,873円×6,300株(令和3年3月31日現在) 官 静岡県 2億5,000万円(39.7%) (出資当初) 39,682,540円(39.7%) (令和3年3月31日現在) 6市1町(39.7%) 浜松市、掛川市、湖西市、森町、磐田市、豊橋市、袋井市 民 42社 静岡銀行、JA銀行、静岡鉄道(株)、掛川市農協 他	4,790万円 (出資当初) 7,603,175円 (令和3年3月31日現在) (7.6%) 479株	地方鉄道業。自動車運送業。損害保険代理店業。旅行等並びに旅客輸送会社の代理店業。不動産の売買。遊園地、娯楽施設、スポーツ施設の経営。
2 ㈱これっしかどころ 掛川市南一丁目1番1号	昭和63.5.23	代表取締役社長 中田 繁之 取締役4人 監査役1人 合計 5人	資本金 3,000万円 5万円×600株 官 1市 掛川市 民 5社+1 自己株式(これっしかどころ所有) 8個人	1,985万円 (75.5%) 397株	物産や地場産品の販売・紹介PR。
3 ㈱森の都ならここ 掛川市居尻179番地	平成7.4.20	代表取締役社長 掛川市長 久保田崇 取締役10人 監査役3人 合計 13人	資本金 4,000万円 5万円×800株 官 1市 掛川市 民 3社 掛川市森林組合、掛川市農協、㈱これっしかどころ 171個人	2,000万円 (50.0%) 400株	キャンプ場・温泉施設及びスポーツ施設の経営。飲食店の経営。
4 かけがわ街づくり(株) 掛川市連雀1番地の14	平成14.8.2	代表取締役 掛川市長 久保田崇 取締役11人 監査役2人 合計 13人	資本金 1億4,600万円 5万円×2,920株 官 1市 掛川市 民 77社 掛川商工会議所、島田掛川信用金庫、スルガ銀行(株) 他 128個人	7,350万円 (50.3%) 1,470株	不動産の所有・管理運営、市内の都市開発 発着光開発、駐車場管理運営、共同店舗 等の管理運営、広告宣伝、イベント企画運営、 各種物販。
5 ㈱道の駅掛川 掛川市八坂882番地の1	平成16.11.29	代表取締役社長 岩下拓二 取締役5人 監査役2人 合計 7人	資本金 2,000万円 10万円×200株 官 1市 掛川市 民 6社 掛川市農協、大塚製茶(株)、山啓製茶(株)、岡田製パン 他 100個人	100万円 (5.0%) 10株	農産物、農産物加工品、レストラン、コンビニエンスストア、日用雑貨品、酒類、清涼飲料、たばこ、郵券及びチケットの販売。道の駅掛川の施設管理業務、農作物の栽培に関する指導業務、観光案内及び周辺地域に関する情報提供ほか。
6 ㈱大東マリーナ 掛川市三俣620番地	昭和63.11.11	代表取締役社長 成瀬時夫 取締役3人 監査役1人 合計 5人	資本金 7,900万円 5万円×1,580株 官 1市 掛川市 民 6社 遠州夢咲農協、矢崎部品(株)、㈱キャタラー 他 1個人 公募株主6社	5,860万円 (74.2%) 1,172株	マリーナの管理、経営。
7 かけがわ報徳パワー(株) 掛川市八坂317番地の3	令和2.7.7	代表取締役社長 高橋 勇 取締役5人 監査役1人 合計 6人	資本金 2,990万円 5万円×598株 官 1市 掛川市 民 12社 パシフィックパワー(株)、NPO法人おひさまとまちづくり 他	1,000万円 (33.4%) 200株	電力の販売、発電事業、送配電事業、省エネルギー事業、地域振興事業 など

資料：企画政策課

令和3年 かけがわ市政10大ニュース

令和3年12月22日

掛川市

順位	項 目
①	新型コロナウイルス感染症との長期戦 ○ワクチン接種を開始。ワクチンコールセンター設置 (3/22) 医療従事者集団接種開始 (4/24) 65歳以上個別接種 (5/24)・集団接種 (5/29) を開始 ○第5波により、県内にまん延防止等重点措置要請 (8/18～8/19) 緊急事態措置要請 (8/20～9/30) 期間中、多くのイベントが中止・延期に。公共施設等は一定期間休館。酒類を提供する飲食店への営業時間短縮、休業等の要請。 子育て支援センター、児童館等の利用を一部制限 (8/18～10/1) 市内感染者3日間連続20人以上発生 (8/27～8/29) ○昨年に続き、市内の祭礼行事縮小、屋台や祢里(ねり)の曳きまわし中止 ○ワクチン集団接種を終了 (11/7)
②	東京2020オリンピック・パラリンピックで市内出身選手が活躍 ○東京2020オリンピック 聖火リレーが57年ぶりに市内を走る(掛川城三の丸広場～大手門) (6/23) 女子ソフトボールで山崎早紀選手が金メダル獲得 (7/27) ○東京2020パラリンピック 「掛川希望の火」採火式(掛川特別支援学校) (8/16) 陸上男子走り幅跳びで山本篤選手が4位入賞 (8/28) 自転車女子ロードタイムトライアルで杉浦佳子選手が金メダル獲得 (8/31) 自転車女子ロードレースで杉浦佳子選手が金メダル獲得、2冠達成 (9/3) 山崎・杉浦両選手に市民栄誉賞 (12/17・21)
③	市長選挙・市議会議員選挙執行。市長選で初の5人出馬、久保田崇市長が当選。市議会議員選に23人出馬、21人当選(7人が初当選)(4/18) 松井三郎市長が3期12年で退任 (4/23)
④	GIGAスクール構想全小中学校1人1台iPad整備完了、曾我小で使い始め式 (2/22) Pepperプログラミングテスト全国大会で北中が全国2位 (3/22) 学校教育活動のオンライン化進む(オンライン学習・研修・会議等)
⑤	全国茶品評会「深蒸し煎茶の部」で2年連続となる産地賞を受賞。全国最多の通算23回目。上位10点のうち7点を市内生産者が占め、産地の実力を全国に発信 (11/19)
⑥	熱海市土砂災害支援へ消防職員59人、一般職員6人を派遣 (7/3～9/10) 県内被災地の沼津市・富士市にボランティアセンターを通じて掛川茶を届ける (7/12) 佐賀県武雄市の洪水災害支援へ一般職員3人を派遣 (9/1～9/28) 久保田市長が市民等からの義援金約120万円を熱海市齊藤市長へ手渡す (9/21)
⑦	海岸線地域の発展を目指し「掛川市海岸線地域ビジョン」策定 (3月) 大東温泉シートピアを民間譲渡、リバティールゾート大東温泉としてリニューアルオープン (4/24) 潮騒の杜植樹祭10年目で10万本植樹達成 (5/22)
⑧	「かけがわ茶エンナーレ2020+1」1年の延期を経て、市内各所で71のプログラムを展開。全作品をデジタル化し、スマートフォン等でも鑑賞できる新たな地域芸術祭として開催 (10/16～11/14)
⑨	「手のひら市役所」実現へ前進 市公式LINE登録者プレゼントキャンペーンを実施 (7/20～9/10)、友だち登録者数が32,000人(12月1日現在)を超え、SNSを活用した情報発信が推進。保育園入所電子申請受付開始 (9/30) かけがわ電子図書館サービス開始 (10/5) 市公式LINEセグメント配信開始 (10月)
⑩	掛川桔梗女子ソフトが全日本小学生女子大会で全国優勝。3月の春季優勝に続き春夏連覇 (8/4)
11	歩いて楽しめるまちに向けた社会実験「まちなかストリートテラス」開始。中心市街地の活性化と歩くことによる健康増進に期待 (11/1～R4.3/31)
12	茶産地で生活する市民の物語、歴史などにスポットを当てる「掛川茶リブランディングプロジェクト」を展開。市役所本庁の応接室、庁議室、全員協議会室に迫力の茶園写真を展示。一般公開に約200人来庁 (11/6)
13	4年ぶり国定養護施設児童ゼロを達成 (4/1) 保育園等入所申込み電子申請開始、A I入所選考システム導入 (9/29)
14	令和3年に就任した菊川市、袋井市、磐田市、掛川市の4市長からなる「令三会」発足。4市の連携強化を確認 (6/12)
15	第70期王将戦七番勝負第1局を二の丸茶室で開催。渡辺明王将が永瀬拓矢王座に125手で勝利。当市開催は12期連続、将棋のまち掛川を全国へ発信 (1/10～11)
16	プロフェッショナル人材を市初の全国公募。副市長1,498人、広報戦略官229人、DX推進担当173人の応募。(10/18～11/14)
17	合併以来3会場で開催の成人式が初のWeb開催に (1/10)
18	高柳副市長が就任。久保田市政新体制 (5/18)
19	日中友好に貢献した郷土の偉人の功績を発信、亀次郎公園小記念館が落成 (3/6)
20	コロナ禍で中止となった地区集会の代替事業「かけがわまちづくりミーティング2021」を開催。地域と行政が対話を通じて理解を深める場に (12/14)
その他	横須賀高校再編に関し、県教委、南遠地域教育環境整備推進協議会と市が意見交換会を開催 (10/28)
	子どもたちの新たな学び・育みの場へ よこすかぬく森こども園建築工事落成式・智光こども園改築工事落成式 (3/22)、モコ掛川保育園開園式 (3/28)
	構造改革特別区域計画「掛川市緑茶リキュール特区」内閣総理大臣認定 (8/10) 緑茶を原料としたリキュール製造の特区認定は全国初。
	掛川SDGsプラットフォーム創設。行政と企業・団体などが相互交流や共創を促し、理念や目標を共有して持続可能なまちづくりを目指す (10/22)
	福祉関連の3計画策定 (3月) 第四次掛川市地域福祉計画・地域福祉活動計画(スマイルプラン21)、掛川市人権施策推進計画、第6期東遠地域広域障害福祉計画・第2期東遠地域広域障害児福祉計画
	国土の歴史的景観に寄与、鈴木家住宅(伊達方)が国の登録有形文化財に登録 (6/24)
	市初の地域おこし協力隊員に芳川翠さんを任命。都市部から登用の意欲ある人材の視点到期待 (8/5) 市役所本庁1階ロビーと吹き抜けアトリウムの天井改修工事を実施。安全・安心を強化 (4/26～R4.3/17) 市水道給水開始100周年。先人の功績に感謝し浄水場跡地(十九首)で水道感謝のつどい (7/3) 第26回全国報徳サミット掛川市大会、大日本報徳社で初のオンライン開催。二宮尊徳ゆかりの17市町村が参加、当市では3回目の開催 (11/6)

市内の主な官公署等

(1) 市 関 係

名 称	所 在 地	電話(市外局番0537)
市 役 所	長谷一丁目1番地の1	21-1111
市 役 所 大 東 支 所	三俣620番地	72-1111
市 役 所 大 須 賀 支 所	西大淵100番地	48-1000
徳 育 保 健 センター	御所原9番28号	23-8111
大 東 保 健 センター	三俣620番地	※(23-8111)
西 部 ふ く し あ	下垂木1270番地の2	29-5977
東 部 ふ く し あ	藺ヶ谷881番地の1	61-2900
中 部 ふ く し あ	杉谷南一丁目1番地の30	28-9713
南 部 大 須 賀 ふ く し あ	西大淵100番地	48-1007
南 部 大 東 ふ く し あ	三俣620番地	72-1116
衛 生 センター 生物循環パビリオン	長谷一丁目1番地の4	24-8888
浄 化 センター 水質保全パビリオン	長谷一丁目1番地の2	21-1170
大 東 浄 化 センター	国安2766番地の24	72-5111
大 須 賀 浄 化 センター	沖之須2700番地の1	48-7676
水 道 料 金 お 客 さ ま センター	長谷一丁目1番地の2	21-1715
環 境 資 源 ギャラリー	満水2319番地	23-2273
消 防 本 部 中 央 消 防 署	掛川1102番地の2	21-0119
消 防 本 部 西 分 署	富部175番地の3	23-0119
消 防 本 部 南 消 防 署	大淵14273番地	48-0119
給 食 文 化 苑 こうようの丘	光陽211番地の1	62-1050
さ か が わ 学 校 給 食 センター	逆川653番地の15	25-6777
大 東 学 校 給 食 センター	大坂4552番地の5	72-2504
大 須 賀 学 校 給 食 センター	西大淵168番地	48-3427
道 の 駅 掛 川 物 産 販 売 所	八坂882番地の1	27-2600
サ ン サ ン フ ァ ー ム	大淵1456番地の312	48-6368
遠 州 南 部 とうもんの里	山崎233番地	48-0045
《 教育施設 》		
生 涯 学 習 センター	御所原17番1号	24-7777
美 感 ホール	亀の甲一丁目13番7号	23-6543
文 化 会 館 シオーネ	大坂7373番地	72-1234
大 東 北 公 民 館	下土方267番地の1	74-2200
大 須 賀 中 央 公 民 館	西大淵145番地	48-1012
プ ラ ザ 大 須 賀	西大淵4334番地	48-0190
市 教 育 センター	三俣620番地	72-1343
中 央 図 書 館	掛川1148番地の1	24-5921
大 東 図 書 館	大坂7152番地	72-1143
大 須 賀 図 書 館	西大淵63番地の2	48-5269
掛 川 城 天 守 閣 ・ 御 殿	掛川1138番地の24	22-1146
二 の 丸 美 術 館	掛川1142番地の1	62-2061
二 の 丸 茶 室	掛川1138番地の24	23-1199
竹 の 丸	掛川1200番地の1	22-2112
ス テ ン ド グ ラ ス 美 術 館	掛川1140番地の1	29-5680
清 水 邸 庭 園	西大淵5298番地の2	48-6456
吉 岡 彌 生 記 念 館	下土方474番地	74-5566
大 須 賀 歴 史 民 俗 資 料 館	大淵6881番地の2	48-6522
埋 蔵 文 化 財 センター	千羽986	27-0855
森 林 果 樹 公 園	下俣1番地の90	23-8102
22世紀の丘公園コミュニティセンター たまり～な	満水1652番地	24-2722

注：※印の施設は施設管理者が常駐していないため、()内に問合せ先の番号を記載

名 称	所 在 地	電話(市外局番0537)
《 スポーツ施設等 》		
東遠カルチャーパーク総合体育館 さんりーな	大池2250番地	22-5553
いこいの広場	細谷1686番地	26-0303
安養寺運動公園	淡陽116番地	23-6644
下垂木多目的広場	下垂木2243番地の1	※(26-0303)
掛川海洋センター 体育館	大池2192番地	24-6384
掛川海洋センター 艇庫	大池2313番地の3	※(22-5553)
大東海洋センター 艇庫	国安2808番地の15	※(72-5392)
大須賀海洋センター プール	沖之須1924番地の1	※48-3333(72-5392)
大東総合運動場	国安3300番地の1	72-5392
大東プール	国安3300番地の3	※72-5393(72-5392)
大東北運動場	下土方407番地	74-4430
大東ビーチスポーツ公園運動場	千浜8572番地の3	※(72-5392)
大須賀運動場	西大淵6220番地の1	※48-5628(28-8710)
南体育館 し～すば	大淵14234番地の1	28-8710
こどもの森	大池2199番地	※(22-5553)
明ヶ島キャンプ場	炭焼33番地の2	25-2507
ならここの里	居尻179番地	25-2055
ならここの湯	居尻179番地	20-3030
《 福祉施設 》		
総合福祉センター	掛川910番地の1	22-8795
ファミリー・サポート・センター	長谷一丁目1番地の1	21-1140
大東児童館	三俣620番地	72-7830
大須賀児童館	西大淵150番地	48-0055
老人福祉センター 山王荘	大坂2443番地	72-5370
大須賀老人福祉センター	西大淵150番地	48-0055
養護老人ホーム ききょう荘	水垂479番地の1	24-0868
小笠老人ホーム	大坂4161番地	72-2350
つくし会館	長谷433番地	22-6430
千浜会館	千浜4069番地	72-5588
浜野会館	浜野556番地	72-3301
睦三会館	中5989番地の1	74-3970
掛川医療センター	御所原9番2号	23-2251
社会福祉協議会	掛川910番地の1	22-1294
社会福祉協議会 大東支所	三俣620番地	72-1135
社会福祉協議会 大須賀支所	西大淵150番地	48-5531
掛川市シルバー人材センター	掛川910番地の1	22-0088
シルバー人材センター南部事務所	大坂2443番地	72-1660
《 地区まちづくり協議会 》		
まちづくり協議会名(施設名称)		
掛川第一・第二地区(第一小地域生涯学習センター)	掛川1108番地の1	24-7530
掛川第三地区(中央小地域生涯学習センター)	下俣80番地	24-6913
掛川第四地区(城西區公会堂)	城西一丁目6番地の5	24-3944
掛川第五地区(掛川第五地域生涯学習センター)	大池438番地の1	22-4900
南郷地区(南郷地域生涯学習センター)	上張192番地の1	23-0324
西南郷地区(西南郷地域生涯学習センター)	久保二丁目3番地の1	21-3231
上内田地区(上内田地域生涯学習センター)	上内田931番地の2	22-4594
西山口地区(西山口地域生涯学習センター)	成滝147番地の1	24-6921
東山口地区(東山口地域生涯学習センター)	逆川1012番地の2	27-0544
日坂地区(日坂地域生涯学習センター)	大野1番地の3	27-1002

注：※印の施設は施設管理者が常駐していないため、()内に問合せ先の番号を記載

名 称	所 在 地	電話(市外局番0537)
《 地区まちづくり協議会 》		
まちづくり協議会名(施設名称)		
東 山 地区 (東山地域生涯学習センター)	東山1265番地の1	27-1544
粟 本 地区 (粟本地域生涯学習センター)	初馬857番地の1	61-9450
葛 ケ 丘 地区 (葛ヶ丘会館)	葛ヶ丘二丁目10番地の2	22-4940
城 北 地区 (城北地域生涯学習センター)	城北二丁目12番地の2	24-0299
倉 真 地区 (倉真地域生涯学習センター)	倉真3808番地の1	29-1252
西 郷 地区 (西郷みらい館)	上西郷2622番地	28-0888
原 泉 地区 (原泉地域生涯学習センター)	萩間423番地	20-3985
原 田 地区 (原田地域生涯学習センター)	原里1623番地	26-0470
原 谷 地区 (原谷地域生涯学習センター)	本郷806番地の1	26-0064
桜 木 地区 (桜木地域生涯学習センター)	下垂木1472番地の1	23-2637
和 田 岡 地区 (和田岡地域生涯学習センター)	吉岡271番地の5	26-0475
曾 我 地区 (曾我地域生涯学習センター)	領家373番地の1	22-4936
千 浜 地区 (千浜農村環境改善センター)	千浜4002番地	090-7674-6971
睦 浜 地区 (大東市民交流センター・大東支所3階)	三浜620番地	-
大 坂 地区 (産業交流プラザ)	大坂2882番地	72-3207
土 方 地区 (大東北公民館)	下土方267番地の1	74-5688
佐 束 地区 (佐束公民館)	中方573番地の1	74-3841
中 地区 (中地区コミュニティー防災センター)	中3891番地の1	74-2904
大 須 賀 第 一 地区 (大須賀支所南館)	西大淵97番地	48-1014
大 須 賀 第 二 地区 (大須賀支所南館)	西大淵97番地	48-1101
大 須 賀 第 三 地区 (大須賀支所南館)	西大淵97番地	48-1009
大 淵 地区 (農村環境改善センター 71ヶ)	大淵6881番地の2	48-6681

注：教育機関は後述。

(2) 県 関 係

名 称	所 在 地	電話(市外局番0537)
掛 川 警 察 署	宮脇一丁目1番地の1	22-0110
西部健康福祉センター 掛川支所	金城93番地	22-3263
静岡県西部食肉衛生検査所	金城93番地	24-0725
静岡県総合教育センター あすなろ	富部456番地	24-9700
静岡県袋井土木事務所 掛川支所	金城93番地	22-6275

注：教育機関は後述。

(3) 国 関 係

名 称	所 在 地	電話(市外局番0537)
静岡地方法務局 掛川支局	亀の甲二丁目16番2号	22-5538
静岡地方検察庁 掛川支部	亀の甲二丁目16番2号	22-5398
掛川区検察庁	亀の甲二丁目16番2号	22-5398
掛川税務署	緑ヶ丘二丁目11番地の4	22-5141
掛川公共職業安定所 ハローワーク掛川	金城71番地	22-4185
日本年金機構掛川年金事務所	久保一丁目19番8号	21-5524
林野庁天竜森林管理署 掛川森林事務所	久保二丁目3番13号	22-8039
国土交通省浜松河川国道事務所 掛川国道維持出張所	城西一丁目12番22号	24-5749
静岡地方裁判所 掛川支部	亀の甲二丁目16番1号	22-3036
静岡家庭裁判所 掛川支部	亀の甲二丁目16番1号	22-3036
掛川簡易裁判所	亀の甲二丁目16番1号	22-3036

(4) 保 育 ・ 教 育 機 関

名 称		所 在 地	電話(市外局番0537)
《 保 育 園 》			
私 立	聖マリア 保 育 園	中央一丁目8番地の1	24-0875
"	城 東 保 育 園	下土方1152番地の3	74-2201
"	おおぶち 保 育 園	大淵4385番地の1	48-0707
"	葛ヶ丘 保 育 園	葛ヶ丘三丁目4番地の1	26-9123
"	かけがわのぞみ保育園	杉谷南一丁目1番地の20	21-3001
"	すずかけっこ保育園	大池2956番地	61-2505
"	掛川あそび保育園	岡津63-2	22-8900
"	きらきら保育園	柳町36番地	29-6336
"	みなみさいごうのぞみ保育園	南西郷1315番地の5	64-3700
《 幼 稚 園 》			
市 立	さ か が わ 幼 稚 園	伊達方474番地の1	27-0545
"	三 笠 幼 稚 園	上西郷4116番地	28-0659
"	土 方 幼 稚 園	上土方320番地の1	74-2083
"	佐 東 幼 稚 園	小貫77番地	74-2084
"	中 幼 稚 園	中3124番地	74-2642
"	大 淵 幼 稚 園	大淵5935番地の6	48-3045
《 認 定 こ ど も 園 》			
市 立	すこやかこども園	宮脇二丁目6番地の1	62-6110
私 立	掛川こども園	家代の里一丁目5番地の1	61-3322
"	こども広場あんり	本郷623番地の1	26-2250
"	くるみ幼稚園	中央二丁目18番地の5	22-5394
"	桜木こどもの森	家代1761番地の1	22-8159
"	子育てセンターとものもり	大池2305	25-6800
"	掛川中央幼保園	和光二丁目16番地の1	24-5501
"	おおさかこども園	大坂2805番地	72-2607
"	ちはまこども園	千浜5870番地	72-6088
"	子育てセンターひだまり	杉谷南二丁目1番地の1	23-1771
"	子育てセンターさやのもり	長谷1687番地の2	24-2251
"	智光こども園	仁藤町5番地の5	29-5330
"	よこすかぬく森こども園	横須賀1039番地の1	48-2258
《 小 学 校 》			
日 坂	小 学 校	大野3番地の1	27-1022
東 山 口	小 学 校	逆川1012番地の1	27-0026
西 山 口	小 学 校	成滝145番地	22-6629
上 内 田	小 学 校	上内田3325番地	22-5268
城 北	小 学 校	水垂178番地	22-3357
第 一	小 学 校	掛川1108番地の1	22-7231
第 二	小 学 校	大池438番地の1	22-3258
中 央	小 学 校	下俣633番地	23-0215
曾 我	小 学 校	領家384番地	22-3642
桜 木	小 学 校	下垂木1472番地の1	22-4322
和 田 岡	小 学 校	吉岡639番地の2	26-2649
原 谷	小 学 校	本郷561番地の1	26-0005
原 田	小 学 校	原里1623番地の1	26-0061
西 郷	小 学 校	上西郷2606番地の2	28-0821
倉 真	小 学 校	倉真3774番地	28-0921
土 方	小 学 校	上土方286番地の1	74-2023
佐 東	小 学 校	小貫1474番地	74-2026

名 称	所 在 地	電話(市外局番0537)
中 小 学 校	中3080番地	74-2644
大 坂 小 学 校	大坂5667番地	72-2518
千 浜 小 学 校	千浜5849番地	72-2014
横 須 賀 小 学 校	横須賀1110番地	48-2049
大 須 賀 小 学 校	大須賀5602番地	48-2045
《 中 学 校 》		
栄 川 中 学 校	本所538番地	27-0014
東 中 学 校	葛川1039番地	22-5158
西 中 学 校	下俣1007番地の1	22-7258
桜が丘中 学 校	富部716番地	22-6278
原野谷中 学 校	寺島15番地	26-0011
北 中 学 校	上西郷220番地の2	24-1915
城 東 中 学 校	下土方680番地	74-2054
大 浜 中 学 校	大坂1147番地	72-2509
大 須 賀 中 学 校	横須賀1007番地	48-2561
《 高等学校 》		
掛 川 西 高 等 学 校	城西一丁目1番6号	22-7165
掛 川 東 高 等 学 校	南西郷1357番地	22-3155
掛 川 工 業 高 等 学 校	葵町15番1号	22-7255
横 須 賀 高 等 学 校	横須賀1491番地の1	48-3421
《 特別支援学校 》		
掛 川 特 別 支 援 学 校	杉谷南一丁目1番2号	29-6791
《 私立大学 》		
東京女子医科大学 生涯健康総合支援センター	下土方400番地の2	63-2111

(5) そ の 他

名 称	所 在 地	電話(市外局番0537)
《 商工会議所・商工会・農協 》		
掛 川 商 工 会 議 所	掛川551番地の2	22-5151
掛 川 み な み 商 工 会 本 所	大坂2882番地	72-2701
掛 川 み な み 商 工 会 支 所	西大須賀63番地	48-2262
掛 川 市 農 業 協 同 組 合 本 所	千羽100番地の1	20-0800
《 郵便局 》		
掛 川 郵 便 局	中央一丁目17番地の3	22-6303
上 内 田 郵 便 局	板沢15番地	23-2561
西 郷 郵 便 局	上西郷2127番地の3	28-0021
桜 木 郵 便 局	下垂木1324番地の1	23-0721
掛 川 下 俣 郵 便 局	下俣201番地	23-2552
掛 川 新 町 郵 便 局	喜町6番地の1	23-2551
日 坂 郵 便 局	日坂309番地の2	27-1001
掛 川 原 川 郵 便 局	原川17番地の3	23-2562
原 田 郵 便 局	原里1123番地の1	26-0051
原 谷 郵 便 局	本郷1408番地の6	26-0001
掛 川 水 垂 郵 便 局	御所原23番4号	23-1116
遠 江 大 東 郵 便 局	菊浜710番地の1	72-2541
大 東 千 浜 郵 便 局	千浜5085番地の1	72-4558
中 村 郵 便 局	中845番地	74-2669
城 東 郵 便 局	中方618番地	74-2001
土 方 郵 便 局	上土方71番地の4	74-2034
大 須 賀 郵 便 局	横須賀1286番地の3	48-4581

令和3年度版 掛川市統計書
令和4年3月 印刷・発行
発行 掛川市役所
編集 企画政策部企画政策課
掛川市長谷一丁目1番地の1
TEL 0537-21-1127