《令和7年度テーマ》

選挙のこれからのカタチ

掛川市議会 総務委員会

目次

1 テーマ設定理由

2 掛川市の現状

3 現状から見えてきたこと

4 調査報告

5 提言に向けて

6 中間報告まとめ

Ⅰ テーマ設定理由

○市長・市議会議員選挙の**投票率低下**

令和3年
65.2%

→

令和7年
59.6%

○**若者世代**の低い投票率
○高齢化が進む中での投票所の**環境整備**
○立会人の**人手不足**

➡**民主主義の土台**となる選挙の在り方
➡市民の**政治参画意識**の向上

2-① 掛川市の現状 ～投票率の推移～

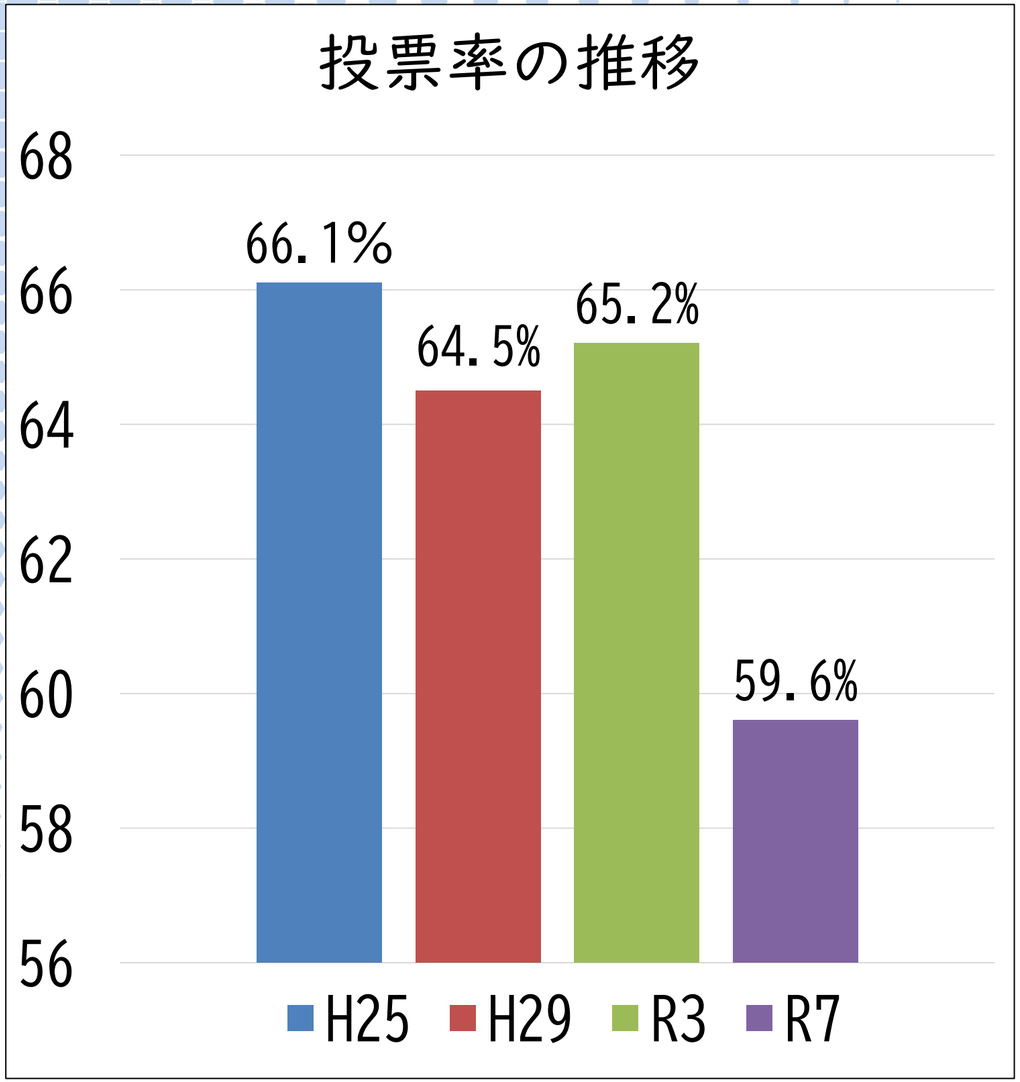

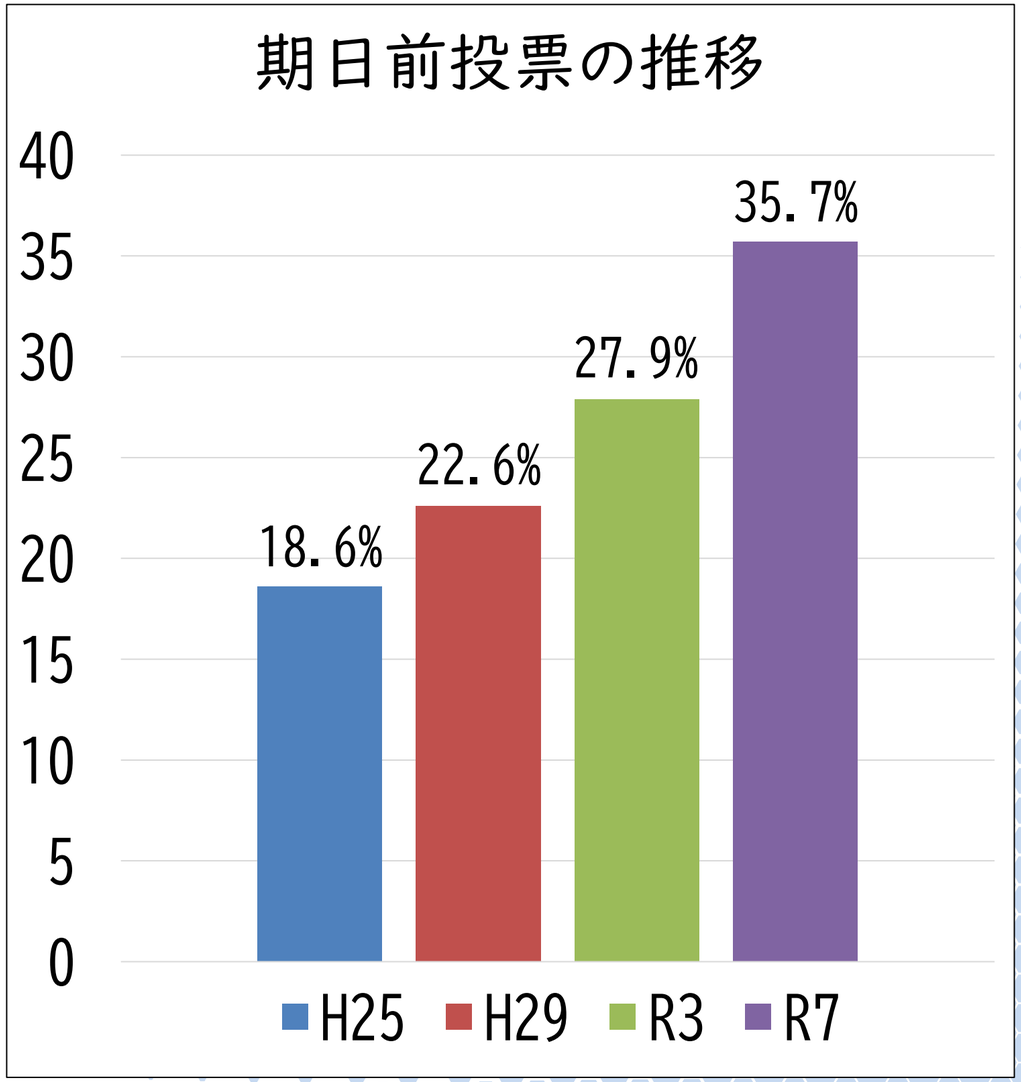

2-② 掛川市の現状 ～年代別投票率～

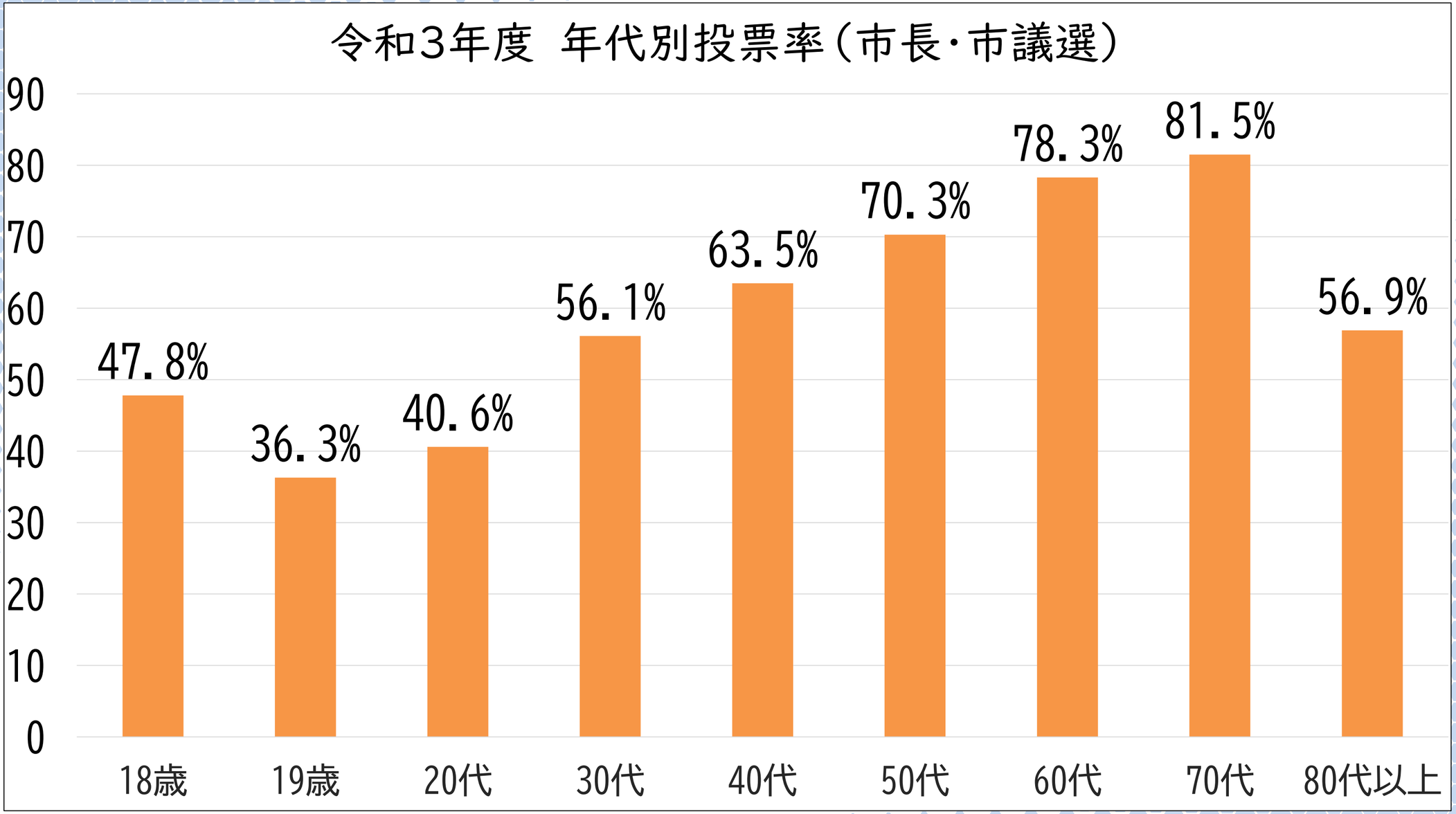

※H27年6月から18歳に選挙権が付与

2-③ 掛川市の現状 ～選挙管理委員会からの聞き取り～

〇投票所による**投票率の差**が大きい
〇高校生に対する**主権者教育**の充実に力を入れている

【検討事項】
・どこでも投票できる**共通投票所**の設置
・**啓発チラシ**の作成、配布
・**SNS**を活用した選挙啓発　・**出張**投票所
・**高校生**の選挙事務　・**投票証明書**

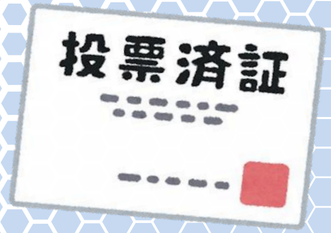

2-④ 掛川市の現状 ～市民からの聞き取り～

【棄権した人】

〇選挙に**関心がない**　〇誰に入れても**変わらない**

〇期日前投票を**知らなかった**　〇投票所に**行けなかった**

【要望】

・投票所に**土足のまま**入れるように（高齢者）

・投票所の**段差**をなくしてほしい(高齢者)

・**家の近く**に投票所がほしい(高齢者)

・投票立ち会い人の**負担**を減らしてほしい(地区役員)

３ 現状から見えてきたこと

若者

高齢者

１ **投票率の低い層**への対応が必要

２ **増加する期日前投票**への対応

３ 選挙事務の**効率化**

4-① 調査報告 ～愛知県豊田市～

人口41万人 面積918㎢

○**移動型**期日前投票所（**バス型**）の導入
・・・市内の3ヶ所に設置(かつては大学でも)
○駅前の民間施設に**共通投票所**
○**投票済証**や子連れ投票推進のための**記念証**
○地域要望捉えた中山間地の投票時間**短縮**
○職員の**長期継続配置**、
選挙ごとの**振り返り**

移動型期日前投票所

4-②調査報告 ～京都府南丹市～

人口2.9万人 面積616㎢

○住民理解を丁寧に得た**投票所再編**

平成18年
68か所

→

令和7年
33か所

○全ての投票所を**共通投票所**に

○期日前投票：商業施設と4ヶ所を回る
移動投票所

○**選挙公報**の全戸配布

○職員の**長期継続配置**、選挙ごとの
振り返り

期日前投票所

4-③調査報告 ～愛知県大府市～

人口9.3万人 面積34㎢

○**大学**との連携協定を結び、若者への選挙啓発
○**期日前投票**、**移動投票所**の活用
（期日前投票の割合は41.2%）
○自治体テレワークシステムを用いた**二重投票防止**
○**高校生・大学生**の選挙事務従事
○スタンプ式**選挙手帳**
○**インターネット**を活用した
選挙告知

至学館大学の学生たち

4-④調査報告 ～静岡県磐田市～

人口16万人 面積163㎢

○行政ネットワークの利用による**二重投票の防止**

○**大型商業施設**に期日前投票所（県知事、参議院選挙のみ）。**バリアフリー**で市民からは好評。

○期日前投票は本庁舎と4支所で行っており、商業施設を増やす考えはない。

ららぽーと磐田の期日前投票所

5-①提言に向けて

期日前投票所の**増設**

現在3ヶ所：市役所本庁、大東支所、大須賀支所

例えば・・・

・土日の**商業施設**

・**移動バス**による投票所

・**病院**や**高齢者施設**などでの投票

5-②提言に向けて

共通投票所の導入

投票日、市内のどの投票所でも投票できる

導入すると…

・**都合の良い**投票所で投票できる

・**靴のまま**の入場や**バリアフリー**、**駐車スペース**の整った投票所を選べる

・気兼ねなく投票できる

課題：二重投票防止のための**通信システム**が必要

5-③提言に向けて

若い世代への選挙啓発と投票率向上

例えば…

・**高校生**、**大学生**、**20代**への投票事務や立会人募集
・若者を惹きつける**選挙手帳**や**投票済証**の工夫
・**地元の高校**と連携した啓発動画やアナウンス等
・**若い世代**が集まる場所に投票所

5-④提言に向けて

高齢者や障がい者にも投票しやすい環境づくり

・投票所までの**交通手段**の確保
・**移動投票所**の設置
・投票所の**バリアフリー化**
・**土足**のまま投票できる環境
・**駐車スペース**の確保

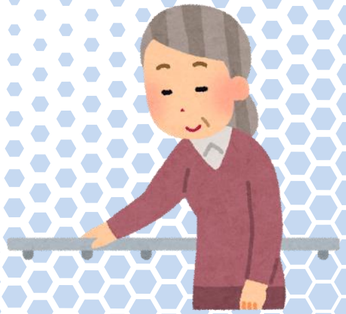

5-⑤提言に向けて

選挙事務の**効率化**

・地元合意を得た**投票所の再編**
・投票時間の**短縮**
・**地区役員や市職員**の負担軽減

６ 中間報告まとめ

・期日前投票所の**増設**
・**共通投票所**の導入
・**若い世代**への選挙啓発と投票率向上
・**高齢者や障がい者**にも投票しやすい環境づくり
・選挙事務の**効率化**

皆様のご意見をお聞かせください

ご清聴ありがとうございました