

令和6年度版
掛川市統計書

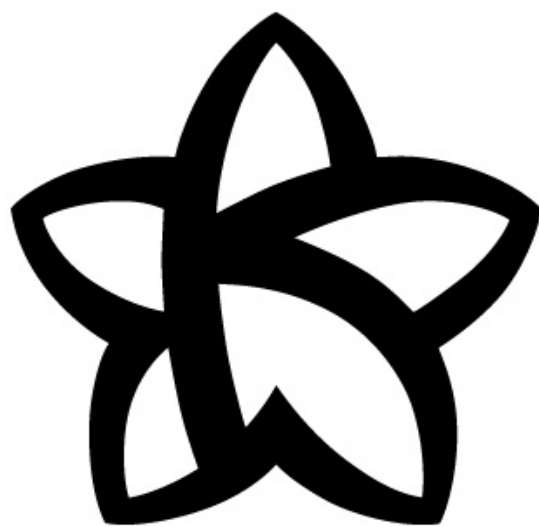

掛川市

は し が き

令和6年度版『掛川市統計書』をここに発刊いたします。

本書は「希望が見えるまち 誰もが住みたくなるまち掛川」を推進する本市の人口、経済、産業、社会、文化など、各分野にわたる基本的な統計資料を掲載しています。

本書が、本市の現状並びに推移を明らかにするものとして、本市に関心を寄せられる各位に対し、行政をはじめ経済、社会活動に幅広く御活用いただければ幸いと存じます。

なお、資料の整備や内容改善については、今後とも各位の御指導をいただき、一層充実したものにしたいと考えております。

最後に、本書の編集にあたって、貴重な資料の提供、その他格別な御協力をいただきました関係各位に対し、厚くお礼申し上げます。

令和8年3月

掛川市人事・総務部行政課

利用のまえに

- 1 この統計書は、掛川市に関する基本的な統計資料を掲載したものです。
- 2 平成16年(度)以前の資料は、原則として、旧掛川市、旧大東町、旧大須賀町分を合算して掲載しました。
- 3 資料は各官公省庁、庁内各部課、団体並びに事業所などの報告によるものです。
- 4 資料の出所名は、各統計表の下部に表示しました。
- 5 単位は、一見して明らかなものについては省略しました。なお、数字の単位未満は四捨五入または切り捨てたものがあるため、合計数字とは一致しない場合があります。
- 6 調査資料の時点、期間については次のとおりです。
 - 年・・・暦年（1月～12月）
 - 年 度・・・会計年度（4月～翌年3月）
 - 年月日・・・記載日を基準とする
- 7 各統計表中の符号の用法は次のとおりです。
 - 「－」・・・皆無または該当のないもの
 - 「…」・・・事実不詳または不明のもの
 - 「0」・・・単位に満たないもの
 - 「△」・・・マイナスのもの
 - 「×」・・・該当数字はあるが発表をさしひかえたもの

掛川市民憲章

わたくしたち掛川市民は、赤石山系から遠州灘にいたる豊かな自然のめぐみに感謝し、すぐれた伝統・文化と生涯学習により育まれた我が郷土に誇りをもち、だれもが健康で幸せに生きていけるよう、この憲章を定めます。

- 1 わたくしたちは 美しく豊かな自然を大切にし
未来に向けまもり育てます
- 1 わたくしたちは 郷土を愛し
先人の築いた伝統と文化を尊び さらに高めます
- 1 わたくしたちは あたたかな家庭をつくり
生きがいをもって 勤労に励みます
- 1 わたくしたちは きまりを守り 礼を重んじ
思いやりの心を大切にします
- 1 わたくしたちは 充実した人生を送るため
日々健康に努め 生涯学び続けます

平成19年7月4日制定

市の花



「ききょう」

市の木

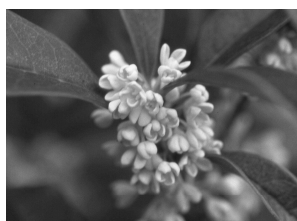

「きんもくせい」

市の鳥



「うぐいす」

掛川市非核平和都市宣言

世界の恒久平和は、人類の強い願いである。

わが国は、世界で唯一の核被爆国として、あの惨禍を二度と繰り返すことのないよう、全世界に被爆の恐ろしさ、苦しみを訴え続けてきた。

しかるに、核軍備の拡大は依然として続けられ、今や人類の生存に深刻な脅威を与えるに至っている。

掛川市は、このかけがえのない地球の平和と美しい自然を守るため、わが国における非核三原則の堅持、全世界の核兵器の廃絶と軍縮に向け不断の努力をすることを誓うとともに、原子力の平和利用の推進を訴え、ここに非核平和都市たることを宣言する。

平成19年3月23日

掛 川 市



掛川市

掛川市生涯学習都市宣言

I 掛川市民は

少しでも多く幸せを実感するために
健康で生甲斐をもって生きていくために
いろいろな職業や
コミュニケーション活動、文化・スポーツを通じて
自分なんだ、お互いは何をなすべきかと
いつも問いかけ合いながら
生涯学びつづけていこう

II 掛川市は

志の高い田園都市となるために
農業を抱え込んだ
緑あふれる都市となるために
多様な施策メニューをもつ
福祉・レクリエーション都市となるために
掛川市全域を美しい公園や
大学キャンパスのようにして
お互い、生甲斐を
引き出し合い連携する都市を創ろう

III 掛川市民と掛川市は

後代への責任を果たすために
環境を守り行財政を計画的に運営し
みんなで、風格ある人間、愛情ある家庭
村格ある地域、都市格ある掛川市をめざし
海と山と街道と報徳の掛川学をじっくり
展開していこう
そしてゆったりした豊かな生涯学習社会を
構築していこう

IV 以上、このようなことが

健康長寿と安心・安全を得るために
極めて大切なことだと思うので
生涯学習都市を宣言し実践しよう

平成十九年十二月二十一日

総 目 次

A	地 勢 ・ 気 象	13
B	人 口	20
C	国 勢 調 査	71
D	事 業 所	83
E	工 業	85
F	商 業	88
G	農 業	94
H	土 木 ・ 建 設	112
I	水 道 ・ 電 気	124
J	福 祉	127
K	保 健 ・ 衛 生	135
L	労 政	161
M	教 育 ・ 文 化	167
N	運 輸 ・ 通 信	200
O	市 民 生 活	207
P	治 安	215
Q	消 防	221
R	行 財 政	225

目 次

<p style="text-align: center;">A 地勢・気象 13</p> <p>1 位置 14</p> <p>2 面積 15</p> <p>3 掛川市誕生まで 16</p> <p>4 地目別面積 17</p> <p>5 主な山岳 17</p> <p>6 主な河川 17</p> <p>7 気象 18</p> <p>8 地価公示・地価調査 19</p> <p style="text-align: center;">B 人 口 20</p> <p>1 人口及び世帯数の推移 21</p> <p>2 人口動態 22</p> <p>3 結婚・離婚件数 23</p> <p>4 年齢別・男女別人口 24</p> <p>5 外国人住民の推移 30</p> <p>6 行政区別世帯数・5歳階級別人口 31</p> <p>7 地区別・年齢階級別人口 69</p> <p style="text-align: center;">C 国 勢 調 査 71</p> <p>1 世帯と人口の推移 72</p> <p>2 年齢別（5歳階級）人口の推移 73</p> <p>3 町丁字別人口 74</p> <p>4 年齢3区分人口の推移 77</p> <p>5 労働力・非労働力人口の推移 77</p> <p>6 15歳以上（5歳階級）労働力状況別人口 78</p> <p>7 産業別就業人口の推移 80</p> <p>8 住居の種類別世帯数・世帯人員及び面積 81</p> <p>9 人口集中地区 81</p> <p>10 流動人口 82</p> <p style="text-align: center;">D 事 業 所 83</p> <p>1 産業(大分類)別民営事業所数及び男女別従業者数 84</p> <p>2 産業(大分類)別民営事業所男女別従業者規模別数 84</p>	<p style="text-align: center;">E 工 業 85</p> <p>1 事業所数・従業者数・製造品出荷額等 86</p> <p>2 従業者規模別の事業所数、従業者数、製造品出荷額等 86</p> <p>3 産業中分類別事業所数・従業者数・現金給与額 ・原材料使用額等・製造品出荷額等 87</p> <p style="text-align: center;">F 商 業 88</p> <p>1 商店数・従業者数・年間商品販売額の推移 89</p> <p>2 産業小分類別商店数・従業者数等 90</p> <p>3 市町別商店数・従業者数等 92</p> <p>4 観光交流客の推移 93</p> <p style="text-align: center;">G 農 業 94</p> <p>1 農林業経営体数 95</p> <p>2 地区別経営耕地面積 96</p> <p>3 経営耕地面積規模別（販売）経営体数 98</p> <p>4 地区別農産物販売金額規模別販売経営体数 99</p> <p>5 農産物販売金額1位の部門別地区別経営体数 100</p> <p>6 地区別世帯員数及び農業従事者の平均年齢 101</p> <p>7 地区別販売目的の作物類別作付（栽培）面積 102</p> <p>8 地区別農家数 103</p> <p>9 地区別農家状況の推移 104</p> <p>10 地区別、保有山林面積規模別林業経営体数・林野面積 107</p> <p>11 農地法等の処理件数及び転用等面積 108</p> <p>12 農地転用の状況 108</p> <p>13 森林総合利用施設等利用状況 108</p> <p>14 農用地利用計画の見直し経過 109</p> <p>15 農業施設の災害復旧状況 109</p> <p>16 大井川右岸用水利用状況 110</p> <p>17 サンサンファーム利用者の推移 110</p> <p>18 道の駅掛川（農産物販売）利用者の推移 110</p> <p>19 「遠州南部とうもんの里総合案内所」利用状況 111</p>
---	---

H 土木・建設		112
1	道路の現況	113
2	市道	113
3	国道・鉄道	113
4	農道・林道	113
5	橋梁（市道）	113
6	都市計画区域	113
7	用途別地域地区	114
	（1）用途地域	
	（2）特別用途地区	
	（3）高度地区	
	（4）高度利用地区	
	（5）防災地域・準防火地域	
8	土地区画整理事業	115
9	都市計画道路	116
10	都市計画公園	118
11	都市公園（都市計画公園を除く）	120
12	都市計画駐車場	122
13	開発行為許可申請状況	122
14	建築確認申請状況（新築・増築別）	122
15	建築物確認申請状況（建築用途別）	123
16	市営住宅等の状況	123
I 水道・電気		124
1	上水道普及状況	125
2	配水量・給水量の推移	125
3	総収益・総費用の推移	125
4	大須賀浄化センター風力発電施設の状況	126
J 福祉		127
1	生活保護の状況	128
2	生活保護費の支出状況	128
3	児童手当（子ども手当）の支給状況	129
4	身体障がい者の状況	130
5	各種相談件数	130
6	福祉館利用状況	130
7	児童館利用状況	131
	（1）大東児童館	
	（2）大須賀児童館	
8	老人福祉センター利用状況	132
	（1）老人福祉センター「山王荘」	
	（2）大須賀老人福祉センター	
9	22世紀の丘公園コミュニティセンター「たまり～な」利用状況	133
	（1）研修室	
	（2）プール・浴室	
10	養護老人ホーム入所者数	133
	（1）「ききょう荘」男女別入荘者数	
	（2）小笠老人ホーム市町別入所者数	
11	国民年金の状況	134
	（1）被保険者数の推移	
	（2）受給権者数と受給金額の推移	

K 保健・衛生		135
1	医療施設数	136
2	中東遠総合医療センターの状況	136
	（1）診療科目別医師数	
	（2）病床数及び職員数	
	（3）科別患者利用状況	
	（4）診療圏別患者利用状況	
	（5）時間外救急患者取扱状況	
	（6）人間ドック利用状況	
	（7）科別手術状況	
3	国民健康保険決算状況	140
4	国民健康保険からみた病類別医療状況	140
5	国民健康保険療養費支払状況	141
6	国民健康保険世帯数及び被保険者数の推移	142
7	国民健康保険1人あたりの医療費と国保税の推移	142
8	介護保険決算状況	143
9	介護保険被保険者数等	144
	（1）第1号被保険者数	
	（2）要介護（要支援）認定者数	
	（3）居宅介護（介護予防）サービス受給者数	
	（4）地域密着型（介護予防）サービス受給者数	
	（5）施設介護サービス受給者数	
10	介護保険給付支払状況	144
11	介護保険サービス種別別給付状況	145
12	要介護度別給付状況	147
	（1）件数	
	（2）費用額	
	（3）支給額	
13	介護保険第1号被保険者保険料	151
14	後期高齢者医療特別会計決算状況	152
15	後期高齢者医療被保険者数	152
16	後期高齢者医療保険料	152
17	健康診査	153
18	出生順位別母親の出生時年齢	154
19	出生順位年度割合	155
20	乳幼児健診	155
21	予防接種	156
22	ごみの収集と処理状況	158
	（1）ごみ排出量とリサイクル率	
	（2）ごみ排出量と人口の推移	
	（3）燃えるごみ排出量の推移	
	（4）燃えないごみ排出量の推移	
	（5）資源物排出量の推移	
	（6）ごみ集積所設置等補助金	
23	し尿の処理状況	160
24	狂犬病予防	160
25	家庭排水衛生処理の状況	160

L 労 政		161
1	中学校卒業求人数と就職者数の推移	162
2	高等学校卒業求人数と就職者数の推移	162
3	有効求人倍率の推移	162
4	進出企業の操業状況	162
5	常用労働者の平均月間現金給与額	163
6	常用労働者の平均月間労働時間	164
7	就業形態別雇用構成	165
8	内職相談状況	166

M 教育・文化		167
1	小学校の児童数及び教員数	168
2	中学校の生徒数及び教員数	169
3	高等学校の生徒数及び教員数	169
4	小中学校児童生徒平均体位	170
5	小学校施設状況	170
6	中学校施設状況	171
7	中学校卒業後の状況	172
8	保育園の園児数及び教員数	173
9	小規模保育事業所の園児数及び職員数	174
10	幼稚園の園児数及び教員数	175
11	認定こども園の園児数及び教員数	175
12	学校法人ねむの木学園 特別支援学校ねむの木児童・生徒数及び職員数	176
13	県立掛川特別支援学校児童・生徒数及び職員数	176
14	各種学級・講座参加者状況	176
15	青少年の学習機会	177
16	夜間照明施設利用状況	177
17	小学校体育館開放状況	178
18	中学校体育館開放状況	178
19	海洋センター利用状況	179
20	いこいの広場施設利用状況	179
21	総合体育館さんりーな利用状況	180
22	安養寺運動公園利用状況	180
23	大東北運動場の利用状況	181
24	大須賀運動場の利用状況	181
25	下垂木多目的広場の利用状況	181
26	大東総合運動場の利用状況	182
27	ビーチスポーツ公園利用者数の推移	182
28	し～すぼの利用状況	182
29	生涯学習センター利用状況	183
30	美感ホール利用状況	183
31	文化会館シオーネ利用状況	184
32	大東北公民館利用状況	184
33	大須賀中央公民館利用状況	184
34	図書館の状況	185
	(1) 主要指標	
	(2) 年度別蔵書数	
	(3) 種別別蔵書数	
	(4) 貸出冊数・貸出人数	
	(5) 図書受入数	
	(6) 年齢別新規登録者数	
	(7) 視覚障害者等資料	

35	掛川城天守閣・御殿入場者の推移	194
36	二の丸美術館入館者の推移	194
37	ステンドグラス美術館入館者の推移	194
38	二の丸茶室入場者の推移	194
39	竹の丸入場者数の推移	195
40	清水邸庭園入場者の推移	195
41	吉岡彌生記念館入館者の推移	195
42	大須賀歴史民俗資料館利用状況	196
43	IT講習会受講者数の推移	197
参考資料：文化財一覧表		

N 運輸・通信		200
1	JR東海掛川駅乗車人数	201
2	天竜浜名湖鉄道各駅乗車人数	202
3	自動車保有台数	203
4	高速道路インターチェンジ別交通量	204
5	バス利用状況	205
	(1) 自主運行バス利用状況	
	(2) 路線バス利用状況	
6	郵便施設状況	206

O 市民生活		207
1	たばこ消費状況	208
2	消費生活相談件数の推移	208
3	消費生活相談の商品別・内容別分類	209
4	主要道路における騒音量	211
5	水質汚濁の状況	213
6	大気汚染の状況	214
7	公害苦情発生状況	214

P 治 安		215
1	重要犯罪・重要窃盗認知件数の推移(掛川警察署管内)	216
2	刑法犯・特別法犯・少年学識別検挙・補導状況	217
3	特別法犯の検挙状況	218
4	静岡県の人身交通事故発生状況	218
5	掛川警察署管内の交通事故発生状況	219
	(1) 人身事故・物損事故	
	(2) 月別人身交通事故発生状況	
	(3) 年代別人身交通事故発生状況	
	(4) 違反別人身交通事故発生状況	
	(5) 事故類型別人身交通事故発生状況	

Q 消 防		221
1	救急活動状況	222
2	消防体制	223
3	消防用水利状況	223
4	危険物製造所等設置許可数	223
5	火災発生状況	224

	R 行 財 政	225
1	行政組織機構図	226
2	市長・副市長	229
3	議長・副議長	229
4	市職員数の推移	229
5	各種選挙結果一覧	230
6	各種選挙の執行予定一覧表	231
7	選挙人名簿登録者一覧表	232
8	議員数及び議会開催状況	233
9	協議会及び各委員会開催状況	233
10	付議事件と議決状況	233
11	市議会の構成	234
12	固定資産税に関する概況	235
	（1）土地	
	（2）家屋	
	（3）償却資産	
13	市民税年度別納税義務者数	236
	（1）個人	
	（2）法人	
14	市民税年度別調定額	236
	（1）個人	
	（2）法人	
15	所得区分による課税状況	237
	（1）年度別納税義務者数	
	（2）年度別所得額	
	（3）年度別所得割額	
16	歳入歳出決算額の推移	238
17	一般会計決算規模の推移	238
18	一般会計歳入の状況	239
19	一般会計性質別歳出の状況	239
20	市税の状況	240
21	市債の状況	240
22	決算構成比及び経常収支比率の状況（普通会計）	240
23	一般会計市債及び公債費の決算状況	241
	（1）歳入の部	
	（2）歳出の部	
24	健全化判断比率の状況	242
25	掛川市に関係する一部事務組合一覧	243
26	掛川市出資第三セクター総括表	244
27	掛川市政10大ニュース	245
28	市内の主な官公署等	246
	（1）市関係	
	（2）県関係	
	（3）国関係	
	（4）保育・教育機関	
	（5）その他	

統 計 表

A 地勢・気象

1 位置



2 面積

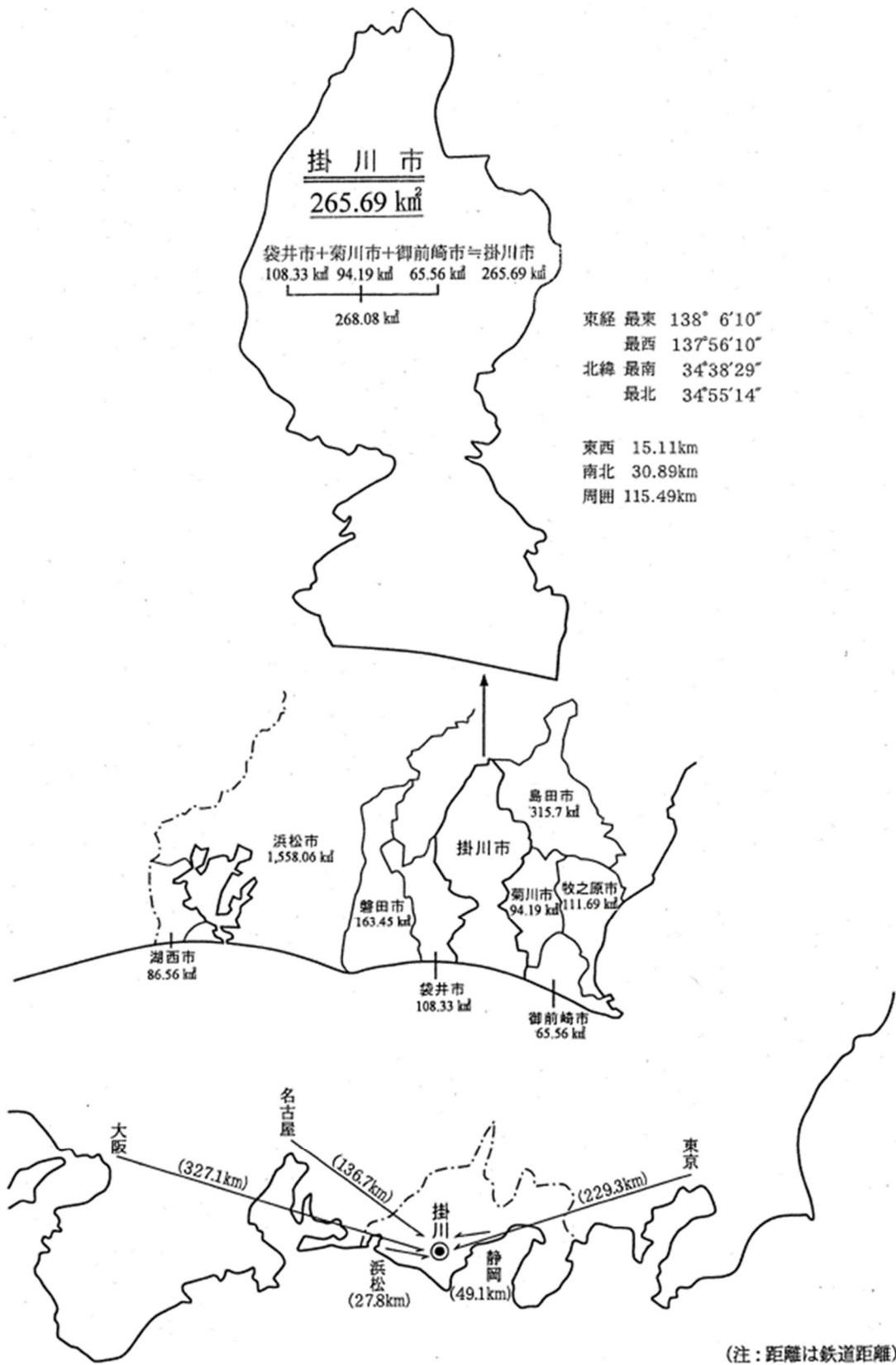

3 掛川市誕生まで

(昭和20年(1945年)以降の変遷)

掛川町	M22. 4. 1 (1889)	掛川市	
上内田村	S25. 10. 10 (1950)		
西山口村			
粟本村	S26. 4. 1 (1951)		
西南郷村			
東山口村			
曾我村			
日坂村			
東山村	S30. 4. 1 (1955)		
桜木村	S29. 3. 31 (1954)		
和田岡村			
原谷村		S32. 3. 31 (1957)	
原田村			
原泉村	(一部) S31. 9. 30 (1956)		
西郷村	S29. 3. 31 (1954)	三笠村	S35. 10. 1 (1960)
倉真村			
千浜村		大浜町	
大坂村	S30. 4. 19 (1955)		
睦浜村			
中村	(海戸) S32. 9. 1 (1957)	大東町	S48. 4. 1 (1973)
	S31. 9. 30 (1956)		
土方村	S30. 1. 1 (1955)	城東村	
佐東村			
横須賀町	S31. 6. 1 (1956)	大須賀町	
大淵村			
笠原村	(山崎の一部) S31. 9. 30 (1956)		

H17. 4. 1
(2005)
掛川市

資料：行政課

4 地目別面積

(各年1月1日現在) (単位: km²)

年	総数	田	畑	宅地	山林	原野	池沼	雑種地	その他
平成17 (2005)	266.48	27.50	37.09	24.51	61.16	12.77	1.44	9.75	92.26
20 (2008)	265.63	27.12	37.54	25.41	57.41	12.30	0.58	8.62	96.65
25 (2013)	265.63	25.49	37.55	25.68	53.62	11.38	0.59	9.07	102.25
30 (2018)	265.69	24.85	37.46	26.57	53.81	11.30	0.58	9.18	101.94
31 (2019)	265.69	24.74	37.50	26.69	53.97	11.30	0.58	9.18	101.73
令和2 (2020)	265.69	24.61	37.41	26.88	53.96	11.25	0.58	9.23	101.77
3 (2021)	265.69	24.45	37.47	27.17	54.06	11.21	0.58	9.14	101.61
4 (2022)	265.69	24.28	37.49	27.23	54.05	11.23	0.58	9.22	101.61
5 (2023)	265.69	24.16	37.47	27.49	54.59	11.29	0.59	9.11	100.99
6 (2024)	265.69	24.08	37.46	27.63	54.70	11.46	0.58	9.16	100.62

資料: 資産税課

5 主な山岳

山 岳 名	所 在 地	海 抜 高 (m)
八 高 山	原 泉 (黒 俣)	832
大 尾 山	原 泉 (居 尻)	661 (昭和60年以前 663)
栗 ケ 岳	栗 本、倉 真、東 山	532 (昭和58年以前 527)
小 笠 山	掛 川 市、袋 井 市	264

資料: 行政課

6 主な河川

河 川 名	起 点	流路延長 (m)
一級河川菊川水系 菊 川	逆川合流点	27,670
一級河川菊川水系 牛 淵 川	東谷川合流点	15,280
一級河川菊川水系 下小笠川	入山瀬字小笠山851番の176地先の井堰	9,760
一級河川菊川水系 佐 東 川	高瀬字天伯918番の2地先の可和地橋	5,580
二級河川太田川水系 原野谷川	黒俣字向山601番地の1地先の市道八光橋	37,880
二級河川太田川水系 逆 川	東山合戸字貝戸1178番地先の山那橋	23,180
二級河川太田川水系 倉 真 川	真砂川合流点	11,360
二級河川太田川水系 垂 木 川	宮川合流点	6,400
二級河川東大谷川水系 東大谷川	大渕字東大谷11341番の1地先の県道弘法下橋	5,270
二級河川弁財天川水系 西大谷川	横須賀字西大谷817番の6地先の西大谷ダム堰堤	6,000

資料: 土木防災課

7 気象

年/月	気 温 (°C)			湿 度 (%)		風 速 (m/秒)		降水量 (mm)	降雨日数 (日)
	最 高	最 低	平 均	最 低	平 均	最 大	平 均		
昭和50 (1975)	33.3	-2.6	15.7	21.0	69.0	12.0	3.0	2081.0	131.0
55 (1980)	33.3	-2.1	15.5	18.0	68.0	13.8	3.3	2366.0	119.0
60 (1985)	36.0	-6.0	16.1	15.0	68.9	10.3	2.3	1568.5	108.0
平成元 (1989)	35.9	-4.5	16.2	14.3	68.5	26.6	2.1	2276.5	136.0
5 (1993)	34.1	-3.2	15.7	13.2	71.7	23.5	1.6	2080.0	131.0
10 (1998)	38.5	-3.2	17.4	8.5	73.7	25.3	2.0	2556.5	147.0
15 (2003)	36.8	-3.5	16.6	12.8	72.7	24.4	2.2	2078.0	142.0
20 (2008)	38.8	-5.1	16.8	19.4	73.0	12.4	2.2	1833.5	116.0
25 (2013)	35.2	-4.2	15.9	17.7	78.2	37.3	2.4	1935.5	114.0
30 (2018)	35.8	-4.0	17.0	15.0	68.7	41.3	2.4	1790.0	121.0
令和元 (2019)	34.4	-2.2	17.1	13.0	68.5	28.1	2.2	2048.0	123.0
2 (2020)	38.1	-1.1	16.7	9.4	70.0	27.4	2.1	1865.0	124.0
3 (2021)	35.6	-3.9	16.5	14.4	69.2	23.0	2.2	2079.5	117.0
4 (2022)	35.9	-4.1	16.4	17.2	70.2	25.1	2.1	2158.5	128.0
5 (2023)	34.7	-3.9	17.0	10.2	71.1	23.1	1.8	2067.0	116.0
6 (2024)	37.6	-2.8	17.6	10.0	71.8	29.2	1.9	2702.5	123.0
1月	16.4	-2.8	6.9	22.2	58.8	19.0	2.2	29.0	7
2月	22.8	-1.1	9.0	21.3	68.6	21.6	2.0	164.0	13
3月	23.5	-0.9	9.4	10.0	61.1	24.1	2.4	234.5	14
4月	26.0	7.8	16.9	15.5	71.6	19.3	2.1	163.0	10
5月	28.4	10.3	19.0	30.8	75.4	23.2	1.8	325.5	12
6月	31.6	15.8	22.5	34.1	79.4	19.3	1.6	323.0	13
7月	37.6	21.7	28.2	41.1	78.5	15.4	1.9	198.0	10
8月	36.7	23.3	28.2	43.3	81.5	14.4	1.5	794.5	14
9月	35.2	18.3	26.6	37.7	79.6	17.1	1.8	78.0	7
10月	30.4	13.9	21.5	31.3	79.2	16.7	1.8	255.5	13
11月	25.1	5.0	15.1	25.5	71.8	29.2	1.7	136.0	9
12月	19.0	-1.5	7.3	23.3	56.5	16.5	2.1	1.5	1

資料：危機管理課

注：降雨日数は1日で降水量0.5mm以上を記録した日数
昭和63年以降は総合気象観測装置によるデータ

8 地価公示・地価調査

	基準値の所在及び地番並びに住居表示	基準地の1平方メートル当たりの価格(円)	上昇率	基準地周辺の土地利用の現況	基準地の鉄道・その他主要交通施設との接近の状況
地価公示	中央3丁目51番	72,000	0.4%	中規模一般住宅が多い区画整然とした住宅地域	掛川駅 1.1km
	大坂字十六2689番1外	20,500	-1.0%	一般住宅が建ち並ぶ区画整然とした郊外の住宅地	掛川駅 13.0km
	南2丁目108番「南2-8-14」	82,100	0.5%	中規模住宅が多い区画整然とした駅南の住宅地域	掛川駅 500m
	旭ヶ丘2丁目12番14	68,100	0.0%	中規模な一般住宅が建ち並ぶ郊外の分譲住宅地域	掛川駅 2.3km
	下垂木字鵜ノ瀬2190番49	42,100	0.0%	中規模一般住宅が多い郊外の閑静な住宅地域	掛川駅 4.1km
	中方字雨垂592番1	20,600	-0.5%	一般住宅のほか空地等が見られる住宅地域	掛川駅 7.7km
	西大淵字村東252番9	17,000	-2.3%	中規模一般住宅の中に空地も見られる住宅地域	袋井駅 12.0km
	上屋敷8番5	49,700	0.8%	中規模一般住宅が建ち並ぶ郊外の住宅地域	掛川駅 2.5km
	紺屋町5番8	73,100	0.0%	小売店舗、住宅等が混在する駅周辺の商業地域	掛川駅 300m
	中央2丁目5番9	110,000	0.0%	中小規模の店舗、事務所が見られる路線商業地域	掛川駅 650m
	弥生町24番	60,500	-0.2%	沿道サービス店舗を中心とする路線商業地域	掛川駅 1.3km
	横須賀字一番町1413番5外	20,000	-2.4%	県道沿いに店舗、住宅等が混在する既成商業地域	袋井駅 11.0km
	淡陽5番外	23,000	0.0%	大規模工場が建ち並ぶ街区整然とした工業団地	掛川駅 5.2km
地価調査	掛川市中央3丁目51番	72,300	0.6%	中規模一般住宅が多い、区画整然とした住宅地域	掛川駅 1.1km
	掛川市北門224番	60,400	0.0%	中規模の一般住宅が多い区画整然とした住宅地域	掛川駅 1.4km
	掛川市宮脇1丁目20番19外	49,900	0.0%	中小規模の一般住宅が並ぶ住宅地域	掛川駅 2.1km
	掛川市緑ヶ丘2丁目6番13	63,700	0.2%	一般住宅等が建ち並ぶ区画整理済みの住宅地域	掛川駅 1.0km
	掛川市久保1丁目212番外「久保1-16-12」	65,800	0.3%	一般住宅が建ち並ぶ区画整理済みの住宅地域	掛川駅 1.0km
	掛川市青葉台561番34「青葉台14-13」	43,400	0.0%	一般住宅が建ち並ぶ区画整然とした郊外の分譲住宅地域	掛川駅 2.0km
	掛川市子隣字通ノ谷283番25	28,100	-0.7%	中規模一般住宅が建ち並ぶ丘陵地の住宅地域	掛川駅 4.8km
	掛川市本郷字東坪1410番9	28,500	-1.0%	一般住宅が建ち並ぶ区画整然とした郊外の住宅地域	原谷駅 200m
	掛川市葛ヶ丘1丁目19番11	44,200	0.0%	中規模一般住宅が建ち並ぶ郊外の住宅地域	掛川駅 3.5km
	掛川市横須賀字三番町1138番3	15,600	-2.5%	一般住宅を主に農地等も見られる既成住宅地域	袋井駅 11.0km
	掛川市千浜字三久4879番5	9,900	-2.9%	中規模の一般住宅が多い県道背後の住宅地域	菊川駅 13.0km
	掛川市上西郷字滝ノ谷4600番3	16,300	-1.2%	農家住宅、一般住宅が混在する山間の住宅地域	掛川駅 5.9km
	掛川市駅前8番4内	133,000	1.5%	中層の店舗、事務所ビルが建ち並ぶ中心商業地域	掛川駅 100m
	掛川市掛川字西町417番3	65,000	0.0%	低層小売店舗が建ち並ぶ近隣商業地域	掛川駅 800m
	掛川市南2丁目11番1「南2-1-16」	95,700	0.8%	中層の事務所、ホテルが見られる駅南の商業地域	掛川駅 350m
	掛川市横須賀字中本町573番	15,800	-1.9%	低層店舗と住宅が混在する古くからの近隣商業地域	袋井駅 11.0km
	掛川市大坂字與惣455番1	22,200	-0.9%	低層店舗、店舗兼住宅等が建ち並ぶ商業地域	掛川駅 13.0km
	掛川市細田字二の坪250番1外	48,400	0.0%	自動車関連の店舗が多い路線商業地域	西掛川駅 1.1km
掛川市下垂木字道下2435番外	25,500	0.4%	中規模工場のほか事業所等が見られる工業地域	掛川駅 3.9km	
掛川市和田字中ノ谷385番1	755	-1.2%	標高80m約20度の南向傾斜の人工林と自然林の混在する地域	掛川駅 4.2km	

資料：都市政策課

出典：国土交通省 静岡県交通基盤部土地対策課 注：地価公示（令和6年1月1日現在）、地価調査（令和6年7月1日現在）

B 人 口

1 人口及び世帯数の推移（住民基本台帳人口）

（各年3月末現在）

年	世帯数	人 口 (人)				女100人 に対する 男の割合	1 世 帯 当たり人口 (人)	人口密度 (人/km ²)	
		総 数	増 加 数	男	女				
15 (2003)	旧掛川市	25,433	80,563	1,798	40,136	40,427	99.3	3.2	434
	旧大東町	5,725	20,937	424	10,402	10,535	98.7	3.7	455
	旧大須賀町	3,608	12,295	7	6,014	6,281	95.7	3.4	365
17 (2005)	旧掛川市	26,543	81,547	1,147	40,702	40,845	99.6	3.1	439
	旧大東町	5,854	20,939	△ 64	10,411	10,528	98.9	3.6	454
	旧大須賀町	3,687	12,265	△ 8	6,019	6,246	96.4	3.3	364
20 (2008)		40,509	120,903	-	60,459	60,444	100.0	3.0	455
	日本人	37,827	115,361	-	57,656	57,705	99.9	3.0	434
	外国人	2,682	5,542	-	2,803	2,739	102.3	2.1	21
25 (2013)		41,146	118,022	△ 1,184	58,976	59,046	99.9	2.9	444
	日本人	39,700	114,714	△ 454	57,403	57,311	100.2	2.9	432
	外国人	1,446	3,308	△ 730	1,573	1,735	90.7	2.3	12
30 (2018)		44,372	117,605	△ 80	58,891	58,714	100.3	2.7	443
	日本人	42,358	113,575	△ 295	56,986	56,589	100.7	2.7	427
	外国人	2,014	4,030	215	1,905	2,125	89.6	2.0	15
31 (2019)		45,211	117,978	373	59,130	58,848	100.5	2.6	444
	日本人	42,938	113,531	△ 44	57,008	56,523	100.9	2.6	427
	外国人	2,273	4,447	417	2,122	2,325	91.3	2.0	17
令和2 (2020)		45,623	117,383	△ 595	58,875	58,508	100.6	2.6	442
	日本人	43,202	112,742	△ 789	56,623	56,119	100.9	2.6	424
	外国人	2,421	4,641	194	2,252	2,389	94.3	1.9	17
3 (2021)		46,050	116,687	△ 696	58,593	58,094	100.9	2.5	439
	日本人	43,797	112,218	△ 524	56,380	55,838	101.0	2.6	422
	外国人	2,253	4,469	△ 172	2,213	2,256	98.1	2.0	17
4 (2022)		46,375	115,943	△ 744	58,343	57,600	101.3	2.5	436
	日本人	44,316	111,647	△ 571	56,197	55,450	101.3	2.5	420
	外国人	2,059	4,296	△ 173	2,146	2,150	99.8	2.1	16
5 (2023)		47,144	115,589	△ 354	58,217	57,372	101.5	2.5	435
	日本人	44,676	110,815	△ 832	55,796	55,019	101.4	2.5	417
	外国人	2,468	4,774	478	2,421	2,353	102.9	1.9	18
6 (2024)		47,603	115,028	△ 561	57,956	57,072	101.5	2.4	433
	日本人	44,960	109,990	△ 825	55,420	54,570	101.5	2.4	414
	外国人	2,643	5,038	264	2,536	2,502	101.3	1.9	19
7 (2025)		48,326	114,678	△ 350	57,800	56,878	101.6	2.4	432
	日本人	45,297	109,203	△ 787	55,017	54,186	101.5	2.4	411
	外国人	3,029	5,475	437	2,783	2,692	103.3	1.8	21

資料：市民課

注：平成15年(2003年)までは、日本人のみ記載

2 人口動態

年度	社 会 動 態											自 然 動 態						
	転 入					転 出					増 減	出 生		死 亡		増 減		
	県 内	県 外	職 権 記 載	計	一 日 平 均	県 内	県 外	職 権 消 除	計	一 日 平 均		出	一 日 平 均	死	一 日 平 均			
15 (2003)	旧掛川市	1,858	1,628	27	3,513	9.6	1,658	1,459	4	3,121	8.6	392	782	2.1	563	1.5	219	611
	旧大東町	431	218	12	661	1.8	427	251	-	678	1.9	△ 17	203	0.6	181	0.5	22	5
	旧大須賀町	348	130	7	485	1.3	256	136	2	394	1.1	91	109	0.3	126	0.3	△ 17	74
17 (2005)		2,182	1,991	44	4,217	11.6	2,506	1,460	22	3,988	10.9	229	1,036	2.8	942	2.6	94	323
20 (2008)		2,370	1,927	24	4,321	11.8	2,274	1,944	56	4,274	11.7	47	1,090	3.0	994	2.7	96	143
25 (2013)		2,412	2,014	61	4,487	12.3	2,369	1,835	384	4,588	12.6	△ 101	1,102	3.0	1,158	3.2	△ 56	△ 157
	日本人	2,050	1,562	26	3,638	10.0	2,064	1,585	15	3,664	10.0	△ 26	1,080	3.0	1,156	3.2	△ 76	△ 102
	外国人	362	452	35	849	2.3	305	250	369	924	2.5	△ 75	22	0.1	2	0.0	20	△ 55
30 (2018)		2,500	2,472	78	5,050	13.8	2,172	1,936	324	4,432	12.1	618	935	2.6	1,180	3.2	△ 245	373
	日本人	2,059	1,507	32	3,598	9.9	1,834	1,533	2	3,369	9.2	229	901	2.5	1,174	3.2	△ 273	△ 44
	外国人	441	965	46	1,452	4.0	338	403	322	1,063	2.9	389	34	0.1	6	0.0	28	417
令和元 (2019)		2,229	2,237	64	4,530	12.4	2,302	2,217	253	4,772	13.1	△ 242	892	2.4	1,245	3.4	△ 353	△ 595
	日本人	1,803	1,375	27	3,205	8.8	1,942	1,669	7	3,618	9.9	△ 413	862	2.4	1,238	3.4	△ 376	△ 789
	外国人	426	862	37	1,325	3.6	360	548	246	1,154	3.2	△ 171	30	0.1	7	0.0	23	194
2 (2020)		2,133	1,643	69	3,845	10.5	2,120	1,790	268	4,178	11.4	△ 333	848	2.3	1,205	3.3	△ 357	△ 690
	日本人	1,834	1,268	35	3,137	8.6	1,861	1,406	0	3,267	9.0	△ 130	813	2.2	1,201	3.3	△ 388	△ 518
	外国人	299	375	34	708	1.9	259	384	268	911	2.5	△ 203	35	0.1	4	0.0	31	△ 172
3 (2021)		2,088	1,779	51	3,918	10.7	1,998	2,042	123	4,163	11.4	△ 245	843	2.3	1,332	3.6	△ 489	△ 734
	日本人	1,794	1,378	23	3,195	8.8	1,710	1,533	0	3,243	8.9	△ 48	816	2.2	1,329	3.6	△ 513	△ 561
	外国人	294	401	28	723	2.0	288	509	123	920	2.5	△ 197	27	0.1	3	0.0	24	△ 173
4 (2022)		2,195	2,333	60	4,588	12.6	1,973	2,158	117	4,248	11.6	340	722	2.0	1,416	3.9	△ 694	△ 354
	日本人	1,802	1,366	28	3,196	8.8	1,668	1,635	1	3,304	9.1	△ 108	683	1.9	1,407	3.9	△ 724	△ 832
	外国人	393	967	32	1,392	3.8	305	523	116	944	2.6	448	39	0.1	9	0.0	30	478
5 (2023)		2,211	2,082	56	4,349	11.9	1,997	2,105	148	4,250	11.6	99	723	2.0	1,383	3.8	△ 660	△ 561
	日本人	1,791	1,284	20	3,095	8.4	1,702	1,525	1	3,228	8.8	△ 133	685	1.9	1,377	3.8	△ 692	△ 825
	外国人	420	798	36	1,254	3.4	295	580	147	1,022	2.8	232	38	0.1	6	0.0	32	264
6 (2024)		2,360	2,404	45	4,809	13.1	1,999	2,156	172	4,327	11.8	482	664	1.8	1,496	4.1	△ 832	△ 350
	日本人	1,929	1,333	19	3,281	9.0	1,688	1,508	1	3,197	8.7	84	617	1.7	1,488	4.1	△ 871	△ 787
	外国人	431	1,071	26	1,528	4.2	311	648	171	1,130	3.1	398	47	0.1	8	0.0	39	437

資料：市民課

注：旧大須賀町の転入・転出数の一部は「その他の増減」を含まないため人口増加数と一致しない。
平成24年度(2012年度)までは、日本人のみ記載（平成24年(2012年)7月 住民基本台帳法改正）

3 結婚・離婚件数

(単位：件)

年 度		結 婚					離 婚				
		総 数	本 籍 人 届 出 数			非本籍 人届出 数	総数	本 籍 人 届 出 数			非本籍 人届出 数
			計	受 理	他市町 村から の送付			計	受 理	他市町 村から の送付	
平成5 (1993)	旧掛川市	923	839	323	516	84	113	105	52	53	8
	旧大東町	248	225	65	160	23	47	45	24	21	2
	旧大須賀町	51	23
10 (1998)	旧掛川市	926	843	321	522	83	170	154	91	63	16
	旧大東町	284	263	97	166	21	63	61	30	31	2
	旧大須賀町	184	172	57	115	12	38	38	14	24	-
15 (2003)	旧掛川市	1,134	1,024	505	519	110	222	202	120	82	20
	旧大東町	253	227	79	148	26	57	54	27	27	3
	旧大須賀町	169	156	47	109	13	37	35	9	26	2
平成17(2005)		1,455	1,315	559	756	140	262	247	137	110	15
20(2008)		1,416	1,276	534	742	140	278	258	153	105	20
25(2013)		1,285	1,200	465	735	85	272	253	143	110	19
30(2018)		1,117	1,015	392	623	102	251	232	138	94	19
令和元(2019)		1,228	1,127	439	688	101	265	247	148	99	18
2(2020)		1,012	933	324	609	79	230	218	131	87	12
3(2021)		1,029	934	338	596	95	251	243	154	89	8
4(2022)		1,058	960	324	636	98	236	219	142	77	17
5(2023)		1,010	918	348	570	92	221	199	122	77	22
6(2024)		1,034	918	317	601	116	250	227	131	96	23

資料：市民課

4 年齢別・男女別人口

(令和6年3月31日現在)

年 齡 (歳)	人 口 合 計	日本人			外国人		
		男	女	合 計	男	女	合 計
0	712	347	323	670	16	26	42
1	747	352	355	707	24	16	40
2	854	444	374	818	19	17	36
3	876	449	393	842	15	19	34
4	919	447	440	887	18	14	32
0~4	4,108	2,039	1,885	3,924	92	92	184
5	966	446	481	927	19	20	39
6	994	490	459	949	21	24	45
7	1,032	528	462	990	22	20	42
8	1,058	525	494	1,019	23	16	39
9	1,046	524	472	996	27	23	50
5~9	5,096	2,513	2,368	4,881	112	103	215
10	1,120	551	533	1,084	17	19	36
11	1,153	560	534	1,094	28	31	59
12	1,096	530	524	1,054	27	15	42
13	1,127	543	543	1,086	25	16	41
14	1,105	532	534	1,066	18	21	39
10~14	5,601	2,716	2,668	5,384	115	102	217
15	1,164	569	555	1,124	19	21	40
16	1,140	560	541	1,101	22	17	39
17	1,080	538	501	1,039	21	20	41
18	1,037	529	468	997	26	14	40
19	1,044	490	489	979	21	44	65
15~19	5,465	2,686	2,554	5,240	109	116	225
20	1,104	518	500	1,018	34	52	86
21	1,030	502	425	927	54	49	103
22	1,011	482	444	926	53	32	85
23	1,057	506	417	923	76	58	134
24	999	472	401	873	65	61	126
20~24	5,201	2,480	2,187	4,667	282	252	534
25	1,018	465	408	873	79	66	145
26	1,034	488	404	892	85	57	142
27	1,024	442	447	889	76	59	135
28	1,081	515	430	945	84	52	136
29	1,130	513	465	978	81	71	152
25~29	5,287	2,423	2,154	4,577	405	305	710
30	1,098	527	447	974	75	49	124
31	1,126	528	473	1,001	73	52	125
32	1,160	575	486	1,061	60	39	99
33	1,230	614	518	1,132	46	52	98
34	1,234	590	534	1,124	63	47	110
30~34	5,848	2,834	2,458	5,292	317	239	556

年 齡 (歲)	人 口 合 計	日 本 人			外 國 人		
		男	女	合 計	男	女	合 計
35	1,335	664	588	1,252	44	39	83
36	1,423	704	618	1,322	65	36	101
37	1,458	729	645	1,374	44	40	84
38	1,451	727	655	1,382	38	31	69
39	1,544	767	679	1,446	44	54	98
35~39	7,211	3,591	3,185	6,776	235	200	435
40	1,551	789	669	1,458	42	51	93
41	1,490	735	654	1,389	44	57	101
42	1,516	757	683	1,440	31	45	76
43	1,527	793	640	1,433	42	52	94
44	1,663	825	746	1,571	43	49	92
40~44	7,747	3,899	3,392	7,291	202	254	456
45	1,609	778	750	1,528	30	51	81
46	1,665	851	719	1,570	47	48	95
47	1,585	803	693	1,496	39	50	89
48	1,702	900	732	1,632	31	39	70
49	1,758	865	808	1,673	33	52	85
45~49	8,319	4,197	3,702	7,899	180	240	420
50	1,694	861	757	1,618	35	41	76
51	1,705	857	764	1,621	34	50	84
52	1,601	809	713	1,522	35	44	79
53	1,549	749	704	1,453	35	61	96
54	1,552	760	727	1,487	28	37	65
50~54	8,101	4,036	3,665	7,701	167	233	400
55	1,454	712	671	1,383	20	51	71
56	1,535	761	715	1,476	33	26	59
57	1,163	553	539	1,092	26	45	71
58	1,342	668	607	1,275	36	31	67
59	1,416	704	670	1,374	21	21	42
55~59	6,910	3,398	3,202	6,600	136	174	310
60	1,418	712	653	1,365	26	27	53
61	1,359	654	666	1,320	21	18	39
62	1,425	679	704	1,383	22	20	42
63	1,482	694	749	1,443	24	15	39
64	1,438	705	709	1,414	12	12	24
60~64	7,122	3,444	3,481	6,925	105	92	197
65	1,523	746	751	1,497	18	8	26
66	1,437	714	704	1,418	7	12	19
67	1,434	701	717	1,418	4	12	16
68	1,577	789	765	1,554	11	12	23
69	1,465	725	728	1,453	5	7	12
65~69	7,436	3,675	3,665	7,340	45	51	96

年 齡 (歳)	人 口 合 計	日 本 人			外 国 人		
		男	女	合 計	男	女	合 計
70	1,562	776	777	1,553	3	6	9
71	1,652	849	799	1,648	2	2	4
72	1,729	856	859	1,715	8	6	14
73	1,674	822	839	1,661	5	8	13
74	1,839	923	908	1,831	4	4	8
70~74	8,456	4,226	4,182	8,408	22	26	48
75	1,803	883	912	1,795	1	7	8
76	1,735	851	880	1,731	3	1	4
77	1,211	630	575	1,205	3	3	6
78	828	417	409	826	1	1	2
79	1,057	503	552	1,055	0	2	2
75~79	6,634	3,284	3,328	6,612	8	14	22
80	1,055	489	562	1,051	0	4	4
81	996	432	563	995	1	0	1
82	950	408	542	950	0	0	0
83	940	410	528	938	1	1	2
84	761	305	453	758	0	3	3
80~84	4,702	2,044	2,648	4,692	2	8	10
85	646	248	397	645	1	0	1
86	787	310	477	787	0	0	0
87	652	243	408	651	1	0	1
88	639	255	384	639	0	0	0
89	595	190	405	595	0	0	0
85~89	3,319	1,246	2,071	3,317	2	0	2
90	452	162	290	452	0	0	0
91	395	112	282	394	0	1	1
92	369	110	259	369	0	0	0
93	304	93	211	304	0	0	0
94	222	56	166	222	0	0	0
90~94	1,742	533	1,208	1,741	0	1	1
95	206	57	149	206	0	0	0
96	143	32	111	143	0	0	0
97	123	18	105	123	0	0	0
98	78	18	60	78	0	0	0
99	64	14	50	64	0	0	0
95~99	614	139	475	614	0	0	0
100	41	8	33	41	0	0	0
101	29	4	25	29	0	0	0
102	17	2	15	17	0	0	0
103	8	1	7	8	0	0	0
104	10	2	8	10	0	0	0
100~104	105	17	88	105	0	0	0
105	3	0	3	3	0	0	0
106	1	0	1	1	0	0	0
107	0	0	0	0	0	0	0
108	0	0	0	0	0	0	0
109	0	0	0	0	0	0	0
110	0	0	0	0	0	0	0
105~110	4	0	4	4	0	0	0
合 計	115,028	55,420	54,570	109,990	2,536	2,502	5,038

資料：市民課

注：最高齢は105歳

4 年齢別・男女別人口

(令和7年3月31日現在)

年 齡 (歳)	人 口 合 計	日本人			外国人		
		男	女	合 計	男	女	合 計
0	659	308	300	608	29	22	51
1	716	357	314	671	17	28	45
2	768	364	362	726	27	15	42
3	858	442	383	825	17	16	33
4	871	439	394	833	19	19	38
0~4	3,872	1,910	1,753	3,663	109	100	209
5	932	452	443	895	19	18	37
6	975	455	479	934	18	23	41
7	1,001	497	459	956	24	21	45
8	1,039	526	469	995	23	21	44
9	1,060	528	494	1,022	22	16	38
5~9	5,007	2,458	2,344	4,802	106	99	205
10	1,056	531	477	1,008	27	21	48
11	1,129	549	539	1,088	19	22	41
12	1,155	560	536	1,096	28	31	59
13	1,102	532	524	1,056	30	16	46
14	1,127	543	543	1,086	21	20	41
10~14	5,569	2,715	2,619	5,334	125	110	235
15	1,105	533	536	1,069	15	21	36
16	1,165	571	552	1,123	17	25	42
17	1,133	557	540	1,097	22	14	36
18	1,031	512	484	996	18	17	35
19	1,040	515	453	968	41	31	72
15~19	5,474	2,688	2,565	5,253	113	108	221
20	1,065	489	469	958	49	58	107
21	1,146	524	497	1,021	56	69	125
22	993	470	382	852	79	62	141
23	1,017	480	421	901	71	45	116
24	1,092	520	414	934	88	70	158
20~24	5,313	2,483	2,183	4,666	343	304	647
25	1,025	467	398	865	90	70	160
26	1,080	477	440	917	85	78	163
27	1,064	496	397	893	95	76	171
28	1,025	427	462	889	74	62	136
29	1,112	525	438	963	83	66	149
25~29	5,306	2,392	2,135	4,527	427	352	779
30	1,152	512	467	979	100	73	173
31	1,094	511	448	959	89	46	135
32	1,166	547	486	1,033	77	56	133
33	1,171	567	504	1,071	63	37	100
34	1,250	621	527	1,148	45	57	102
30~34	5,833	2,758	2,432	5,190	374	269	643

年 齡 (歲)	人 口 合 計	日 本 人			外 國 人		
		男	女	合 計	男	女	合 計
35	1,238	591	532	1,123	70	45	115
36	1,352	666	601	1,267	49	36	85
37	1,417	704	623	1,327	56	34	90
38	1,463	725	650	1,375	46	42	88
39	1,467	736	661	1,397	36	34	70
35~39	6,937	3,422	3,067	6,489	257	191	448
40	1,550	774	677	1,451	42	57	99
41	1,567	789	675	1,464	50	53	103
42	1,492	733	649	1,382	52	58	110
43	1,519	752	684	1,436	29	54	83
44	1,544	806	632	1,438	50	56	106
40~44	7,672	3,854	3,317	7,171	223	278	501
45	1,658	821	745	1,566	41	51	92
46	1,622	790	746	1,536	37	49	86
47	1,651	842	716	1,558	45	48	93
48	1,602	805	696	1,501	40	61	101
49	1,701	902	731	1,633	30	38	68
45~49	8,234	4,160	3,634	7,794	193	247	440
50	1,759	867	803	1,670	37	52	89
51	1,692	865	754	1,619	33	40	73
52	1,700	863	758	1,621	31	48	79
53	1,596	803	720	1,523	33	40	73
54	1,552	755	706	1,461	34	57	91
50~54	8,299	4,153	3,741	7,894	168	237	405
55	1,551	764	722	1,486	24	41	65
56	1,453	708	677	1,385	21	47	68
57	1,531	760	712	1,472	34	25	59
58	1,165	552	541	1,093	27	45	72
59	1,333	664	607	1,271	32	30	62
55~59	7,033	3,448	3,259	6,707	138	188	326
60	1,416	701	671	1,372	23	21	44
61	1,425	715	656	1,371	27	27	54
62	1,351	649	667	1,316	19	16	35
63	1,420	677	700	1,377	24	19	43
64	1,467	682	742	1,424	25	18	43
60~64	7,079	3,424	3,436	6,860	118	101	219
65	1,430	697	708	1,405	15	10	25
66	1,511	740	747	1,487	17	7	24
67	1,421	701	702	1,403	7	11	18
68	1,412	687	707	1,394	4	14	18
69	1,558	776	760	1,536	11	11	22
65~69	7,332	3,601	3,624	7,225	54	53	107

年 齢 (歳)	人 口 合 計	日 本 人			外 国 人		
		男	女	合 計	男	女	合 計
70	1,449	714	725	1,439	4	6	10
71	1,538	759	771	1,530	2	6	8
72	1,633	834	795	1,629	2	2	4
73	1,701	837	851	1,688	7	6	13
74	1,638	796	830	1,626	4	8	12
70~74	7,959	3,940	3,972	7,912	19	28	47
75	1,808	903	894	1,797	4	7	11
76	1,775	862	906	1,768	2	5	7
77	1,695	823	868	1,691	3	1	4
78	1,181	608	568	1,176	2	3	5
79	804	401	401	802	1	1	2
75~79	7,263	3,597	3,637	7,234	12	17	29
80	1,020	475	543	1,018	0	2	2
81	1,018	472	542	1,014	0	4	4
82	953	405	547	952	1	0	1
83	903	388	515	903	0	0	0
84	892	382	508	890	1	1	2
80~84	4,786	2,122	2,655	4,777	2	7	9
85	710	276	431	707	0	3	3
86	602	220	381	601	1	0	1
87	721	270	451	721	0	0	0
88	596	215	380	595	1	0	1
89	569	227	342	569	0	0	0
85~89	3,198	1,208	1,985	3,193	2	3	5
90	517	159	358	517	0	0	0
91	394	133	261	394	0	0	0
92	344	88	256	344	0	0	0
93	305	90	215	305	0	0	0
94	259	74	185	259	0	0	0
90~94	1,819	544	1,275	1,819	0	0	0
95	188	41	147	188	0	0	0
96	159	38	121	159	0	0	0
97	105	19	86	105	0	0	0
98	78	10	68	78	0	0	0
99	51	11	40	51	0	0	0
95~99	581	119	462	581	0	0	0
100	43	9	34	43	0	0	0
101	28	6	22	28	0	0	0
102	16	2	14	16	0	0	0
103	9	1	8	9	0	0	0
104	6	1	5	6	0	0	0
100~104	102	19	83	102	0	0	0
105	7	2	5	7	0	0	0
106	2	0	2	2	0	0	0
107	1	0	1	1	0	0	0
108	0	0	0	0	0	0	0
109	0	0	0	0	0	0	0
110	0	0	0	0	0	0	0
105~110	10	2	8	10	0	0	0
合 計	114,678	55,017	54,186	109,203	2,783	2,692	5,475

資料：市民課

注：最高齢は105歳

5 外国人住民の推移

(各年3月末現在) (単位:人)

大陸	No.	国籍・地域 名称	令和3年(2021)			令和4年(2022)			令和5年(2023)			令和6年(2024)			令和7年(2025)		
			男	女	合計	男	女	合計	男	女	合計	男	女	合計	男	女	合計
アジア	1	インド	12	2	14	13	2	15	12	2	14	11	2	13	14	5	19
	2	インドネシア	83	18	101	59	15	74	104	27	131	137	44	181	173	62	235
	3	カンボジア	32	3	35	24	6	30	29	8	37	34	18	52	39	20	59
	4	韓国	30	36	66	29	32	61	29	29	58	29	31	60	31	29	60
	5	スリランカ	46	13	59	44	16	60	60	18	78	65	33	98	72	41	113
	6	タイ	13	15	28	8	17	25	15	17	32	15	17	32	17	34	51
	7	台湾	2	8	10	3	7	10	3	9	12	2	9	11	2	9	11
	8	中国	129	317	446	129	245	374	134	255	389	140	291	431	139	261	400
	9	朝鮮	3	1	4	2	1	3	2	1	3	2	1	3	1	1	2
	10	ネパール	14	10	24	16	9	25	45	31	76	46	23	69	53	47	100
	11	バングラデシュ	0	0	0	0	0	0	3	0	3	2	0	2	1	0	1
	12	フィリピン	383	589	972	386	607	993	448	691	1,139	476	715	1,191	481	741	1,222
	13	ベトナム	233	244	477	218	201	419	291	235	526	336	299	635	489	402	891
大洋州	14	オーストラリア	1	0	1	1	0	1	1	0	1	1	0	1	1	0	1
	15	ニュージーランド	1	0	1	0	0	0	0	0	0	0	0	0	0	0	0
北米	16	米国	20	7	27	19	7	26	20	8	28	16	6	22	24	9	33
	17	カナダ	1	1	2	1	1	2	1	0	1	3	0	3	3	0	3
中南米	18	アルゼンチン	12	10	22	9	10	19	9	7	16	7	7	14	9	7	16
	19	コロンビア	5	4	9	5	4	9	6	5	11	6	5	11	7	5	12
	20	パラグアイ	2	1	3	1	1	2	2	1	3	2	1	3	2	1	3
	21	ブラジル	1,005	840	1,845	1,002	835	1,837	1,024	854	1,878	1,014	840	1,854	1,034	847	1,881
	22	ペルー	125	107	232	123	110	233	121	111	232	120	109	229	110	101	211
	23	ボリビア	7	3	10	6	2	8	5	2	7	5	4	9	5	4	9
	24	メキシコ	0	3	3	0	3	3	2	5	7	0	0	0	0	0	0
欧州	25	英国	3	1	4	3	1	4	4	2	6	3	1	4	3	1	4
	26	ドイツ	2	1	3	2	1	3	1	2	3	0	2	2	3	3	6
	27	フランス	4	1	5	3	1	4	3	1	4	3	1	4	1	1	2
中東	28	トルコ	3	0	3	2	0	2	3	1	4	4	1	5	3	1	4
アフリカ	29	ガーナ	1	0	1	1	0	1	2	0	2	2	0	2	2	0	2
	30	その他	41	21	62	37	16	53	42	31	73	55	42	97	64	60	124
		合計	2,213	2,256	4,469	2,146	2,150	4,296	2,421	2,353	4,774	2,536	2,502	5,038	2,783	2,692	5,475

資料:市民課

6 行政区別世帯数・5歳階級別人口（外国人を含む）

（令和6年3月31日現在）

行政区	仁藤町		肴町		塩町		喜町		新町		道神町		六軒町	
世帯数	122		68		78		67		173		32		23	
人口総数	274		173		173		187		353		81		61	
	男	女	男	女	男	女	男	女	男	女	男	女	男	女
20歳以上	106	132	74	77	75	85	74	75	153	151	29	33	26	26
計	117	157	82	91	81	92	94	93	172	181	39	42	30	31
0～4	0	3	2	2	0	3	5	5	8	6	3	1	0	0
5～9	1	8	1	1	2	1	3	4	2	3	2	2	1	0
10～14	4	11	3	4	1	1	7	3	4	7	2	4	1	3
15～19	8	5	2	7	3	2	5	6	5	14	3	2	2	2
20～24	3	7	4	6	4	1	6	3	6	8	0	0	1	2
25～29	6	6	4	1	2	7	3	4	11	10	0	1	2	0
30～34	5	3	1	3	0	2	4	3	9	5	2	1	0	0
35～39	6	7	3	3	5	7	7	8	10	11	1	4	0	2
40～44	6	9	2	1	1	1	8	7	19	9	2	2	2	1
45～49	15	16	7	7	5	3	4	2	10	10	4	1	3	4
50～54	9	10	10	5	10	8	9	6	19	16	3	3	5	3
55～59	6	7	4	5	5	4	4	8	16	11	5	4	1	2
60～64	3	8	3	6	4	13	4	7	11	7	1	2	2	1
65～69	9	10	9	6	13	8	10	2	6	9	2	1	1	3
70～74	9	15	8	3	6	1	5	8	8	13	2	2	2	1
75～79	12	10	5	14	6	8	5	6	14	10	1	3	4	2
80～84	9	5	9	5	5	10	3	4	10	16	1	4	1	3
85～89	3	8	4	5	6	7	2	4	4	9	3	2	2	0
90～94	2	9	1	4	2	5	0	3	0	5	2	3	0	2
95～99	1	0	0	2	0	0	0	0	0	2	0	0	0	0
100～	0	0	0	1	1	0	0	0	0	0	0	0	0	0

行政区	神明町		旭町		旭ヶ丘		掛川第一地区		栄町		紺屋町		中町	
世帯数	167		197		438		1,365		85		55		69	
人口総数	396		498		1,052		3,248		187		100		163	
	男	女	男	女	男	女	男	女	男	女	男	女	男	女
20歳以上	155	174	182	209	463	463	1,335	1,423	73	81	43	48	60	82
計	193	203	240	258	523	529	1,571	1,677	91	96	47	53	70	93
0～4	8	14	7	8	8	9	41	51	1	2	1	1	1	1
5～9	8	8	17	13	18	25	55	65	5	6	2	0	2	3
10～14	16	4	17	16	19	20	74	73	6	4	1	2	4	3
15～19	6	3	17	12	15	12	66	65	6	3	0	2	3	4
20～24	6	14	7	14	12	12	49	67	0	3	1	2	3	3
25～29	7	13	7	5	8	6	50	53	1	1	1	3	1	2
30～34	11	12	6	11	15	20	53	60	3	0	1	0	1	3
35～39	11	7	16	15	35	17	94	81	6	4	1	1	2	6
40～44	10	9	15	16	34	33	99	88	6	9	4	1	4	2
45～49	12	10	18	34	34	27	112	114	10	12	7	2	5	4
50～54	21	23	24	21	20	16	130	111	10	11	3	4	5	6
55～59	10	11	13	15	15	22	79	89	7	3	4	4	5	7
60～64	21	16	18	16	38	50	105	126	12	9	2	2	3	9
65～69	11	12	23	15	74	95	158	161	8	6	3	4	9	4
70～74	9	7	11	11	89	77	149	138	3	5	3	5	7	7
75～79	11	16	8	11	56	40	122	120	2	3	7	7	8	7
80～84	6	5	9	10	16	21	69	83	3	6	1	6	3	11
85～89	3	8	7	6	10	10	44	59	1	5	3	2	4	6
90～94	4	6	0	7	4	9	15	53	1	2	1	3	0	3
95～99	2	4	0	2	3	7	6	17	0	1	1	2	0	2
100～	0	1	0	0	0	1	1	3	0	1	0	0	0	0

行政区	緑 町		連 雀		大 手 町		松 尾		城 内		掛川第二地区		研 屋 町	
世帯数	65		57		12		77		68		488		84	
人口総数	138		128		32		156		127		1,031		159	
	男	女	男	女	男	女	男	女	男	女	男	女	男	女
20歳以上	57	68	56	55	14	15	75	62	53	60	431	471	64	71
計	63	75	64	64	15	17	84	72	61	66	495	536	72	87
0~4	0	0	2	0	0	0	4	3	3	3	12	10	3	3
5~9	0	0	4	1	0	0	2	3	3	1	18	14	2	8
10~14	4	1	0	2	1	0	1	3	0	1	17	16	2	5
15~19	2	6	2	6	0	2	2	1	2	1	17	25	1	0
20~24	7	2	3	1	3	1	3	1	2	2	22	15	3	4
25~29	2	3	1	2	1	0	3	2	7	4	17	17	4	5
30~34	2	1	0	2	0	0	4	5	1	2	12	13	4	5
35~39	2	2	6	2	1	1	7	2	4	3	29	21	6	8
40~44	2	1	7	3	0	1	3	2	3	4	29	23	9	5
45~49	3	1	4	4	1	1	6	4	4	1	40	29	4	3
50~54	4	9	2	8	1	2	4	2	2	7	31	49	2	4
55~59	7	5	6	5	1	1	8	3	4	3	42	31	2	7
60~64	7	8	5	3	1	2	11	8	5	3	46	44	8	4
65~69	5	6	3	7	1	1	6	3	5	5	40	36	8	4
70~74	4	1	8	4	1	2	2	8	4	4	32	36	4	6
75~79	6	7	7	2	2	2	8	4	5	5	45	37	2	2
80~84	4	4	0	8	0	0	5	4	4	2	20	41	2	7
85~89	1	9	4	3	1	0	1	7	0	8	15	40	3	6
90~94	1	9	0	1	0	1	2	4	2	4	7	27	0	1
95~99	0	0	0	0	0	0	2	2	0	3	3	10	3	0
100~	0	0	0	0	0	0	0	1	1	0	1	2	0	0

行政区	西 町		瓦 町		十 王		下 俣 町		十 九 首		小 鷹 町		中 央 一 丁 目	
世帯数	139		55		101		132		342		322		89	
人口総数	284		147		249		294		721		743		176	
	男	女	男	女	男	女	男	女	男	女	男	女	男	女
20歳以上	114	128	51	61	106	110	120	134	303	311	301	302	85	71
計	142	142	71	76	120	129	135	159	366	355	372	371	96	80
0~4	3	2	5	3	3	4	4	6	8	12	13	9	2	1
5~9	6	5	4	5	5	5	2	7	17	12	20	12	2	3
10~14	5	8	6	4	3	6	3	2	24	7	13	31	4	3
15~19	5	3	5	3	3	4	6	10	14	13	25	17	3	2
20~24	6	5	3	3	7	12	7	5	16	14	26	21	6	3
25~29	10	5	0	2	4	2	7	10	12	11	14	14	9	10
30~34	7	5	2	3	2	2	8	7	13	15	9	15	8	7
35~39	9	7	3	4	8	10	10	8	17	20	16	18	9	2
40~44	8	7	10	9	9	6	4	8	26	28	27	24	7	5
45~49	8	10	4	6	8	8	9	6	38	14	30	28	4	2
50~54	11	9	11	9	12	10	6	11	26	35	28	30	5	6
55~59	11	8	2	0	13	9	11	8	21	15	29	23	5	5
60~64	10	8	2	1	6	7	10	14	15	16	33	24	4	6
65~69	8	12	4	5	9	7	8	10	23	23	15	17	7	5
70~74	11	7	4	5	6	7	14	11	22	31	26	25	4	5
75~79	9	15	3	7	6	10	5	9	33	40	17	15	4	3
80~84	6	6	3	2	7	9	8	10	26	24	16	15	9	8
85~89	5	15	0	2	4	6	9	12	12	19	10	19	4	1
90~94	3	4	0	2	4	4	3	5	3	5	5	12	0	2
95~99	0	0	0	1	1	1	1	0	0	0	0	2	0	1
100~	1	1	0	0	0	0	0	0	0	1	0	0	0	0

行政区	中央二丁目		中央三丁目		中央高町		掛川第三地区		城西		掛川第四地区		二瀬川	
世帯数	196		198		161		1,819		608		608		239	
人口総数	480		483		368		4,104		1,391		1,391		502	
	男	女	男	女	男	女	男	女	男	女	男	女	男	女
20歳以上	195	189	184	212	137	135	1,669	1,720	556	592	556	592	217	211
計	241	239	229	254	178	190	2,022	2,082	677	714	677	714	251	251
0~4	8	9	10	10	12	8	71	67	17	22	17	22	4	11
5~9	12	14	12	9	15	12	97	92	40	24	40	24	6	12
10~14	16	12	13	8	5	16	94	102	26	37	26	37	13	9
15~19	10	15	10	15	9	19	91	101	38	39	38	39	11	8
20~24	18	17	9	9	8	5	109	98	31	27	31	27	6	3
25~29	16	17	12	10	5	4	93	90	23	27	23	27	25	11
30~34	12	10	11	12	13	8	89	89	34	29	34	29	13	10
35~39	12	12	14	13	14	19	118	121	41	37	41	37	14	12
40~44	17	18	17	18	11	17	145	145	41	40	41	40	13	13
45~49	19	15	15	15	24	13	163	120	60	60	60	60	15	16
50~54	23	25	23	27	20	16	167	182	56	66	56	66	20	20
55~59	32	24	19	23	4	3	149	125	47	50	47	50	17	12
60~64	12	19	17	16	5	7	122	122	51	41	51	41	12	21
65~69	11	6	10	11	7	9	110	109	39	42	39	42	14	16
70~74	9	8	9	10	7	11	116	126	56	46	56	46	22	16
75~79	5	8	9	11	13	13	106	133	34	44	34	44	16	23
80~84	5	4	7	17	5	6	94	108	26	27	26	27	13	17
85~89	3	4	8	14	1	3	59	101	11	29	11	29	10	9
90~94	1	2	3	4	0	1	22	42	3	17	3	17	5	6
95~99	0	0	1	2	0	0	6	7	3	8	3	8	2	6
100~	0	0	0	0	0	0	1	2	0	2	0	2	0	0

行政区	上屋敷		秋葉通り		鳥居町		橘町		末広町		長谷		七日町	
世帯数	546		251		467		324		166		1,086		283	
人口総数	1,375		467		1,040		589		294		2,163		670	
	男	女	男	女	男	女	男	女	男	女	男	女	男	女
20歳以上	547	538	194	205	430	405	246	266	148	108	896	800	270	280
計	696	679	229	238	545	495	283	306	172	122	1,132	1,031	328	342
0~4	25	17	10	12	36	20	10	14	6	8	64	54	9	15
5~9	37	24	7	5	23	23	11	9	8	3	48	55	16	10
10~14	42	48	9	7	30	23	5	10	4	2	56	63	17	19
15~19	45	52	9	9	26	24	11	7	6	1	68	59	16	18
20~24	40	28	12	13	30	21	15	23	6	5	63	60	14	19
25~29	35	34	19	21	55	36	23	23	14	14	104	99	19	10
30~34	33	29	22	12	40	43	25	17	14	11	118	93	18	20
35~39	48	38	12	17	39	33	17	17	19	9	103	92	25	23
40~44	59	53	18	11	33	32	22	14	14	4	98	91	18	20
45~49	71	64	28	16	30	39	17	20	13	12	117	91	26	25
50~54	63	73	22	15	47	33	18	21	11	8	103	86	29	26
55~59	41	33	11	9	27	25	21	14	14	5	62	47	19	18
60~64	24	37	13	10	22	22	18	17	8	4	41	42	13	19
65~69	38	35	8	12	29	21	15	15	11	4	28	24	20	22
70~74	30	35	7	16	25	27	19	15	5	5	26	24	26	20
75~79	28	28	10	7	20	24	14	21	9	8	15	14	17	29
80~84	18	23	8	9	15	24	13	17	4	10	8	13	14	12
85~89	14	18	3	15	13	15	6	20	4	7	6	10	8	10
90~94	5	9	1	13	5	9	3	7	2	1	3	7	4	7
95~99	0	0	0	7	0	1	0	3	0	1	1	4	0	0
100~	0	1	0	2	0	0	0	2	0	0	0	3	0	0

行政区	秋葉路		掛川第五地区		杉谷		杉谷南		上張		新道		緑ヶ丘第一	
世帯数	371		3,733		490		680		482		210		187	
人口総数	918		8,018		1,026		1,400		1,006		487		459	
	男	女	男	女	男	女	男	女	男	女	男	女	男	女
20歳以上	387	398	3,335	3,211	438	397	579	538	422	418	200	200	186	179
計	460	458	4,096	3,922	537	489	715	685	521	485	244	243	230	229
0~4	11	9	175	160	19	26	35	29	25	20	11	6	5	6
5~9	14	4	170	145	24	23	31	31	30	15	12	12	10	12
10~14	13	16	189	197	32	31	27	41	22	14	8	11	15	15
15~19	35	31	227	209	24	12	43	46	22	18	13	14	14	17
20~24	32	18	218	190	21	24	45	55	25	21	12	14	16	8
25~29	12	10	306	258	38	31	64	54	48	35	17	14	11	8
30~34	15	12	298	247	34	32	64	43	41	25	11	12	13	15
35~39	11	14	288	255	48	37	61	49	40	42	15	12	8	7
40~44	14	18	289	256	39	36	66	43	36	25	20	20	21	27
45~49	19	30	336	313	46	42	55	44	32	34	17	19	22	16
50~54	48	47	361	329	48	33	58	68	34	30	17	19	22	16
55~59	42	50	254	213	38	31	44	39	33	27	15	9	15	18
60~64	55	58	206	230	33	33	46	35	25	33	12	12	11	15
65~69	42	38	205	187	24	22	20	16	26	28	11	15	9	5
70~74	39	37	199	195	24	20	13	18	25	31	17	19	12	9
75~79	29	23	158	177	19	19	20	19	25	26	14	16	8	17
80~84	12	22	105	147	17	19	12	16	16	24	13	8	11	7
85~89	8	13	72	117	6	8	6	18	13	13	5	7	4	7
90~94	8	7	36	66	2	5	5	16	2	15	4	3	2	4
95~99	1	1	4	23	0	5	0	3	1	8	0	1	1	0
100~	0	0	0	8	1	0	0	2	0	1	0	0	0	0

行政区	緑ヶ丘第二		矢崎		葵町		紅葉台		南郷地区		下俣		久保	
世帯数	254		218		285		166		2,972		1,097		457	
人口総数	565		502		578		594		6,617		2,421		866	
	男	女	男	女	男	女	男	女	男	女	男	女	男	女
20歳以上	235	228	210	189	237	238	163	171	2,670	2,558	1,002	947	406	331
計	287	278	266	236	281	297	296	298	3,377	3,240	1,260	1,161	466	400
0~4	15	11	9	13	21	15	38	35	178	161	45	52	20	20
5~9	12	12	13	12	10	17	61	59	203	193	70	57	10	16
10~14	15	15	21	11	5	16	29	29	174	182	70	49	15	14
15~19	10	12	13	11	8	11	5	5	152	146	73	56	15	19
20~24	8	7	19	16	9	11	0	5	155	161	71	56	32	28
25~29	23	9	18	17	23	11	2	5	244	184	79	45	49	31
30~34	18	18	18	14	24	25	21	30	244	214	91	79	46	26
35~39	21	19	20	23	20	16	53	58	286	263	99	82	34	24
40~44	21	19	26	20	22	25	38	35	289	250	85	90	43	23
45~49	24	27	23	16	21	26	24	17	264	241	97	79	30	31
50~54	21	15	21	21	17	22	11	7	249	231	83	90	51	25
55~59	15	18	11	6	20	22	5	4	196	174	80	77	29	20
60~64	20	20	16	9	22	16	3	2	188	175	71	68	21	27
65~69	16	11	4	9	15	24	2	2	127	132	79	65	19	16
70~74	10	15	9	12	22	14	1	2	133	140	55	75	19	15
75~79	18	15	13	10	8	7	2	2	127	131	51	51	12	17
80~84	11	13	4	8	5	8	1	1	90	104	30	41	11	21
85~89	7	15	7	3	8	8	0	1	56	80	25	24	7	14
90~94	1	4	1	2	1	2	0	0	18	51	5	18	2	10
95~99	0	3	0	2	0	1	0	0	2	23	1	5	1	3
100~	1	0	0	1	0	0	0	0	2	4	0	2	0	0

行政区	亀の甲		神代地		結縁寺		西南郷地区		桶田		五百済		段金谷	
世帯数	643		490		27		2,714		120		82		69	
人口総数	1,371		962		93		5,713		326		240		214	
	男	女	男	女	男	女	男	女	男	女	男	女	男	女
20歳以上	586	561	408	425	38	36	2,440	2,300	132	126	99	99	79	78
計	704	667	475	487	50	43	2,955	2,758	166	160	119	121	106	108
0~4	35	33	20	24	3	0	123	129	6	11	7	3	7	5
5~9	35	25	14	13	4	2	133	113	6	8	4	9	11	9
10~14	19	20	15	10	2	2	121	95	12	6	4	7	3	12
15~19	29	28	18	15	3	3	138	121	10	9	5	3	6	4
20~24	46	36	20	27	4	2	173	149	7	4	3	3	1	1
25~29	61	37	26	36	2	2	217	151	2	4	3	3	2	1
30~34	63	59	46	24	1	1	247	189	4	12	8	5	6	4
35~39	64	67	35	42	2	2	234	217	14	9	8	8	11	9
40~44	51	33	38	31	2	4	219	181	22	9	9	8	4	11
45~49	45	47	33	35	6	3	211	195	14	11	7	6	8	3
50~54	45	48	46	42	1	2	226	207	6	8	8	9	6	5
55~59	46	57	34	28	3	4	192	186	7	8	9	8	3	2
60~64	49	45	32	35	3	2	176	177	8	8	7	4	8	7
65~69	30	21	38	24	3	3	169	129	8	13	6	15	5	6
70~74	35	27	22	30	6	3	137	150	18	20	11	7	7	8
75~79	22	26	10	19	1	1	96	114	11	2	8	8	9	10
80~84	13	25	11	20	1	4	66	111	2	6	4	4	7	5
85~89	10	14	7	24	3	1	52	77	5	8	5	6	2	2
90~94	4	15	8	7	0	1	19	51	3	3	2	5	0	2
95~99	2	3	2	0	0	1	6	12	1	1	1	0	0	2
100~	0	1	0	1	0	0	0	4	0	0	0	0	0	0

行政区	下板沢		上板沢		和田		子隣		岩井寺		大谷		上内田地区	
世帯数	103		89		67		107		33		78		748	
人口総数	312		258		192		276		83		200		2,101	
	男	女	男	女	男	女	男	女	男	女	男	女	男	女
20歳以上	128	119	114	105	75	85	121	118	37	34	81	84	866	848
計	157	155	130	128	92	100	141	135	41	42	96	104	1,048	1,053
0~4	5	6	3	2	7	1	4	1	0	0	1	5	40	34
5~9	6	12	1	6	3	3	4	4	1	2	7	3	43	56
10~14	10	10	8	7	3	5	4	5	1	2	1	5	46	59
15~19	8	8	4	8	4	6	8	7	2	4	6	7	53	56
20~24	10	2	6	4	6	2	8	2	2	0	3	2	46	20
25~29	4	3	4	2	3	8	5	9	1	1	3	3	27	34
30~34	5	5	3	4	0	3	7	5	0	0	3	3	36	41
35~39	8	11	5	5	6	8	7	6	2	1	6	6	67	63
40~44	11	9	9	5	7	7	8	7	3	4	6	8	79	68
45~49	9	9	7	3	1	2	4	5	3	1	9	8	62	48
50~54	14	11	9	13	6	9	9	9	3	2	10	5	71	71
55~59	6	7	10	8	8	5	14	15	1	1	5	6	63	60
60~64	22	14	12	5	8	6	15	15	3	3	7	3	90	65
65~69	8	9	9	11	9	12	13	10	5	5	5	8	68	89
70~74	10	6	11	15	8	9	15	9	6	4	8	8	94	86
75~79	7	10	16	8	5	6	3	9	3	5	3	8	65	66
80~84	6	7	5	12	5	6	7	7	1	3	5	7	42	57
85~89	6	11	7	3	3	1	3	2	3	2	4	7	38	42
90~94	2	3	1	4	0	1	3	7	1	2	2	0	14	27
95~99	0	1	0	2	0	0	0	0	0	0	2	2	4	8
100~	0	1	0	1	0	0	0	1	0	0	0	0	0	3

行政区	満水		藺ヶ谷		宮脇		成滝		葛川		青葉台		金城	
世帯数	215		170		1,330		695		602		433		99	
人口総数	534		395		3,184		1,770		1,384		1,043		267	
	男	女	男	女	男	女	男	女	男	女	男	女	男	女
20歳以上	214	207	169	162	1,203	1,235	658	687	587	578	412	442	105	103
計	270	264	204	191	1,582	1,602	880	890	697	687	508	535	137	130
0~4	12	12	8	3	106	83	50	45	33	30	16	21	5	7
5~9	14	17	7	5	113	102	68	49	27	31	15	15	6	5
10~14	13	16	7	12	95	97	58	74	28	22	24	29	12	9
15~19	17	12	13	9	65	85	46	35	22	26	41	28	9	6
20~24	8	5	6	4	83	101	28	45	29	25	20	34	3	4
25~29	9	1	11	9	97	88	51	36	33	33	20	21	5	6
30~34	11	12	7	5	108	116	55	56	45	31	22	14	10	8
35~39	23	25	9	9	141	120	67	73	59	39	26	21	7	3
40~44	22	19	15	12	130	133	70	72	52	32	22	26	10	14
45~49	21	19	21	14	128	117	66	56	38	34	47	47	13	7
50~54	16	10	19	19	101	91	62	50	47	51	48	59	6	8
55~59	10	14	14	10	86	73	41	45	53	42	46	41	12	6
60~64	17	17	7	6	75	82	39	42	45	55	35	28	8	8
65~69	17	19	11	8	66	69	45	48	41	37	29	26	6	6
70~74	18	10	22	23	69	78	53	40	50	49	31	45	6	8
75~79	15	18	12	16	50	53	33	38	38	42	32	38	7	11
80~84	14	13	10	12	41	59	26	35	25	40	25	19	3	6
85~89	8	10	3	7	19	33	18	27	18	46	6	10	6	5
90~94	3	12	0	5	6	13	1	15	13	15	2	8	3	3
95~99	2	3	1	3	2	8	3	8	1	7	1	5	0	0
100~	0	0	1	0	1	1	0	1	0	0	0	0	0	0

行政区	西山口地区		宮村		海老名		影森		塩井川原		寺ヶ谷		伊達方	
世帯数	3,544		97		39		53		55		29		108	
人口総数	8,577		267		117		142		144		78		273	
	男	女	男	女	男	女	男	女	男	女	男	女	男	女
20歳以上	3,348	3,414	112	105	47	51	58	71	60	62	33	33	112	121
計	4,278	4,299	136	131	59	58	68	74	72	72	38	40	135	138
0~4	230	201	3	5	4	0	3	2	5	3	0	1	5	3
5~9	250	224	5	7	2	2	1	1	7	6	3	4	0	5
10~14	237	259	8	9	2	1	4	0	0	1	1	2	10	6
15~19	213	201	8	5	4	4	2	0	0	0	1	0	8	3
20~24	177	218	9	4	2	2	2	5	0	0	1	0	3	13
25~29	226	194	4	4	1	2	3	3	3	3	0	2	7	6
30~34	258	242	4	2	4	2	2	1	6	4	2	1	4	5
35~39	332	290	6	11	4	4	2	3	10	6	2	1	6	8
40~44	321	308	10	8	5	3	3	4	6	7	4	4	12	5
45~49	334	294	7	6	3	3	5	6	2	2	2	1	9	6
50~54	299	288	9	7	2	6	4	5	2	1	2	1	12	15
55~59	262	231	8	8	2	2	5	5	2	4	3	4	9	5
60~64	226	238	13	6	4	6	6	2	4	10	1	4	6	5
65~69	215	213	8	9	4	4	2	9	8	5	3	2	10	9
70~74	249	253	8	9	8	6	9	9	11	3	4	4	9	13
75~79	187	216	10	10	4	1	7	3	2	3	7	3	12	8
80~84	144	184	8	10	1	6	4	6	3	5	1	1	5	11
85~89	78	138	4	6	2	3	3	3	0	4	0	3	5	7
90~94	28	71	2	4	1	1	1	5	0	4	1	2	3	4
95~99	10	34	2	1	0	0	0	2	0	1	0	0	0	1
100~	2	2	0	0	0	0	0	0	1	0	0	0	0	0

行政区	本 所		新田		原子		池下		牛頭		山鼻		千 羽	
世帯数	108		66		48		179		80		74		44	
人口総数	262		176		144		389		223		225		92	
	男	女	男	女	男	女	男	女	男	女	男	女	男	女
20歳以上	104	114	75	79	62	59	149	170	93	91	83	91	41	41
計	127	135	88	88	72	72	179	210	115	108	111	114	47	45
0~4	2	2	2	0	3	1	12	4	5	1	2	5	2	0
5~9	11	7	3	2	3	5	3	11	3	4	10	1	0	0
10~14	6	7	2	2	2	3	8	14	10	8	7	6	2	3
15~19	4	5	6	5	2	4	7	11	4	4	9	11	2	1
20~24	2	5	2	2	2	4	6	10	6	6	5	6	2	2
25~29	4	6	0	3	2	1	9	16	4	5	0	2	2	3
30~34	5	2	2	3	1	1	23	11	8	7	2	4	1	0
35~39	8	10	8	6	6	5	9	18	12	5	7	8	2	0
40~44	10	8	6	3	5	1	14	15	4	7	11	10	4	1
45~49	4	6	4	5	5	6	18	20	8	9	8	13	5	6
50~54	4	10	5	4	3	3	10	6	8	6	6	5	2	4
55~59	10	8	8	9	7	5	9	6	6	10	4	4	4	0
60~64	13	12	7	9	4	5	11	8	9	3	4	3	1	2
65~69	10	10	12	9	4	5	10	15	4	8	6	8	2	3
70~74	13	8	7	7	9	4	10	15	11	7	8	11	4	7
75~79	11	10	6	3	5	3	7	17	7	8	13	6	8	7
80~84	4	6	2	8	3	10	8	7	4	4	6	3	1	2
85~89	4	3	4	7	5	2	4	3	1	4	2	4	2	2
90~94	1	7	2	0	1	3	1	3	1	2	1	2	0	1
95~99	1	3	0	1	0	1	0	0	0	0	0	2	1	1
100~	0	0	0	0	0	0	0	0	0	0	0	0	0	0

行政区	木 割		池下雇用促進		東山口地区		古宮		下町		本町		沓 掛	
世帯数	35		52		1,067		44		35		41		5	
人口総数	113		73		2,718		100		84		99		8	
	男	女	男	女	男	女	男	女	男	女	男	女	男	女
20歳以上	41	45	42	27	1,112	1,160	48	40	35	33	47	36	4	4
計	57	56	44	29	1,348	1,370	52	48	42	42	51	48	4	4
0~4	2	4	2	2	52	33	1	3	1	3	0	2	0	0
5~9	3	2	0	0	54	57	1	2	1	1	1	2	0	0
10~14	5	4	0	0	67	66	2	2	3	3	2	6	0	0
15~19	6	1	0	0	63	54	0	1	2	2	1	2	0	0
20~24	1	0	1	4	44	63	0	0	1	0	1	0	0	0
25~29	1	0	7	4	47	60	2	2	0	0	4	0	0	0
30~34	3	4	10	6	77	53	4	2	2	0	3	2	0	0
35~39	1	2	5	1	88	88	0	3	3	1	4	3	0	0
40~44	6	9	1	1	101	86	5	2	4	2	2	1	0	0
45~49	6	5	2	1	88	95	1	2	1	5	3	1	1	0
50~54	0	0	2	1	71	74	2	1	4	2	4	3	0	0
55~59	2	3	4	3	83	76	4	3	3	1	4	1	0	0
60~64	3	3	4	1	90	79	4	4	3	3	3	4	0	0
65~69	5	1	4	0	92	97	7	3	5	4	3	3	0	0
70~74	8	9	1	4	120	116	6	3	3	6	3	5	2	1
75~79	3	1	1	0	103	83	3	2	4	5	5	3	0	0
80~84	0	5	0	0	50	84	4	4	0	1	3	4	0	1
85~89	1	2	0	0	37	53	2	5	1	1	3	4	1	0
90~94	1	1	0	0	16	39	3	3	1	0	2	1	0	1
95~99	0	0	0	1	4	14	1	1	0	2	0	0	0	1
100~	0	0	0	0	1	0	0	0	0	0	0	1	0	0

行政区	御 林		川向		大野		佐夜鹿		日坂地区		東山		東 山 地 区	
世帯数	11		27		167		28		358		128		128	
人口総数	28		63		481		86		949		398		398	
	男	女	男	女	男	女	男	女	男	女	男	女	男	女
20歳以上	12	16	29	23	212	211	36	34	423	397	167	168	167	168
計	12	16	32	31	245	236	46	40	484	465	199	199	199	199
0~4	0	0	0	2	0	2	1	1	3	13	3	5	3	5
5~9	0	0	2	2	9	5	0	1	14	13	7	8	7	8
10~14	0	0	1	3	8	7	7	3	23	24	13	7	13	7
15~19	0	0	0	1	16	11	2	1	21	18	9	11	9	11
20~24	0	2	1	0	12	10	3	0	18	12	9	8	9	8
25~29	1	0	1	0	8	10	1	0	17	12	7	1	7	1
30~34	0	0	0	1	4	8	0	0	13	13	4	5	4	5
35~39	0	0	3	2	21	10	2	4	33	23	6	9	6	9
40~44	1	1	2	2	10	14	5	6	29	28	15	12	15	12
45~49	1	1	3	1	22	14	6	1	38	25	15	17	15	17
50~54	1	1	1	0	9	14	1	1	22	22	14	11	14	11
55~59	0	0	2	2	15	16	2	1	30	24	10	9	10	9
60~64	3	1	4	2	14	18	1	1	32	33	9	7	9	7
65~69	0	1	4	1	23	21	2	3	44	41	15	23	15	23
70~74	1	2	4	4	27	24	8	6	54	51	23	21	23	21
75~79	3	1	3	4	20	17	4	2	42	34	13	12	13	12
80~84	1	2	1	3	13	15	0	3	22	33	10	15	10	15
85~89	0	1	0	1	6	15	1	0	14	27	13	10	13	10
90~94	0	3	0	0	6	4	0	1	12	13	3	6	3	6
95~99	0	0	0	0	1	1	0	0	2	5	1	2	1	2
100~	0	0	0	0	1	0	0	0	1	1	0	0	0	0

行政区	水 垂		初馬		粟本地区		葛ヶ丘		葛ヶ丘地区		北門		下西郷雇用促進	
世帯数	810		756		1,566		674		674		294		72	
人口総数	2,020		1,998		4,018		1,605		1,605		656		114	
	男	女	男	女	男	女	男	女	男	女	男	女	男	女
20歳以上	827	809	815	857	1,642	1,666	683	710	683	710	264	258	52	48
計	1,017	1,003	959	1,039	1,976	2,042	798	807	798	807	336	320	62	52
0~4	47	39	23	33	70	72	20	11	20	11	14	12	3	3
5~9	43	52	36	44	79	96	28	35	28	35	23	14	4	0
10~14	58	48	38	48	96	96	36	33	36	33	25	23	0	1
15~19	42	55	47	57	89	112	31	19	31	18	10	13	3	0
20~24	39	48	46	45	85	93	18	22	18	22	13	8	4	2
25~29	32	29	38	42	70	71	14	7	14	7	12	18	12	13
30~34	40	36	45	49	85	85	20	20	20	20	21	14	10	4
35~39	61	53	53	59	114	112	41	36	41	36	25	22	3	4
40~44	82	76	56	50	138	126	62	53	62	53	26	20	3	1
45~49	68	56	70	86	138	142	45	54	45	54	20	18	1	3
50~54	67	65	79	58	146	123	47	38	47	38	23	27	3	3
55~59	80	61	71	79	151	140	35	30	35	30	26	23	3	4
60~64	64	55	82	64	146	119	19	44	19	44	23	16	2	4
65~69	57	64	77	78	134	142	70	112	70	112	17	19	3	1
70~74	88	86	76	76	164	162	126	126	126	126	17	22	3	3
75~79	62	67	55	60	117	127	100	80	100	80	15	15	2	2
80~84	53	54	36	48	89	102	57	39	57	39	11	13	2	3
85~89	25	38	21	33	46	71	21	23	21	23	6	13	0	1
90~94	8	10	7	21	15	31	5	16	5	16	6	7	0	0
95~99	0	6	3	8	3	14	3	8	3	8	3	2	1	0
100~	1	5	0	1	1	6	0	2	0	2	0	1	0	0

行政区	城北町		弥生町		下西郷		下西郷西		城北地区		倉真1区		倉真2区	
世帯数	350		251		500		373		1,840		141		125	
人口総数	858		549		1,148		891		4,216		373		351	
	男	女	男	女	男	女	男	女	男	女	男	女	男	女
20歳以上	334	371	234	216	461	453	352	364	1,697	1,710	159	146	152	138
計	419	439	285	264	576	572	445	446	2,123	2,093	196	177	187	164
0~4	16	8	6	8	25	19	21	20	85	70	6	6	10	6
5~9	23	19	13	14	33	30	27	20	123	97	11	8	17	4
10~14	21	18	17	11	29	31	28	29	120	113	9	10	3	8
15~19	25	23	15	15	28	39	17	13	98	103	11	7	5	8
20~24	14	16	17	7	32	28	10	16	90	77	9	9	8	5
25~29	12	11	13	15	38	26	20	23	107	106	9	5	5	2
30~34	7	7	27	9	25	28	31	28	121	90	7	5	9	8
35~39	17	18	21	16	37	36	25	35	128	131	17	9	9	11
40~44	23	31	24	23	49	49	38	37	163	161	14	10	17	8
45~49	39	30	19	15	52	43	52	40	183	149	12	20	11	10
50~54	31	28	17	17	40	41	27	22	141	138	17	13	11	12
55~59	26	22	16	14	39	40	22	30	132	133	9	12	10	4
60~64	27	20	8	7	34	32	25	22	119	101	8	10	14	14
65~69	16	25	19	17	24	32	29	24	108	118	15	14	12	15
70~74	22	26	20	21	45	30	28	26	135	128	10	12	14	10
75~79	31	54	13	18	20	28	22	21	103	138	16	10	18	11
80~84	40	38	9	27	16	18	15	15	93	114	7	7	7	10
85~89	20	28	9	6	5	7	5	12	45	67	5	6	3	9
90~94	6	14	1	3	3	13	3	8	19	45	4	4	4	6
95~99	3	2	1	1	2	2	0	5	10	12	0	0	0	3
100~	0	1	0	0	0	0	0	0	0	2	0	0	0	0

行政区	倉真3区		倉真4区		倉真5区		倉真6区		倉真7区		倉真地区		小市	
世帯数	116		41		46		20		76		565		880	
人口総数	298		97		101		34		153		1,407		2,070	
	男	女	男	女	男	女	男	女	男	女	男	女	男	女
20歳以上	113	148	41	46	44	46	18	16	73	66	600	606	812	807
計	134	164	46	51	53	48	18	16	83	70	717	690	1,037	1,033
0~4	2	4	0	0	1	1	0	0	0	0	19	17	41	48
5~9	2	4	0	4	2	0	0	0	0	1	32	21	60	54
10~14	9	1	4	0	3	0	0	0	5	1	33	20	52	62
15~19	8	7	1	1	3	1	0	0	5	2	33	26	72	62
20~24	4	15	2	2	2	1	1	0	4	0	30	32	52	42
25~29	2	14	0	0	2	1	0	0	1	3	19	25	45	53
30~34	3	9	0	3	0	1	0	0	2	1	21	27	56	65
35~39	15	9	2	3	1	2	0	0	3	0	47	34	73	83
40~44	12	7	3	3	1	1	0	0	6	3	53	32	99	81
45~49	4	4	3	3	4	0	0	1	6	9	40	47	104	104
50~54	6	5	2	2	5	6	0	1	5	4	46	43	99	86
55~59	9	12	5	2	3	5	1	1	5	5	42	41	68	50
60~64	11	11	1	1	1	1	2	1	5	2	42	40	42	38
65~69	15	15	1	6	5	5	2	1	4	6	54	62	47	40
70~74	17	12	13	8	4	4	0	2	15	15	73	63	39	65
75~79	5	6	5	4	5	5	2	3	11	10	62	49	48	48
80~84	3	9	0	5	4	8	2	3	5	6	28	48	25	26
85~89	3	9	3	2	6	3	5	1	1	0	26	30	11	13
90~94	3	8	1	1	0	2	3	1	0	1	15	23	2	10
95~99	1	3	0	1	1	1	0	1	0	1	2	10	1	2
100~	0	0	0	0	0	0	0	0	0	0	0	0	1	1

行政区	方ノ橋		構江		石畑		石ヶ谷		美人ヶ谷		滝ノ谷		長間	
世帯数	515		348		99		77		143		95		88	
人口総数	1,231		957		268		217		408		271		182	
	男	女	男	女	男	女	男	女	男	女	男	女	男	女
20歳以上	468	501	363	380	108	111	84	85	173	156	115	115	65	94
計	602	629	481	476	132	136	106	111	216	192	138	133	73	109
0~4	24	30	17	20	4	8	5	2	10	10	3	2	0	3
5~9	46	33	25	24	8	4	6	7	9	3	8	6	2	5
10~14	33	38	32	28	8	8	5	7	12	12	7	4	3	4
15~19	31	27	44	24	4	5	6	10	12	11	5	6	3	3
20~24	23	16	31	21	7	9	4	3	13	7	6	4	3	3
25~29	26	41	22	22	2	7	3	1	12	7	4	5	1	1
30~34	41	43	27	23	8	5	7	5	8	9	6	1	4	4
35~39	51	43	30	20	13	8	6	4	13	11	5	11	4	6
40~44	55	54	29	39	7	9	8	9	19	9	9	5	3	2
45~49	53	40	36	46	10	5	5	4	18	14	8	8	7	5
50~54	35	35	37	39	7	9	5	5	10	16	11	12	2	2
55~59	26	36	29	31	8	8	6	7	14	12	4	7	6	8
60~64	26	30	33	34	12	9	9	11	10	10	13	11	7	5
65~69	33	39	26	21	5	7	7	8	17	13	8	8	6	6
70~74	31	48	30	32	10	12	12	12	12	14	15	14	10	10
75~79	33	33	16	19	5	6	6	2	12	14	12	12	4	4
80~84	23	16	13	14	7	6	1	5	8	5	4	7	4	6
85~89	9	12	2	16	5	5	3	7	4	8	5	6	2	11
90~94	2	6	1	3	2	3	2	1	3	5	2	3	2	10
95~99	1	8	1	0	0	3	0	1	0	1	3	1	0	9
100~	0	1	0	0	0	0	0	0	0	1	0	0	0	2

行政区	五明		花屋敷		西郷地区		大和田		萩間		居尻		泉	
世帯数	180		182		2,607		43		33		43		28	
人口総数	505		604		6,713		106		70		99		70	
	男	女	男	女	男	女	男	女	男	女	男	女	男	女
20歳以上	214	207	180	182	2,582	2,638	48	50	31	29	48	44	28	35
計	258	247	299	305	3,342	3,371	53	53	36	34	55	44	33	37
0~4	9	4	31	22	144	149	1	0	0	0	1	0	0	0
5~9	12	12	46	54	222	202	1	0	1	3	3	0	1	0
10~14	13	14	25	33	190	210	2	2	3	1	1	0	3	1
15~19	10	10	17	14	204	172	1	1	1	1	2	0	1	1
20~24	11	8	3	5	153	118	2	0	0	2	0	0	3	1
25~29	10	5	7	10	132	152	0	0	1	1	1	1	0	2
30~34	11	10	22	28	190	193	0	0	0	0	5	0	0	2
35~39	13	11	50	43	258	240	1	4	3	2	1	2	0	1
40~44	16	17	35	32	280	257	4	1	1	3	2	6	2	2
45~49	16	14	27	27	284	267	2	3	0	1	4	1	2	1
50~54	15	10	15	8	236	222	2	2	1	1	2	1	1	3
55~59	9	18	7	5	177	182	3	2	2	1	3	0	3	3
60~64	21	21	3	7	176	176	4	7	3	2	4	6	5	1
65~69	27	20	6	4	182	166	7	4	6	3	6	8	3	5
70~74	29	29	2	4	190	240	9	7	7	6	10	4	2	1
75~79	14	16	2	3	152	157	6	1	4	1	3	7	3	2
80~84	10	7	1	2	96	94	1	4	1	2	4	5	0	6
85~89	5	13	0	2	46	93	3	7	1	3	3	1	3	1
90~94	7	6	0	1	23	48	2	5	0	1	0	1	0	2
95~99	0	2	0	1	6	28	2	2	1	0	0	1	1	1
100~	0	0	0	0	1	5	0	1	0	0	0	0	0	1

行政区	孕 丹		原 泉 地 区		寺 島		桑 地		栃 原		高 山		正 道	
世帯数	23		170		147		41		47		94		29	
人口総数	71		416		432		111		133		245		84	
	男	女	男	女	男	女	男	女	男	女	男	女	男	女
20歳以上	33	33	188	191	190	175	53	48	55	65	108	103	44	36
計	35	36	212	204	224	208	58	53	62	71	126	119	44	40
0~4	0	2	2	2	3	6	1	2	2	0	4	3	0	1
5~9	1	0	7	3	7	7	0	0	2	0	5	5	0	0
10~14	0	1	9	5	11	9	0	1	1	3	5	3	0	0
15~19	1	0	6	3	13	11	4	2	2	3	4	5	0	3
20~24	0	2	5	5	12	5	3	3	2	4	2	4	2	0
25~29	2	2	4	6	8	5	2	2	4	1	1	3	5	0
30~34	0	2	5	4	10	5	2	2	4	3	5	3	2	1
35~39	2	1	7	10	16	12	6	4	3	0	10	4	1	2
40~44	2	1	11	13	15	9	3	2	1	2	7	9	4	1
45~49	2	3	10	9	9	10	5	1	2	4	9	4	4	1
50~54	4	2	10	9	18	13	5	4	3	3	8	5	2	5
55~59	1	2	12	8	10	14	4	3	5	5	9	10	0	2
60~64	5	4	21	20	21	13	2	5	7	4	11	16	4	5
65~69	4	1	20	21	16	19	4	6	7	7	14	9	5	3
70~74	2	1	30	19	28	20	8	7	2	10	10	10	7	7
75~79	3	3	19	14	12	15	3	5	4	4	11	4	4	4
80~84	4	5	10	22	9	12	3	3	9	5	3	7	1	0
85~89	2	4	12	16	1	13	1	1	1	2	6	11	0	2
90~94	0	0	2	9	4	6	2	0	1	5	2	2	1	3
95~99	0	0	4	4	1	4	0	0	0	4	0	2	1	0
100~	0	0	0	2	0	0	0	0	0	2	0	0	1	0

行政区	平 島		久 居 島		中 西 之 谷		上 西 之 谷		田代・柚葉 明ヶ島		原 田 地 区		本 郷 西	
世帯数	69		27		8		24		3		489		338	
人口総数	214		66		18		56		4		1,363		881	
	男	女	男	女	男	女	男	女	男	女	男	女	男	女
20歳以上	87	83	30	32	8	10	20	30	3	1	598	583	351	373
計	107	107	33	33	8	10	24	32	3	1	689	674	438	443
0~4	3	4	0	0	0	0	0	0	0	0	13	16	12	11
5~9	5	8	0	0	0	0	0	0	0	0	19	20	22	20
10~14	8	5	2	1	0	0	2	0	0	0	29	22	23	18
15~19	4	7	1	0	0	0	2	2	0	0	30	33	30	21
20~24	5	4	2	0	0	0	0	1	0	0	28	21	20	16
25~29	5	3	1	0	0	0	0	1	0	0	26	15	12	14
30~34	3	0	0	1	0	0	0	1	0	0	26	16	16	8
35~39	8	9	1	1	1	0	1	1	0	0	47	33	23	15
40~44	7	2	0	1	0	0	0	2	0	0	37	28	32	42
45~49	8	6	3	2	0	0	3	1	0	0	43	29	32	30
50~54	4	8	1	1	0	0	0	0	0	0	41	39	32	30
55~59	7	3	1	2	1	0	0	2	0	0	37	41	24	21
60~64	6	8	2	2	1	2	2	1	0	0	56	56	29	31
65~69	14	11	1	3	2	1	2	4	2	0	67	63	26	25
70~74	12	9	10	5	0	2	7	9	0	0	84	79	34	43
75~79	4	5	3	1	2	0	3	1	0	0	46	39	34	36
80~84	1	4	2	3	0	2	1	3	0	1	29	40	22	31
85~89	1	6	1	5	1	2	1	1	1	0	14	43	11	19
90~94	1	4	1	3	0	1	0	0	0	0	12	24	2	6
95~99	1	1	0	2	0	0	0	2	0	0	3	15	2	4
100~	0	0	1	0	0	0	0	0	0	0	2	2	0	2

行政区	本郷東		細谷		幡鎌		西山		本郷南		サングリーン		原谷地区	
世帯数	380		261		94		170		132		102		1,477	
人口総数	964		668		207		474		300		221		3,715	
	男	女	男	女	男	女	男	女	男	女	男	女	男	女
20歳以上	410	392	285	282	100	90	194	192	102	131	100	107	1,542	1,567
計	497	467	338	330	108	99	245	229	143	157	104	117	1,873	1,842
0~4	16	14	17	10	0	2	7	5	4	3	1	3	57	48
5~9	23	24	17	12	2	3	15	5	12	4	1	1	92	69
10~14	29	24	11	13	4	3	14	14	12	8	0	6	93	86
15~19	19	13	8	13	2	1	15	13	13	11	2	0	89	72
20~24	23	19	11	12	5	3	7	4	5	5	0	2	71	61
25~29	15	10	19	10	5	3	7	4	3	6	3	4	64	51
30~34	29	19	22	26	7	4	9	11	6	6	7	4	96	78
35~39	41	38	20	20	5	4	14	14	4	7	6	7	113	105
40~44	23	24	24	19	3	2	17	16	8	12	3	3	110	118
45~49	24	16	20	16	4	6	16	13	8	10	4	4	108	95
50~54	36	28	20	15	10	4	19	15	13	10	4	6	134	108
55~59	24	22	9	12	5	15	13	9	9	13	8	11	92	103
60~64	39	43	27	25	11	10	19	22	3	4	15	22	143	157
65~69	32	44	35	29	10	6	30	21	5	7	12	16	150	148
70~74	51	40	41	36	10	6	18	15	12	17	24	18	190	175
75~79	32	35	15	18	10	12	8	11	14	16	8	3	121	131
80~84	26	18	8	16	8	10	9	16	10	12	3	2	86	105
85~89	8	21	7	15	5	4	6	14	1	5	1	3	39	81
90~94	6	9	6	8	1	0	2	7	1	1	2	2	20	33
95~99	1	6	1	4	1	0	0	0	0	0	0	0	5	14
100~	0	0	0	1	0	1	0	0	0	0	0	0	0	4

行政区	上垂木		家代		遊家		下垂木1区		森平		富部		下垂木2区	
世帯数	351		400		72		931		527		665		279	
人口総数	832		1,037		178		2,397		1,170		1,389		646	
	男	女	男	女	男	女	男	女	男	女	男	女	男	女
20歳以上	366	360	431	428	82	79	970	1,025	463	465	600	584	270	262
計	425	407	519	518	90	88	1,194	1,203	585	585	706	683	323	323
0~4	6	6	21	19	2	1	38	26	42	42	31	26	10	21
5~9	21	13	25	29	2	4	65	50	28	31	22	27	23	12
10~14	11	16	22	21	3	2	53	57	26	25	25	22	13	15
15~19	21	12	20	21	1	2	68	45	26	22	28	24	7	13
20~24	27	19	18	17	5	5	57	59	15	20	42	37	4	6
25~29	16	11	17	24	2	2	44	48	36	54	39	36	24	11
30~34	20	16	31	20	5	1	50	60	50	43	43	29	19	22
35~39	27	18	38	36	7	3	83	62	53	52	54	39	38	34
40~44	17	23	34	30	4	4	71	66	54	31	60	59	28	14
45~49	30	22	31	27	4	4	91	85	36	37	67	52	22	11
50~54	31	31	34	30	7	5	91	76	27	31	50	40	13	14
55~59	29	28	35	24	2	8	78	88	35	29	30	40	13	13
60~64	33	47	32	40	10	9	61	76	38	28	45	44	24	27
65~69	51	37	44	46	9	8	87	98	26	34	44	51	21	31
70~74	32	26	49	43	11	7	118	105	39	47	48	48	34	34
75~79	18	21	33	29	5	7	70	76	36	24	39	46	19	17
80~84	14	18	19	19	5	8	43	62	13	11	21	27	9	8
85~89	9	20	9	24	3	2	18	39	3	16	11	24	1	10
90~94	9	17	6	9	2	4	6	19	1	6	3	8	1	7
95~99	3	5	1	9	1	2	1	5	1	1	4	4	0	1
100~	0	1	0	1	0	0	1	1	0	1	0	0	0	2

行政区	下垂木3区		家代の里		下垂木南		桜木地区		吉岡		高田		各和	
世帯数	321		788		269		4,603		510		189		230	
人口総数	722		2,309		763		11,443		1,359		484		661	
	男	女	男	女	男	女	男	女	男	女	男	女	男	女
20歳以上	305	305	830	836	322	301	4,601	4,677	567	570	197	207	277	262
計	361	361	1,169	1,140	399	364	5,771	5,672	678	681	239	245	345	316
0~4	14	12	47	35	13	11	224	199	18	18	5	5	8	11
5~9	10	10	78	78	14	13	288	267	33	24	12	9	20	16
10~14	16	15	119	91	23	16	311	280	35	36	15	13	16	16
15~19	16	19	95	100	27	23	309	281	25	33	10	11	24	11
20~24	21	13	86	71	28	15	303	262	39	20	8	11	11	13
25~29	19	9	35	44	21	12	253	251	25	31	14	7	11	7
30~34	15	9	39	47	21	15	293	262	33	25	8	10	18	13
35~39	15	20	70	77	13	15	398	356	44	30	19	16	18	19
40~44	23	16	87	91	20	21	398	355	52	52	15	14	25	24
45~49	40	36	128	144	30	37	479	455	41	28	20	18	23	19
50~54	20	21	127	126	40	36	440	410	41	46	17	14	32	25
55~59	15	19	86	76	32	34	355	359	38	57	15	20	19	13
60~64	12	15	58	50	24	18	337	354	49	51	8	20	15	23
65~69	25	26	37	28	22	23	366	382	58	66	23	12	30	25
70~74	35	51	34	28	28	33	428	422	71	57	20	16	33	24
75~79	45	32	21	21	23	15	309	288	33	41	14	20	24	21
80~84	15	24	10	11	12	12	161	200	23	27	7	9	9	12
85~89	4	7	8	18	7	10	73	170	11	17	5	14	6	10
90~94	1	5	4	3	1	3	34	81	7	15	4	3	2	11
95~99	0	0	0	1	0	1	11	29	2	7	0	3	1	3
100~	0	2	0	0	0	1	1	9	0	0	0	0	0	0

行政区	吉岡市営住宅団地		つくしの		和田岡地区		岡津		原川		徳泉		領家	
世帯数	35		128		1,092		142		149		37		224	
人口総数	73		268		2,845		354		391		97		535	
	男	女	男	女	男	女	男	女	男	女	男	女	男	女
20歳以上	23	35	110	110	1,174	1,184	151	142	159	162	40	37	241	211
計	30	43	133	135	1,425	1,420	189	165	195	196	50	47	287	248
0~4	0	3	5	5	36	42	12	5	7	6	1	1	5	4
5~9	0	0	7	6	72	55	11	7	8	12	7	1	11	15
10~14	3	0	5	4	74	69	7	8	14	8	2	5	12	6
15~19	4	5	6	10	69	70	8	3	7	8	0	3	18	12
20~24	3	1	4	8	65	53	16	5	10	5	1	1	17	8
25~29	1	2	8	6	59	53	5	7	5	8	0	1	17	9
30~34	2	1	11	7	72	56	6	10	16	8	3	1	18	9
35~39	1	3	10	11	92	79	14	12	12	10	4	3	15	14
40~44	0	2	12	7	104	99	12	9	18	17	6	4	20	15
45~49	1	3	14	13	99	81	13	13	15	11	4	2	23	15
50~54	4	4	8	6	102	95	6	8	10	7	2	2	24	19
55~59	3	4	6	3	81	97	11	10	6	15	1	3	19	12
60~64	2	4	2	5	76	103	18	15	9	15	3	4	14	25
65~69	1	2	7	10	119	115	12	13	18	17	3	5	15	9
70~74	3	6	7	14	134	117	17	11	19	14	4	5	18	26
75~79	1	1	11	9	83	92	5	8	8	12	5	0	23	18
80~84	0	1	5	7	44	56	9	8	6	8	1	3	8	16
85~89	1	1	2	2	25	44	5	8	3	10	3	2	6	10
90~94	0	0	3	2	16	31	2	4	4	3	0	0	3	4
95~99	0	0	0	0	3	13	0	1	0	1	0	1	1	2
100~	0	0	0	0	0	0	0	0	0	1	0	0	0	0

行政区	高 御 所		篠 場		平 野		梅 橋		細 沢		曾 我 地 区		千 浜 東	
世帯数	528		93		136		86		213		1,608		351	
人口総数	1,143		260		303		215		481		3,779		907	
	男	女	男	女	男	女	男	女	男	女	男	女	男	女
20歳以上	456	457	105	109	129	118	81	90	215	189	1,577	1,515	398	386
計	573	570	130	130	159	144	103	112	259	222	1,945	1,834	465	442
0~4	41	44	6	5	11	9	7	10	13	8	103	92	21	13
5~9	25	25	6	7	2	7	8	6	9	10	87	90	18	12
10~14	24	22	7	3	10	6	2	4	13	7	91	69	8	22
15~19	27	22	6	6	7	4	5	2	9	8	87	68	20	9
20~24	29	41	6	5	8	7	1	10	16	16	104	98	26	13
25~29	53	55	2	2	18	16	10	11	22	15	132	124	25	18
30~34	61	63	7	6	14	12	10	6	22	9	157	124	32	25
35~39	45	40	7	8	9	7	6	9	19	14	131	117	29	23
40~44	45	33	11	12	17	12	9	8	13	16	151	126	21	18
45~49	46	46	12	5	13	12	7	7	13	17	146	128	31	24
50~54	40	35	7	5	13	12	7	6	18	18	127	112	40	34
55~59	38	28	4	6	7	5	5	6	15	8	106	93	26	22
60~64	33	26	6	6	7	3	10	4	15	6	115	104	36	45
65~69	20	18	11	11	6	7	1	5	15	12	101	97	32	35
70~74	22	22	11	14	6	8	7	7	12	20	116	127	37	33
75~79	10	14	10	5	4	9	3	3	14	10	82	79	34	30
80~84	7	17	2	7	4	2	3	2	11	13	51	76	17	15
85~89	4	16	7	9	3	4	1	5	6	10	38	74	6	23
90~94	3	2	2	5	0	1	1	0	4	4	19	23	4	21
95~99	0	1	0	2	0	1	0	1	0	1	1	11	2	6
100~	0	0	0	1	0	0	0	0	0	0	0	2	0	1

行政区	千 浜 西		国 浜		千浜雇用促進		千浜地区		三 浜		浜 野		睦 浜 地 区	
世帯数	549		540		22		1,462		575		335		910	
人口総数	1,241		1,410		29		3,587		1,491		907		2,398	
	男	女	男	女	男	女	男	女	男	女	男	女	男	女
20歳以上	565	472	635	581	18	10	1,616	1,449	616	628	386	366	1,002	994
計	668	573	744	666	18	11	1,895	1,692	743	748	467	440	1,210	1,188
0~4	24	19	19	13	0	0	64	45	24	21	9	12	33	33
5~9	20	20	36	24	0	1	74	57	33	27	19	19	52	46
10~14	35	22	24	29	0	0	67	73	36	38	34	20	70	58
15~19	24	40	30	19	0	0	74	68	34	34	19	23	53	57
20~24	57	21	35	18	0	0	118	52	46	32	24	17	70	49
25~29	44	28	36	23	0	1	105	70	40	33	19	13	59	46
30~34	45	28	29	21	4	0	110	74	45	46	28	14	73	60
35~39	43	36	48	30	2	1	122	90	41	33	26	28	67	61
40~44	35	27	35	31	2	1	93	77	47	49	29	32	76	81
45~49	51	50	52	43	0	1	134	118	54	56	28	23	82	79
50~54	41	34	58	51	3	3	142	122	59	46	28	23	87	69
55~59	42	35	49	45	2	0	119	102	47	55	33	27	80	82
60~64	33	35	53	47	2	1	124	128	45	39	32	35	77	74
65~69	44	43	55	53	1	0	132	131	46	53	36	36	82	89
70~74	53	47	66	64	2	1	158	145	44	56	38	37	82	93
75~79	37	29	52	54	0	0	123	113	46	43	28	36	74	79
80~84	26	28	36	35	0	0	79	78	33	38	19	18	52	56
85~89	9	18	13	30	0	1	28	72	13	26	13	21	26	47
90~94	5	10	13	20	0	0	22	51	9	11	5	3	14	14
95~99	0	2	5	14	0	0	7	22	1	11	0	2	1	13
100~	0	1	0	2	0	0	0	4	0	1	0	1	0	2

行政区	大 坂		三 井		東大坂		大坂雇用促進		大坂地区		下土方		土方	
世帯数	886		496		553		50		1,985		307		378	
人口総数	1,996		1,250		1,536		72		4,854		835		1,108	
	男	女	男	女	男	女	男	女	男	女	男	女	男	女
20歳以上	843	847	529	557	655	612	37	28	2,064	2,044	329	366	449	452
計	1,005	991	622	628	797	739	39	33	2,463	2,391	400	435	541	567
0~4	25	22	13	14	22	17	2	3	62	56	12	14	19	15
5~9	41	33	14	13	34	39	0	1	89	86	16	18	29	31
10~14	39	41	30	23	41	39	0	1	110	104	24	17	23	43
15~19	57	48	36	21	45	32	0	0	138	101	19	20	21	26
20~24	70	60	26	26	38	22	0	0	134	108	23	20	25	21
25~29	52	39	28	24	29	19	7	8	116	90	10	15	24	26
30~34	52	52	30	26	31	26	5	2	118	106	17	12	20	16
35~39	54	40	23	20	49	37	2	2	128	99	25	15	25	31
40~44	53	57	36	22	64	55	1	3	154	137	28	23	40	37
45~49	89	65	41	43	66	54	1	0	197	162	34	23	41	33
50~54	83	82	42	41	48	31	4	1	177	155	16	28	33	35
55~59	76	56	47	44	37	50	3	2	163	152	16	24	53	55
60~64	54	65	43	48	52	71	2	2	151	186	28	26	40	32
65~69	68	60	50	52	59	61	6	1	183	174	34	35	36	35
70~74	64	70	58	57	68	68	2	1	192	196	45	42	43	42
75~79	58	69	38	53	59	47	4	2	159	171	25	19	30	24
80~84	33	71	31	43	32	28	0	1	96	143	10	25	17	28
85~89	25	44	27	27	14	23	0	2	66	96	12	29	15	19
90~94	10	15	7	24	6	14	0	1	23	54	5	22	5	11
95~99	2	1	2	7	3	6	0	0	7	14	1	7	2	7
100~	0	1	0	0	0	0	0	0	0	1	0	1	0	0

行政区	上 土 方		土 方 地 区		井崎雇用促進		高瀬		小貴		中方		岩滑	
世帯数	343		1,028		60		327		303		162		241	
人口総数	1,002		2,945		95		877		697		525		605	
	男	女	男	女	男	女	男	女	男	女	男	女	男	女
20歳以上	423	432	1,201	1,250	42	37	371	364	318	278	217	195	259	254
計	500	502	1,441	1,504	52	43	438	439	374	323	273	252	309	296
0~4	16	11	47	40	3	3	10	11	12	9	11	9	8	7
5~9	17	23	62	72	2	1	15	14	14	8	12	15	13	7
10~14	26	22	73	82	2	1	21	17	12	11	17	19	14	16
15~19	18	14	58	60	3	1	21	33	18	17	16	14	15	12
20~24	16	21	64	62	13	6	28	26	18	15	10	1	10	9
25~29	15	14	49	55	12	9	17	14	32	14	6	7	12	12
30~34	17	19	54	47	4	7	17	19	20	11	20	6	14	11
35~39	30	19	80	65	2	2	27	15	19	15	13	14	15	23
40~44	35	28	103	88	3	0	26	26	25	19	23	21	31	12
45~49	42	31	117	87	2	1	26	31	23	17	18	17	19	22
50~54	26	24	75	87	1	2	41	43	22	24	23	12	21	12
55~59	23	30	92	109	0	3	45	36	19	20	9	16	14	17
60~64	36	35	104	93	2	2	36	36	27	26	9	9	23	27
65~69	35	38	105	108	2	1	26	25	32	27	20	19	28	25
70~74	47	43	135	127	1	4	33	28	29	25	23	22	33	25
75~79	52	45	107	88	0	0	24	29	25	24	16	20	16	16
80~84	22	23	49	76	0	0	10	13	15	21	11	16	7	18
85~89	18	29	45	77	0	0	10	10	7	10	11	11	10	8
90~94	7	24	17	57	0	0	4	10	5	6	3	2	5	12
95~99	1	7	4	21	0	0	1	3	0	4	2	2	1	3
100~	1	2	1	3	0	0	0	0	0	0	0	0	0	2

行政区	佐東地区		睦三		中		中雇用促進		中地区		横須賀川原町		十六軒町	
世帯数	1,093		219		500		64		783		269		29	
人口総数	2,799		624		1,179		102		1,905		707		74	
	男	女	男	女	男	女	男	女	男	女	男	女	男	女
20歳以上	1,207	1,128	268	260	549	453	66	23	883	736	281	283	32	28
計	1,446	1,353	320	304	628	551	75	27	1,023	882	350	357	36	38
0~4	44	39	5	6	13	22	3	2	21	30	11	8	2	1
5~9	56	45	13	7	17	22	2	0	32	29	17	13	0	4
10~14	66	64	16	20	29	27	1	1	46	48	21	23	0	1
15~19	73	77	18	11	20	27	3	1	41	39	20	30	2	4
20~24	79	57	8	13	42	15	8	0	58	28	31	16	1	1
25~29	79	56	11	2	43	19	16	4	70	25	12	10	0	0
30~34	75	54	12	8	27	24	14	2	53	34	13	16	0	0
35~39	76	69	22	15	37	26	6	3	65	44	14	20	2	2
40~44	108	78	21	14	44	29	1	1	66	44	29	28	1	1
45~49	88	88	25	26	52	31	3	1	80	58	32	35	1	1
50~54	108	93	19	17	50	41	7	5	76	63	29	24	4	6
55~59	87	92	13	14	31	34	6	4	50	52	19	18	4	1
60~64	97	100	31	22	48	30	2	1	81	53	18	20	3	1
65~69	108	97	28	33	35	34	0	0	63	67	20	17	2	2
70~74	119	104	28	25	48	61	2	1	78	87	17	23	3	2
75~79	81	89	21	21	44	35	1	1	66	57	25	18	5	2
80~84	43	68	15	19	24	33	0	0	39	52	14	19	1	4
85~89	38	39	8	14	17	22	0	0	25	36	4	11	3	4
90~94	17	30	5	12	6	12	0	0	11	24	3	6	2	1
95~99	4	12	1	4	0	6	0	0	1	10	1	1	0	0
100~	0	2	0	1	1	1	0	0	1	2	0	1	0	0

行政区	大谷町		新屋町		西大谷		東本町		中本町		西本町		汐見ヶ丘	
世帯数	88		54		69		29		49		39		65	
人口総数	209		116		183		67		114		85		172	
	男	女	男	女	男	女	男	女	男	女	男	女	男	女
20歳以上	90	94	52	47	81	89	30	30	54	52	37	35	72	72
計	102	107	58	58	91	92	31	36	57	57	42	43	90	82
0~4	3	2	1	0	3	0	0	0	0	0	1	2	2	1
5~9	2	2	1	4	1	1	0	1	1	2	1	0	5	1
10~14	5	2	3	1	1	0	1	3	1	2	1	2	3	3
15~19	2	7	1	6	5	2	0	2	1	1	2	4	8	5
20~24	2	2	2	0	0	5	0	2	3	0	2	1	7	5
25~29	2	3	1	1	1	4	1	0	2	1	0	0	3	1
30~34	5	4	1	0	5	4	0	2	1	1	4	2	1	0
35~39	6	6	9	3	3	5	3	0	4	3	2	1	4	2
40~44	5	5	3	5	8	3	0	3	1	2	1	1	4	7
45~49	7	6	6	5	9	5	4	1	5	1	1	0	10	7
50~54	4	8	5	4	3	5	4	2	0	5	0	3	13	12
55~59	13	9	5	3	5	7	2	3	6	5	5	3	2	6
60~64	11	6	0	8	8	7	2	3	4	5	4	7	7	6
65~69	12	8	7	3	10	7	4	1	4	7	4	5	4	5
70~74	6	6	5	3	9	15	4	1	11	7	8	4	4	4
75~79	8	15	2	1	12	7	3	4	7	6	4	3	6	8
80~84	4	6	1	6	4	3	2	4	3	2	1	2	5	2
85~89	4	2	4	3	3	6	1	2	1	4	1	2	2	5
90~94	1	6	0	0	1	3	0	0	2	0	0	0	0	1
95~99	0	1	1	2	0	3	0	2	0	3	0	0	0	1
100~	0	1	0	0	0	0	0	0	0	0	0	1	0	0

行政区	柏 平		西 番 町		中 番 町		東番町		南番町		大須賀第一地区		軍全町	
世帯数	186		12		17		43		154		1,103		44	
人口総数	513		30		37		114		378		2,799		121	
	男	女	男	女	男	女	男	女	男	女	男	女	男	女
20歳以上	197	203	12	15	16	15	46	56	156	158	1,156	1,177	49	52
計	263	250	13	17	19	18	52	62	189	189	1,393	1,406	56	65
0~4	10	1	0	2	0	0	0	0	4	4	37	21	1	3
5~9	15	13	1	0	1	0	0	1	5	8	50	50	0	2
10~14	28	18	0	0	1	2	1	3	15	9	81	69	2	5
15~19	13	15	0	0	1	1	5	2	9	10	69	89	4	3
20~24	14	15	0	0	0	0	0	3	10	8	72	58	3	3
25~29	9	7	0	1	0	2	0	2	7	4	38	36	2	1
30~34	6	4	1	1	0	1	0	0	7	5	44	40	2	3
35~39	13	13	1	2	1	1	1	2	8	7	71	67	1	0
40~44	24	25	2	1	2	1	4	3	9	11	93	96	1	2
45~49	21	20	0	0	1	0	3	4	14	16	114	101	2	3
50~54	19	21	0	1	2	2	5	3	18	13	106	109	3	3
55~59	15	13	0	1	1	0	4	6	11	7	92	82	5	2
60~64	12	9	2	2	1	1	4	2	8	6	84	83	5	8
65~69	15	20	5	1	1	1	6	6	10	15	104	98	10	5
70~74	21	25	1	0	0	2	3	6	13	15	105	113	4	5
75~79	20	17	0	2	2	2	5	8	17	15	116	108	5	3
80~84	7	7	0	0	0	1	7	4	12	16	61	76	2	6
85~89	0	4	0	2	4	1	3	4	8	8	38	58	4	4
90~94	1	3	0	1	0	0	1	3	2	7	13	31	0	4
95~99	0	0	0	0	1	0	0	0	2	5	5	18	0	0
100~	0	0	0	0	0	0	0	0	0	0	0	3	0	0

行政区	沢 上 町		東 新 町		西新町		松尾町		西田町		東田町		大工町	
世帯数	128		56		58		84		157		36		71	
人口総数	320		137		157		165		350		94		169	
	男	女	男	女	男	女	男	女	男	女	男	女	男	女
20歳以上	131	141	63	62	58	67	67	72	149	151	38	39	69	76
計	151	169	71	66	70	87	73	92	172	178	47	47	81	88
0~4	3	7	0	0	5	2	2	4	7	9	2	1	2	3
5~9	5	4	0	1	1	6	1	2	2	5	2	0	1	4
10~14	6	7	0	0	4	5	2	7	8	6	2	3	5	1
15~19	6	10	8	3	2	7	1	7	6	7	3	4	4	4
20~24	11	12	4	4	2	4	2	1	5	8	0	2	3	6
25~29	7	2	1	2	2	3	3	4	10	8	2	0	4	4
30~34	11	4	5	0	2	2	1	0	9	8	2	3	3	0
35~39	7	7	3	1	4	3	3	3	9	12	4	1	4	6
40~44	10	8	6	2	6	2	7	5	15	9	4	4	4	6
45~49	11	12	4	4	3	8	4	7	13	8	2	1	3	7
50~54	13	11	9	4	5	2	3	2	11	13	1	3	3	3
55~59	8	14	1	7	3	4	8	2	8	7	4	5	5	4
60~64	15	15	6	5	2	3	4	3	7	10	3	3	6	5
65~69	10	10	6	7	6	2	7	4	13	13	3	5	9	7
70~74	12	12	6	4	8	9	7	8	17	14	4	2	10	7
75~79	8	11	6	10	9	7	4	7	16	20	3	7	7	7
80~84	5	14	3	6	4	5	3	7	9	9	4	2	4	4
85~89	2	4	3	3	2	6	7	9	3	6	1	0	2	3
90~94	1	5	0	2	0	3	3	6	3	3	1	0	1	4
95~99	0	0	0	1	0	4	1	3	1	3	0	0	1	2
100~	0	0	0	0	0	0	0	1	0	0	0	1	0	1

行政区	石 津		横 砂		小谷田		清ヶ谷		本谷		大須賀第二地区		西大淵	
世帯数	84		29		36		55		24		862		232	
人口総数	232		77		94		157		74		2,147		580	
	男	女	男	女	男	女	男	女	男	女	男	女	男	女
20歳以上	106	110	35	30	38	45	64	69	29	30	896	944	255	246
計	114	118	40	37	44	50	75	82	37	37	1,031	1,116	292	288
0~4	2	2	0	0	3	0	1	3	2	1	30	35	7	8
5~9	2	2	0	1	0	1	4	4	1	4	19	36	6	7
10~14	1	2	3	3	1	2	2	2	5	2	41	45	11	14
15~19	3	2	2	3	2	2	4	4	0	0	45	56	13	13
20~24	3	2	3	0	1	0	0	3	0	0	37	45	16	12
25~29	5	5	1	0	1	0	2	2	2	0	42	31	19	16
30~34	4	3	0	1	3	2	1	0	3	3	46	29	13	12
35~39	3	6	6	1	3	1	9	5	1	1	57	47	14	5
40~44	4	3	1	5	4	5	3	5	2	4	67	60	20	10
45~49	10	4	2	1	3	4	8	7	2	3	67	69	23	22
50~54	13	10	2	2	4	5	4	9	1	0	72	67	17	22
55~59	3	5	3	2	1	1	4	2	0	2	53	57	21	19
60~64	7	9	2	2	5	4	6	7	1	1	69	75	19	22
65~69	19	11	1	3	2	8	10	6	4	6	100	87	18	14
70~74	10	12	7	7	7	5	7	6	9	3	108	94	29	23
75~79	10	13	4	3	1	2	4	1	1	1	78	92	17	19
80~84	4	10	2	2	3	3	1	6	0	0	44	74	15	24
85~89	7	9	1	0	0	3	4	3	2	0	38	50	7	15
90~94	4	6	0	0	0	2	1	4	1	4	15	43	4	10
95~99	0	2	0	1	0	0	0	3	0	2	3	21	2	0
100~	0	0	0	0	0	0	0	0	0	0	0	3	1	1

行政区	今 沢		川 原 崎		沖之須		雇用促進第1		大須賀第三地区		野 賀		新 井	
世帯数	94		141		379		90		936		102		85	
人口総数	207		337		916		117		2,157		278		219	
	男	女	男	女	男	女	男	女	男	女	男	女	男	女
20歳以上	95	92	138	139	418	369	77	35	983	881	107	116	96	104
計	104	103	170	167	486	430	80	37	1,132	1,025	136	142	107	112
0~4	4	5	9	7	17	8	3	1	40	29	4	4	3	2
5~9	0	1	6	7	11	16	0	1	23	32	10	8	1	1
10~14	1	1	11	5	17	19	0	0	40	39	9	8	2	2
15~19	4	4	6	9	23	18	0	0	46	44	6	6	5	3
20~24	4	7	8	6	30	17	6	3	64	45	3	3	5	8
25~29	1	5	6	6	30	13	8	4	64	44	1	4	1	4
30~34	11	4	10	9	23	17	6	4	63	46	5	7	3	2
35~39	4	4	9	13	35	23	15	2	77	47	9	13	6	3
40~44	7	2	17	12	34	22	3	1	81	47	9	10	5	5
45~49	8	5	10	11	33	34	3	0	77	72	8	5	8	9
50~54	10	10	14	13	31	18	6	2	78	65	8	12	10	7
55~59	7	9	12	9	28	22	5	1	73	60	10	6	5	6
60~64	8	11	6	15	25	24	4	3	62	75	8	7	9	11
65~69	7	4	10	8	36	44	8	2	79	72	10	9	9	7
70~74	5	7	19	14	39	44	8	3	100	91	12	14	11	12
75~79	13	12	12	3	42	28	3	5	87	67	11	11	8	9
80~84	6	4	1	4	13	24	1	3	36	59	8	8	10	9
85~89	2	5	3	6	14	20	0	1	26	47	4	4	3	7
90~94	2	2	1	8	4	11	1	1	12	32	1	2	3	3
95~99	0	1	0	1	1	6	0	0	3	8	0	1	0	1
100~	0	0	0	1	0	2	0	0	1	4	0	0	0	1

行政区	中 新 井		岡 原		浜		東大谷		野中		藤塚		雨 垂	
世帯数	79		113		193		37		363		121		113	
人口総数	236		268		477		120		860		291		303	
	男	女	男	女	男	女	男	女	男	女	男	女	男	女
20歳以上	90	101	114	124	196	207	46	58	397	348	124	114	123	131
計	102	134	127	141	236	241	53	67	446	414	150	141	145	158
0～4	2	7	1	1	8	8	0	1	11	11	4	5	2	6
5～9	3	13	1	4	7	7	0	3	7	16	2	5	4	2
10～14	3	7	8	6	14	7	6	3	18	20	6	8	8	7
15～19	4	6	3	6	11	12	1	2	13	19	14	9	8	12
20～24	4	4	7	6	10	9	3	3	23	21	3	5	5	6
25～29	1	3	5	6	7	9	1	2	25	23	9	5	2	8
30～34	6	5	5	4	9	9	2	2	25	16	5	4	5	7
35～39	6	8	4	13	12	12	2	2	33	11	9	9	10	4
40～44	11	7	5	2	17	12	3	4	23	22	14	10	10	13
45～49	7	4	14	14	18	15	6	3	34	36	14	10	14	5
50～54	9	9	16	7	14	12	4	2	36	27	11	9	7	5
55～59	6	7	12	12	16	12	3	4	32	31	7	8	7	7
60～64	12	8	8	7	15	17	4	7	27	21	12	7	14	10
65～69	7	12	5	10	18	14	6	4	30	29	11	7	9	16
70～74	5	9	15	8	26	24	3	6	37	38	9	15	21	16
75～79	12	10	2	17	14	17	5	4	36	34	9	6	12	9
80～84	1	7	9	6	8	12	1	3	19	22	4	3	5	14
85～89	3	2	4	5	9	16	2	6	13	9	5	10	1	5
90～94	0	6	3	5	3	12	1	4	3	7	1	4	1	3
95～99	0	0	0	2	0	5	0	1	1	1	1	1	0	3
100～	0	0	0	0	0	0	0	1	0	0	0	1	0	0

行政区	大 瀬 地 区		合 計	
世帯数	1,206		47,603	
人口総数	3,052		115,028	
	男	女	男	女
20歳以上	1,293	1,303	47,575	47,183
計	1,502	1,550	57,957	57,071
0～4	35	45	2,131	1,977
5～9	35	59	2,625	2,471
10～14	74	68	2,831	2,770
15～19	65	75	2,795	2,670
20～24	63	65	2,762	2,439
25～29	52	64	2,828	2,459
30～34	65	56	3,152	2,696
35～39	91	75	3,826	3,385
40～44	97	85	4,101	3,646
45～49	123	101	4,377	3,942
50～54	115	90	4,203	3,898
55～59	98	93	3,534	3,376
60～64	109	95	3,549	3,573
65～69	105	108	3,720	3,716
70～74	139	142	4,248	4,208
75～79	109	117	3,292	3,342
80～84	65	84	2,046	2,656
85～89	44	64	1,248	2,071
90～94	16	46	533	1,209
95～99	2	15	139	475
100～	0	3	17	92

資料：市民課（住民基本台帳）

6 行政区別世帯数・5歳階級別人口（外国人を含む）

（令和7年3月31日現在）

行政区	仁藤町		肴町		塩町		喜町		新町		道神町		六軒町	
世帯数	119		67		80		73		173		36		23	
人口総数	259		168		171		196		349		87		57	
	男	女	男	女	男	女	男	女	男	女	男	女	男	女
20歳以上	104	123	69	75	77	82	78	77	151	150	29	38	25	25
計	113	146	78	90	82	89	98	98	171	178	41	46	27	30
0～4	1	2	2	3	0	3	5	7	8	5	3	0	0	0
5～9	1	5	1	1	2	1	3	5	4	4	3	3	1	0
10～14	3	9	4	4	1	0	6	4	1	4	2	4	1	2
15～19	4	7	2	7	2	3	6	5	7	15	4	1	0	3
20～24	5	5	3	5	5	0	7	4	5	9	0	1	2	2
25～29	6	6	4	2	0	7	4	5	10	9	0	2	2	1
30～34	4	4	0	3	3	2	4	3	10	7	1	2	0	0
35～39	5	6	2	2	5	5	6	7	12	6	3	3	0	0
40～44	5	6	3	2	2	2	7	7	15	9	2	3	1	1
45～49	11	13	4	6	4	3	6	4	12	11	3	2	3	4
50～54	14	11	9	6	9	7	10	6	19	15	4	2	4	2
55～59	5	6	4	4	4	3	4	7	15	14	4	5	1	2
60～64	4	8	7	5	6	12	4	7	12	8	2	2	2	1
65～69	10	10	5	8	11	7	7	3	7	9	2	0	0	3
70～74	7	14	10	3	8	5	8	7	8	10	2	3	3	1
75～79	12	10	4	10	6	6	5	5	10	11	1	3	3	3
80～84	11	5	9	8	6	8	4	5	11	16	1	4	2	1
85～89	2	8	3	6	4	9	2	3	4	11	1	2	2	2
90～94	2	9	2	3	3	6	0	2	1	4	3	3	0	2
95～99	1	2	0	2	0	0	0	2	0	1	0	1	0	0
100～	0	0	0	0	1	0	0	0	0	0	0	0	0	0

行政区	神明町		旭町		旭ヶ丘		掛川第一地区		栄町		紺屋町		中町	
世帯数	172		201		450		1,394		88		53		68	
人口総数	410		501		1,073		3,271		196		94		154	
	男	女	男	女	男	女	男	女	男	女	男	女	男	女
20歳以上	157	177	186	209	470	466	1,346	1,422	77	87	39	45	57	76
計	197	213	240	261	533	540	1,580	1,691	95	101	44	50	68	86
0～4	10	13	7	9	8	13	44	55	2	1	2	0	2	1
5～9	10	10	14	16	21	21	60	66	5	5	2	1	2	2
10～14	15	8	13	14	19	23	65	72	4	6	1	2	4	3
15～19	5	5	20	13	15	17	65	76	7	2	0	2	3	4
20～24	6	11	12	14	13	11	58	62	1	4	1	1	4	2
25～29	7	14	7	6	7	8	47	60	1	0	2	2	0	1
30～34	14	13	7	7	12	17	55	58	4	3	1	0	1	3
35～39	12	9	14	18	36	24	95	80	7	3	1	2	1	4
40～44	8	11	15	11	35	26	93	78	6	7	2	1	4	2
45～49	16	12	21	28	37	33	117	116	11	12	5	2	5	5
50～54	15	19	18	21	26	18	128	107	9	14	5	4	6	5
55～59	15	16	18	19	13	18	83	94	7	4	3	4	4	5
60～64	19	15	17	17	29	48	102	123	11	8	2	1	3	10
65～69	12	9	20	20	68	87	142	156	9	8	2	4	9	3
70～74	10	11	12	8	96	83	164	145	2	5	2	5	6	7
75～79	9	14	12	13	57	47	119	122	4	4	7	7	9	8
80～84	8	7	8	11	25	22	85	87	3	6	2	7	3	8
85～89	1	5	4	5	8	12	31	63	1	2	3	2	2	7
90～94	3	7	1	7	6	6	21	49	1	5	0	2	0	4
95～99	1	3	0	4	1	5	3	20	0	1	1	1	0	2
100～	1	1	0	0	1	1	3	2	0	1	0	0	0	0

行政区	緑 町		連 雀		大 手 町		松 尾		城 内		掛川第二地区		研 屋 町	
世帯数	63		59		12		78		71		492		92	
人口総数	133		127		30		143		126		1,003		166	
	男	女	男	女	男	女	男	女	男	女	男	女	男	女
20歳以上	54	65	56	53	12	17	72	56	53	58	420	457	68	76
計	60	73	63	64	13	17	79	64	62	64	484	519	76	90
0~4	0	1	2	2	0	0	2	2	2	3	12	10	2	2
5~9	0	0	2	1	0	0	3	2	4	1	18	12	3	7
10~14	4	1	2	2	1	0	1	3	1	1	18	18	2	5
15~19	2	6	1	6	0	0	1	1	2	1	16	22	1	0
20~24	5	1	4	0	0	2	4	3	0	2	19	15	4	5
25~29	2	3	2	3	2	1	2	2	9	4	20	16	3	5
30~34	2	2	0	1	0	0	4	2	1	3	13	14	5	6
35~39	2	2	4	1	1	1	4	3	5	2	25	18	8	10
40~44	2	2	7	4	0	1	4	1	2	2	27	20	8	5
45~49	2	1	4	3	1	1	8	3	4	3	40	30	5	2
50~54	5	6	4	4	1	0	5	4	3	4	38	41	3	4
55~59	6	6	5	8	1	3	7	2	3	5	36	37	2	8
60~64	6	7	4	5	1	1	10	8	5	4	42	44	7	2
65~69	6	7	5	4	1	1	7	1	5	4	44	32	6	7
70~74	2	2	6	5	1	3	2	9	3	4	24	40	6	6
75~79	7	7	6	3	1	0	7	4	7	4	48	37	3	1
80~84	5	4	1	4	1	2	5	4	2	3	22	38	2	7
85~89	1	6	4	7	1	0	0	7	2	5	14	36	1	7
90~94	1	9	0	1	0	1	2	2	1	6	5	30	2	1
95~99	0	0	0	0	0	0	1	1	0	3	2	8	3	0
100~	0	0	0	0	0	0	0	0	1	0	1	1	0	0

行政区	西 町		瓦 町		十 王		下 俣 町		十 九 首		小 鷹 町		中 央 一 丁 目	
世帯数	131		57		106		142		333		326		87	
人口総数	270		149		250		300		700		735		167	
	男	女	男	女	男	女	男	女	男	女	男	女	男	女
20歳以上	119	116	54	63	104	112	125	137	292	302	297	300	81	68
計	137	133	73	76	117	133	139	161	354	346	367	368	91	76
0~4	2	2	3	2	2	6	3	4	6	10	14	8	1	1
5~9	6	5	6	3	7	4	3	7	15	13	15	13	3	3
10~14	5	6	4	7	3	7	3	4	23	10	19	25	4	3
15~19	5	4	6	1	1	4	5	9	18	11	22	22	2	1
20~24	7	4	5	3	7	12	9	6	14	16	24	18	5	5
25~29	9	2	0	4	5	4	11	9	17	9	17	22	6	5
30~34	10	6	2	2	5	3	7	10	10	11	11	13	8	5
35~39	6	6	2	4	8	6	10	7	12	21	14	15	8	5
40~44	6	7	11	10	6	9	6	10	27	24	21	25	7	4
45~49	9	6	5	3	9	8	8	6	32	14	26	24	6	4
50~54	8	13	9	10	12	10	7	8	32	34	34	30	3	5
55~59	9	6	3	2	13	10	10	11	19	16	29	27	8	6
60~64	15	7	3	2	6	7	7	13	15	15	28	21	4	4
65~69	6	12	5	2	7	8	11	10	22	23	23	23	5	5
70~74	9	8	2	7	8	5	10	12	23	30	22	20	5	5
75~79	10	14	3	6	3	11	8	10	29	43	16	19	4	3
80~84	8	5	3	3	9	8	8	5	27	21	19	14	7	6
85~89	4	13	1	1	3	5	8	14	10	18	8	15	5	3
90~94	2	6	0	3	1	4	2	5	3	7	5	12	0	2
95~99	0	0	0	1	2	2	3	1	0	0	0	2	0	1
100~	1	1	0	0	0	0	0	0	0	0	0	0	0	0

行政区	中央二丁目		中央三丁目		中央高町		掛川第三地区		城西		掛川第四地区		二瀬川	
世帯数	212		203		154		1,843		611		611		239	
人口総数	486		479		350		4,052		1,360		1,360		510	
	男	女	男	女	男	女	男	女	男	女	男	女	男	女
20歳以上	197	196	178	211	128	132	1,643	1,713	556	587	556	587	220	215
計	244	242	224	255	168	182	1,990	2,062	660	700	660	700	255	255
0~4	10	9	10	9	14	4	67	57	12	16	12	16	8	9
5~9	12	12	11	12	11	10	92	89	29	30	29	30	6	11
10~14	13	11	12	6	5	16	93	100	27	29	27	29	11	12
15~19	12	14	13	17	10	20	95	103	36	38	36	38	10	8
20~24	16	15	7	13	11	8	109	105	37	26	37	26	13	4
25~29	15	21	13	8	4	11	100	100	17	32	17	32	21	10
30~34	12	14	11	15	11	3	92	88	34	24	34	24	11	10
35~39	13	14	14	7	8	13	103	108	36	36	36	36	13	15
40~44	14	19	17	21	10	13	133	147	46	42	46	42	17	14
45~49	21	14	12	17	19	18	152	116	60	57	60	57	13	11
50~54	25	19	20	22	17	14	170	169	53	64	53	64	22	25
55~59	31	26	21	23	10	3	155	138	47	51	47	51	15	16
60~64	14	21	18	22	6	5	123	119	55	41	55	41	16	17
65~69	11	6	11	10	6	8	113	114	44	38	44	38	10	18
70~74	10	7	10	12	5	8	110	120	40	47	40	47	19	15
75~79	7	10	11	7	14	14	108	138	44	45	44	45	21	19
80~84	4	3	6	14	5	8	98	94	26	31	26	31	13	19
85~89	1	4	4	12	2	5	47	97	12	27	12	27	9	12
90~94	3	3	1	5	0	0	19	48	4	16	4	16	5	4
95~99	0	0	2	3	0	1	10	11	1	8	1	8	2	6
100~	0	0	0	0	0	0	1	1	0	2	0	2	0	0

行政区	上屋敷		秋葉通り		鳥居町		橘町		末広町		長谷		七日町	
世帯数	546		258		470		337		155		1,144		286	
人口総数	1,359		482		1,043		604		283		2,236		662	
	男	女	男	女	男	女	男	女	男	女	男	女	男	女
20歳以上	543	549	202	206	433	407	253	267	139	106	936	837	267	279
計	679	680	236	246	544	499	292	312	160	123	1,174	1,062	323	339
0~4	18	13	9	16	31	20	11	14	4	6	65	54	7	16
5~9	37	18	8	5	24	25	12	11	6	6	45	59	13	10
10~14	38	45	9	11	29	26	7	10	6	3	58	51	17	17
15~19	43	55	8	8	27	21	9	10	5	2	70	61	19	17
20~24	37	39	14	15	33	19	17	21	7	4	66	75	12	16
25~29	40	30	17	16	45	34	25	22	8	10	104	108	17	9
30~34	30	36	20	20	51	47	24	17	17	11	123	90	18	20
35~39	47	34	22	20	40	32	20	16	16	10	107	90	23	24
40~44	51	42	13	12	29	31	23	18	14	8	98	77	18	19
45~49	65	61	29	15	29	34	18	19	12	12	114	99	20	28
50~54	66	74	24	18	42	35	20	21	11	7	115	96	32	22
55~59	50	46	11	9	34	27	17	16	12	6	68	56	23	19
60~64	29	32	12	10	21	22	20	17	9	5	49	46	13	19
65~69	34	33	8	14	29	25	15	15	11	3	34	24	17	21
70~74	27	37	6	12	26	22	17	10	4	5	22	26	26	20
75~79	32	29	12	10	20	25	15	20	7	8	18	15	20	25
80~84	15	25	9	8	18	24	10	17	4	8	8	13	14	21
85~89	14	19	4	11	12	18	11	23	4	7	6	10	10	8
90~94	5	12	1	9	4	11	1	11	3	0	3	5	3	8
95~99	1	0	0	4	0	1	0	4	0	2	1	3	1	0
100~	0	0	0	3	0	0	0	0	0	0	0	4	0	0

行政区	秋葉路		掛川第五地区		杉谷		杉谷南		上張		新道		緑ヶ丘第一	
世帯数	374		3,809		519		686		484		209		187	
人口総数	898		8,077		1,059		1,409		1,001		470		459	
	男	女	男	女	男	女	男	女	男	女	男	女	男	女
20歳以上	386	394	3,379	3,260	454	412	587	548	418	420	196	187	183	178
計	452	446	4,115	3,962	557	502	720	689	517	484	238	232	229	230
0~4	9	6	162	154	22	20	33	28	24	19	9	9	9	6
5~9	13	2	164	147	24	29	32	30	29	19	10	12	8	7
10~14	10	15	185	190	33	30	23	37	22	9	8	10	16	19
15~19	34	29	225	211	24	11	45	46	24	17	15	14	13	20
20~24	33	18	232	211	17	30	43	58	28	18	10	10	12	9
25~29	12	10	289	249	40	26	63	50	41	33	16	15	15	8
30~34	13	8	307	259	40	35	71	47	40	35	8	8	13	14
35~39	9	11	297	252	51	36	55	54	36	36	15	10	8	5
40~44	10	17	273	238	43	37	58	40	41	30	18	16	16	21
45~49	18	31	318	310	44	44	66	41	32	33	18	23	24	23
50~54	43	44	375	342	44	36	59	68	33	30	17	16	23	17
55~59	47	49	277	244	47	34	46	46	32	28	17	12	15	14
60~64	52	57	221	225	33	31	50	41	22	37	12	10	14	19
65~69	49	42	207	195	29	29	21	12	31	30	10	14	8	6
70~74	33	38	180	185	22	15	12	17	26	27	18	17	12	8
75~79	34	23	179	174	19	23	21	20	22	26	13	17	7	14
80~84	15	20	106	155	18	18	9	16	14	26	16	8	9	9
85~89	9	15	79	123	5	10	9	14	15	12	5	5	5	8
90~94	9	10	34	70	2	3	4	15	5	14	3	6	2	3
95~99	0	1	5	21	0	5	0	8	0	4	0	0	0	0
100~	0	0	0	7	0	0	0	1	0	1	0	0	0	0

行政区	緑ヶ丘第二		矢崎		葵町		紅葉台		南郷地区		下俣		久保	
世帯数	287		212		298		170		3,052		1,093		493	
人口総数	595		485		587		611		6,676		2,414		897	
	男	女	男	女	男	女	男	女	男	女	男	女	男	女
20歳以上	247	247	202	191	256	220	169	176	2,712	2,579	983	955	424	342
計	297	298	252	233	302	285	306	305	3,418	3,258	1,238	1,176	482	415
0~4	13	10	9	7	19	12	28	26	166	137	56	55	20	20
5~9	15	11	7	13	13	22	62	60	200	203	60	51	11	19
10~14	13	15	20	10	6	12	39	39	180	180	73	60	16	16
15~19	9	15	14	12	8	19	8	5	160	159	66	55	11	18
20~24	13	12	18	17	16	9	0	7	157	170	64	57	36	28
25~29	27	21	17	16	23	13	1	1	243	183	81	54	52	34
30~34	23	27	17	17	27	19	17	25	256	227	76	75	51	31
35~39	22	16	20	20	20	19	44	56	271	254	91	81	35	22
40~44	17	18	23	14	24	16	53	40	293	232	98	97	49	28
45~49	24	29	25	19	22	17	25	22	280	251	87	80	34	20
50~54	21	17	21	24	16	27	13	9	247	244	88	87	45	31
55~59	16	12	14	7	26	14	6	4	219	171	87	81	31	24
60~64	19	19	14	10	21	21	3	2	188	190	62	72	24	29
65~69	17	16	4	8	17	23	3	2	140	140	75	53	15	17
70~74	11	10	8	11	18	13	1	0	128	118	60	72	17	16
75~79	15	18	12	11	12	10	2	4	123	143	49	58	14	16
80~84	12	10	3	9	7	9	0	1	88	106	35	44	10	15
85~89	8	15	6	3	4	7	1	1	58	75	23	23	7	18
90~94	1	5	0	2	3	2	0	0	20	50	4	15	3	10
95~99	0	2	0	2	0	1	0	0	0	22	3	5	0	2
100~	1	0	0	1	0	0	0	0	1	3	0	1	1	1

行政区	亀の甲		神代地		結縁寺		西南郷地区		桶田		五百済		段金谷	
世帯数	661		499		27		2,773		122		83		69	
人口総数	1,372		970		91		5,744		331		233		208	
	男	女	男	女	男	女	男	女	男	女	男	女	男	女
20歳以上	532	510	409	426	37	36	2,441	2,323	131	132	96	96	79	77
計	707	665	474	496	48	43	2,949	2,795	166	165	115	118	103	105
0~4	35	28	20	29	3	0	134	132	8	10	4	1	5	4
5~9	38	27	13	17	4	2	126	116	7	8	6	10	11	8
10~14	22	20	15	8	1	2	127	106	8	7	3	7	3	10
15~19	24	26	17	16	3	3	121	118	12	8	6	4	5	6
20~24	42	42	17	21	4	2	163	150	8	5	3	2	3	1
25~29	68	45	32	34	1	2	234	169	3	9	1	1	3	1
30~34	55	46	47	32	1	0	230	184	5	10	8	6	6	3
35~39	69	63	36	34	1	2	232	202	10	8	9	6	6	6
40~44	54	43	34	32	1	4	236	204	20	10	7	8	7	13
45~49	46	36	40	35	7	4	214	175	17	11	9	7	6	3
50~54	47	58	41	46	2	1	223	223	7	8	7	8	6	5
55~59	41	48	33	26	3	5	195	184	6	8	4	7	5	1
60~64	52	45	33	41	3	2	174	189	8	6	11	7	6	9
65~69	27	27	33	22	1	3	151	122	8	12	7	12	6	4
70~74	33	26	22	29	6	3	138	146	17	21	11	8	6	8
75~79	28	27	14	20	2	1	107	122	13	3	8	8	11	10
80~84	13	25	12	20	2	3	72	107	2	8	4	5	7	6
85~89	9	17	7	20	3	2	49	80	3	8	3	5	1	3
90~94	3	11	6	12	0	1	16	49	4	3	3	6	0	2
95~99	1	4	1	1	0	1	5	13	0	2	1	0	0	1
100~	0	1	1	1	0	0	2	4	0	0	0	0	0	1

行政区	下板沢		上板沢		和田		子隣		岩井寺		大谷		上内田地区	
世帯数	105		88		66		107		33		96		769	
人口総数	310		249		191		276		84		224		2,106	
	男	女	男	女	男	女	男	女	男	女	男	女	男	女
20歳以上	127	118	112	101	76	87	125	118	38	35	95	96	879	860
計	157	153	127	122	92	99	142	134	42	42	108	116	1,052	1,054
0~4	3	5	2	2	5	0	3	1	0	0	0	7	30	30
5~9	8	11	2	5	5	4	4	4	1	2	6	3	50	55
10~14	11	10	7	6	2	4	4	4	1	2	1	6	40	56
15~19	8	9	4	8	4	4	6	7	2	3	6	4	53	53
20~24	10	2	7	5	8	5	8	2	2	1	8	3	57	26
25~29	1	2	4	2	3	7	6	8	1	1	7	4	29	35
30~34	8	6	3	2	0	3	8	6	1	0	5	5	44	41
35~39	6	11	4	3	2	6	6	5	2	1	6	4	51	50
40~44	11	7	10	7	10	5	9	8	3	3	6	9	83	70
45~49	6	11	6	2	2	5	3	5	4	2	7	8	60	54
50~54	13	11	11	13	5	9	7	8	3	2	10	12	69	76
55~59	11	7	10	8	7	5	13	12	1	1	10	4	67	53
60~64	18	12	7	6	7	6	19	20	3	2	7	5	86	73
65~69	12	10	11	9	12	13	14	9	2	5	6	11	78	85
70~74	9	8	7	13	3	9	13	10	7	4	9	6	82	87
75~79	8	9	19	10	9	2	6	8	5	6	4	10	83	66
80~84	5	8	4	12	4	8	6	7	0	3	5	7	37	64
85~89	7	7	8	4	3	2	2	2	3	3	3	7	33	41
90~94	1	6	1	3	1	1	4	8	1	1	1	0	16	30
95~99	1	1	0	1	0	1	1	0	0	0	1	1	4	7
100~	0	0	0	1	0	0	0	0	0	0	0	0	0	2

行政区	満水		藺ヶ谷		宮脇		成滝		葛川		青葉台		金城	
世帯数	210		175		1,379		704		601		428		111	
人口総数	527		399		3,233		1,780		1,382		1,021		295	
	男	女	男	女	男	女	男	女	男	女	男	女	男	女
20歳以上	213	201	170	165	1,205	1,280	669	688	584	579	410	434	117	117
計	269	258	207	192	1,586	1,647	886	894	696	686	496	525	150	145
0~4	14	10	12	4	95	77	42	37	34	27	16	16	6	9
5~9	11	14	6	4	120	108	67	58	27	36	15	19	4	5
10~14	14	19	8	11	80	104	58	75	27	22	22	30	15	7
15~19	17	14	11	8	86	78	50	36	24	22	33	26	8	7
20~24	12	5	9	7	88	124	32	43	29	31	28	31	5	6
25~29	9	1	9	11	88	81	48	41	32	30	19	20	7	6
30~34	8	10	11	6	93	115	44	50	40	24	27	21	13	9
35~39	24	20	9	8	141	124	71	72	51	40	21	13	9	8
40~44	22	23	11	9	137	124	71	77	54	36	24	32	8	7
45~49	20	19	21	18	126	122	66	57	43	31	42	40	13	13
50~54	17	15	17	14	111	99	64	53	49	43	46	61	9	11
55~59	11	11	16	14	84	86	51	42	52	49	43	40	10	8
60~64	12	16	7	6	77	79	35	41	49	57	36	30	10	11
65~69	19	16	9	7	70	71	45	47	37	41	28	19	7	5
70~74	16	13	23	20	62	68	55	41	48	49	27	45	5	8
75~79	18	16	11	21	55	67	36	40	40	42	34	38	9	11
80~84	12	14	10	13	39	57	28	33	29	36	24	21	4	7
85~89	8	8	5	5	21	33	15	20	20	42	8	10	4	3
90~94	3	10	0	4	10	18	5	20	11	22	2	7	4	4
95~99	2	4	1	2	2	9	3	10	0	6	1	4	0	0
100~	0	0	1	0	1	3	0	1	0	0	0	2	0	0

行政区	西山口地区		宮村		海老名		影森		塩井川原		寺ヶ谷		伊達方	
世帯数	3,608		98		37		53		58		29		106	
人口総数	8,637		265		113		141		145		78		268	
	男	女	男	女	男	女	男	女	男	女	男	女	男	女
20歳以上	3,368	3,464	110	105	45	50	57	69	61	60	34	33	109	117
計	4,290	4,347	135	130	56	57	67	74	74	71	38	40	135	133
0~4	219	180	4	4	3	0	2	1	5	4	0	0	3	4
5~9	250	244	6	6	2	2	2	3	7	5	3	2	6	4
10~14	224	268	7	9	2	1	4	1	1	2	1	5	8	6
15~19	229	191	8	6	4	4	2	0	0	0	0	0	9	2
20~24	203	247	8	4	3	2	2	4	0	0	2	0	4	9
25~29	212	190	5	4	0	1	3	4	3	2	0	2	8	6
30~34	236	235	4	2	4	3	2	1	5	5	1	1	4	5
35~39	326	285	5	5	4	2	0	1	6	6	3	1	5	8
40~44	327	308	9	15	4	3	5	4	11	7	3	2	10	7
45~49	331	300	8	6	5	5	4	9	4	1	3	3	11	6
50~54	313	296	8	6	1	4	5	3	1	2	2	1	7	14
55~59	267	250	8	7	2	3	4	6	2	3	3	4	14	6
60~64	226	240	14	9	2	5	8	3	4	7	1	2	3	7
65~69	215	206	10	8	5	6	2	8	8	9	2	4	9	6
70~74	236	244	8	7	5	4	7	8	10	3	4	3	7	14
75~79	203	235	8	9	5	3	6	5	3	3	5	3	12	9
80~84	146	181	5	11	3	4	6	5	3	5	4	1	8	9
85~89	81	121	4	7	2	3	2	2	1	2	0	3	4	5
90~94	35	85	4	4	0	1	1	4	0	2	1	3	3	6
95~99	9	35	2	1	0	1	0	2	0	3	0	0	0	0
100~	2	6	0	0	0	0	0	0	0	0	0	0	0	0

行政区	本 所		新田		原子		池下		牛頭		山鼻		千 羽	
世帯数	111		70		50		184		79		71		43	
人口総数	259		179		143		394		210		206		87	
	男	女	男	女	男	女	男	女	男	女	男	女	男	女
20歳以上	104	110	78	77	62	58	148	179	85	86	81	84	37	40
計	128	131	91	88	71	72	177	217	107	103	103	103	43	44
0~4	2	1	2	1	2	3	11	2	5	1	2	1	1	0
5~9	8	6	2	3	4	3	5	10	3	3	6	5	1	0
10~14	10	10	3	2	2	4	5	14	8	7	8	4	1	3
15~19	4	4	6	5	1	4	8	12	6	6	6	9	3	1
20~24	2	5	1	1	1	2	10	15	3	5	8	3	1	0
25~29	6	4	3	2	4	3	8	12	4	3	0	3	2	3
30~34	2	2	2	2	2	2	18	14	4	4	1	4	1	1
35~39	8	12	10	8	6	4	10	17	11	6	7	6	1	0
40~44	11	6	6	4	4	1	16	13	4	6	10	7	1	0
45~49	4	7	3	6	5	7	16	24	7	8	5	14	5	5
50~54	3	8	6	3	4	3	12	7	9	9	7	5	5	5
55~59	11	9	5	6	6	5	9	9	7	8	3	4	4	1
60~64	11	12	10	11	3	5	12	7	7	6	4	2	1	1
65~69	11	10	10	10	5	4	8	12	3	6	5	7	2	4
70~74	12	8	9	7	9	5	9	17	10	7	8	13	2	5
75~79	9	10	6	3	5	2	8	14	10	7	13	6	9	7
80~84	9	6	2	6	3	11	5	10	3	6	7	3	0	4
85~89	3	4	3	7	4	1	7	5	1	3	2	4	3	2
90~94	1	4	2	1	1	3	0	3	2	2	1	1	0	0
95~99	0	3	0	0	0	0	0	0	0	0	0	2	0	2
100~	1	0	0	0	0	0	0	0	0	0	0	0	0	0

行政区	木 割		池下雇用促進		東山口地区		古宮		下町		本町		沓 掛	
世帯数	36		56		1,081		42		34		42		4	
人口総数	111		76		2,675		96		81		98		6	
	男	女	男	女	男	女	男	女	男	女	男	女	男	女
20歳以上	43	43	44	26	1,098	1,137	48	36	34	31	46	36	3	3
計	57	54	47	29	1,329	1,346	52	44	41	40	50	48	3	3
0~4	0	4	3	3	45	29	0	3	1	3	0	2	0	0
5~9	4	0	0	0	59	52	1	1	1	1	1	1	0	0
10~14	4	6	0	0	64	74	2	3	1	3	0	5	0	0
15~19	6	1	0	0	63	54	1	1	4	2	3	4	0	0
20~24	3	0	0	2	48	52	0	0	0	0	1	0	0	0
25~29	0	0	7	3	53	52	2	0	0	0	3	0	0	0
30~34	4	1	10	6	64	53	4	2	2	0	4	2	0	0
35~39	1	4	5	3	82	83	1	4	3	0	3	3	0	0
40~44	5	8	3	1	102	84	3	2	3	3	3	1	0	0
45~49	7	5	2	0	89	106	2	2	2	5	3	1	1	0
50~54	0	1	2	1	72	72	1	0	4	2	4	2	0	0
55~59	1	2	5	2	84	75	5	2	1	1	5	2	0	0
60~64	4	3	3	2	87	82	2	5	5	3	1	3	0	0
65~69	5	1	5	1	90	96	5	1	4	3	5	3	0	0
70~74	5	7	1	4	106	112	9	2	2	7	3	5	1	0
75~79	6	3	1	0	106	84	4	3	5	3	5	4	1	1
80~84	0	5	0	0	58	86	4	2	1	1	2	4	0	1
85~89	1	1	0	0	37	49	2	7	1	1	2	3	0	0
90~94	0	2	0	0	16	36	3	3	1	1	2	2	0	1
95~99	1	0	0	1	3	15	1	0	0	1	0	0	0	0
100~	0	0	0	0	1	0	0	1	0	0	0	1	0	0

行政区	御 林		川向		大野		佐夜鹿		日坂地区		東山		東 山 地 区	
世帯数	12		28		162		28		352		124		124	
人口総数	26		63		461		85		916		387		387	
	男	女	男	女	男	女	男	女	男	女	男	女	男	女
20歳以上	12	14	29	24	204	199	37	33	413	376	161	166	161	166
計	12	14	32	31	236	225	47	38	473	443	191	196	191	196
0~4	0	0	0	1	1	1	1	1	3	11	3	6	3	6
5~9	0	0	2	1	7	6	0	1	12	11	7	5	7	5
10~14	0	0	1	5	9	6	6	2	19	24	12	9	12	9
15~19	0	0	0	0	15	13	3	1	26	21	8	10	8	10
20~24	0	2	0	1	10	4	2	1	13	8	10	7	10	7
25~29	1	0	2	0	8	8	2	0	18	8	5	4	5	4
30~34	0	0	0	1	3	11	0	0	13	16	5	5	5	5
35~39	0	0	1	0	17	9	2	2	27	18	6	10	6	10
40~44	1	0	3	3	10	13	4	8	27	30	11	9	11	9
45~49	1	2	3	1	22	14	6	1	40	26	18	13	18	13
50~54	1	1	2	1	11	13	2	1	25	20	13	15	13	15
55~59	0	0	1	1	14	17	2	1	28	24	10	10	10	10
60~64	3	1	3	2	13	15	2	1	29	30	9	5	9	5
65~69	0	1	6	2	24	21	0	6	44	37	13	19	13	19
70~74	1	2	3	3	25	23	9	8	53	50	23	22	23	22
75~79	3	1	3	5	24	18	5	2	50	37	16	16	16	16
80~84	1	0	2	3	10	15	0	2	20	28	8	13	8	13
85~89	0	1	0	1	8	12	1	0	14	25	11	11	11	11
90~94	0	3	0	0	4	6	0	0	10	16	2	6	2	6
95~99	0	0	0	0	1	0	0	0	2	1	1	1	1	1
100~	0	0	0	0	0	0	0	0	0	2	0	0	0	0

行政区	水 垂		初馬		粟本地区		葛ヶ丘		葛ヶ丘地区		北門		下西郷雇用促進	
世帯数	821		780		1,601		677		677		308		79	
人口総数	2,019		1,986		4,005		1,599		1,599		662		116	
	男	女	男	女	男	女	男	女	男	女	男	女	男	女
20歳以上	827	808	818	855	1,645	1,663	685	704	685	704	268	269	55	48
計	1,027	992	962	1,024	1,989	2,016	792	807	792	807	337	325	62	54
0~4	48	30	24	31	72	61	16	13	16	13	7	9	3	5
5~9	47	50	37	41	84	91	26	38	26	38	23	11	2	0
10~14	58	52	37	49	95	101	37	32	37	32	23	21	1	1
15~19	47	52	46	48	93	100	28	20	28	20	16	15	1	0
20~24	47	40	43	48	90	88	26	20	26	20	11	9	3	2
25~29	25	34	37	38	62	72	7	7	7	7	14	25	13	13
30~34	43	38	51	50	94	88	21	20	21	20	22	13	13	8
35~39	57	52	55	58	112	110	36	36	36	36	24	24	3	2
40~44	78	74	56	52	134	126	60	47	60	47	26	22	2	0
45~49	73	57	71	77	144	134	51	58	51	58	28	17	1	1
50~54	69	62	79	63	148	125	48	42	48	42	21	29	5	1
55~59	73	67	71	77	144	144	34	31	34	31	22	25	3	6
60~64	67	58	82	68	149	126	24	36	24	36	25	16	1	2
65~69	59	58	72	70	131	128	59	92	59	92	19	19	4	3
70~74	82	84	77	74	159	158	104	126	104	126	15	22	3	2
75~79	67	63	49	65	116	128	114	100	114	100	19	15	1	4
80~84	46	60	43	47	89	107	72	47	72	47	10	10	2	3
85~89	29	38	24	33	53	71	20	19	20	19	5	12	0	1
90~94	11	14	6	27	17	41	7	15	7	15	5	7	0	0
95~99	0	5	2	6	2	11	2	6	2	6	2	2	1	0
100~	1	4	0	2	1	6	0	2	0	2	0	2	0	0

行政区	城北町		弥生町		下西郷		下西郷西		城北地区		倉真1区		倉真2区	
世帯数	352		270		508		392		1,909		153		127	
人口総数	858		572		1,164		915		4,287		387		340	
	男	女	男	女	男	女	男	女	男	女	男	女	男	女
20歳以上	335	374	247	225	463	471	372	368	1,740	1,755	158	162	146	138
計	419	439	301	271	580	584	466	449	2,165	2,122	196	191	178	162
0~4	14	10	7	9	24	16	19	22	74	71	6	6	5	4
5~9	24	18	12	12	31	34	25	18	117	93	12	8	14	7
10~14	22	14	19	15	33	30	29	23	127	104	10	6	9	3
15~19	24	23	16	10	29	33	21	18	107	99	10	9	4	10
20~24	12	16	13	8	32	33	11	10	82	84	8	18	3	5
25~29	14	16	23	22	41	32	22	16	127	124	7	8	5	2
30~34	11	11	23	11	33	27	27	33	129	103	6	5	9	5
35~39	15	16	28	12	34	38	36	35	140	127	14	10	9	14
40~44	23	29	21	21	50	57	39	38	161	167	18	10	10	7
45~49	40	32	22	17	45	32	50	30	186	135	11	18	16	12
50~54	31	27	19	16	41	45	31	26	148	144	17	14	12	9
55~59	30	25	18	17	39	42	27	32	139	147	12	15	9	7
60~64	30	23	9	11	31	31	25	22	121	105	9	9	14	11
65~69	19	20	20	19	29	31	29	24	120	116	12	12	13	16
70~74	18	21	17	19	40	31	24	29	117	124	14	13	12	10
75~79	27	51	15	16	20	32	26	21	108	139	15	12	20	13
80~84	36	44	5	26	19	14	16	15	88	112	6	7	7	9
85~89	23	26	12	5	5	11	5	12	50	67	5	6	4	7
90~94	5	13	0	4	4	8	4	7	18	39	4	5	3	9
95~99	1	4	2	1	0	7	0	6	6	20	0	0	0	1
100~	0	0	0	0	0	0	0	0	0	2	0	0	0	1

行政区	倉真3区		倉真4区		倉真5区		倉真6区		倉真7区		倉真地区		小市	
世帯数	116		39		46		19		75		575		900	
人口総数	298		88		98		31		152		1,394		2,116	
	男	女	男	女	男	女	男	女	男	女	男	女	男	女
20歳以上	111	146	40	44	43	45	17	14	69	68	584	617	830	835
計	135	163	42	46	51	47	17	14	80	72	699	695	1,051	1,065
0~4	4	4	0	0	0	1	0	0	2	1	17	16	40	51
5~9	4	4	0	1	3	0	0	0	0	0	33	20	59	54
10~14	9	3	2	1	1	0	0	0	1	1	32	14	52	68
15~19	7	6	0	0	4	1	0	0	8	2	33	28	70	57
20~24	5	16	2	2	4	1	0	0	3	1	25	43	58	50
25~29	2	12	1	1	2	0	1	0	1	3	19	26	58	58
30~34	3	8	0	2	0	0	0	0	2	1	20	21	51	69
35~39	13	7	1	2	1	3	0	0	2	0	40	36	75	79
40~44	12	8	3	2	1	0	0	0	4	2	48	29	87	81
45~49	4	3	2	4	3	1	0	0	6	10	42	48	109	109
50~54	7	6	2	2	4	6	0	2	6	4	48	43	105	82
55~59	11	12	4	1	5	4	0	1	4	4	45	44	68	60
60~64	10	7	3	2	1	2	3	1	6	1	46	33	44	33
65~69	14	19	1	4	4	4	2	1	4	9	50	65	45	43
70~74	16	12	12	9	3	4	0	1	11	14	68	63	39	56
75~79	8	7	5	4	4	4	2	4	14	9	68	53	48	57
80~84	2	9	0	4	5	9	2	2	6	9	28	49	26	33
85~89	1	8	2	3	5	4	4	1	0	0	21	29	15	11
90~94	3	7	2	1	1	2	3	0	0	0	16	24	0	9
95~99	0	4	0	1	0	1	0	1	0	1	0	9	1	3
100~	0	1	0	0	0	0	0	0	0	0	0	2	1	2

行政区	方ノ橋		構江		石畑		石ヶ谷		美人ヶ谷		滝ノ谷		長間	
世帯数	521		372		101		77		147		94		86	
人口総数	1,212		999		275		214		402		260		183	
	男	女	男	女	男	女	男	女	男	女	男	女	男	女
20歳以上	464	497	385	402	109	116	81	90	169	162	112	111	63	91
計	590	622	506	493	135	140	104	110	210	192	134	126	76	107
0~4	22	27	22	17	5	7	3	3	9	11	2	3	1	2
5~9	39	32	26	23	8	5	6	6	9	5	7	5	5	4
10~14	37	34	29	27	11	9	7	5	12	12	7	4	3	6
15~19	28	32	44	24	2	3	5	9	15	8	6	3	4	4
20~24	26	21	30	29	7	10	5	5	8	12	6	7	1	2
25~29	28	42	34	26	3	7	2	1	12	2	5	3	1	0
30~34	40	37	30	26	9	9	5	4	8	13	5	2	4	5
35~39	49	40	30	23	12	6	7	3	8	8	6	9	4	5
40~44	50	55	28	33	7	9	8	10	21	8	9	5	3	4
45~49	51	43	39	49	9	7	6	4	15	16	6	5	4	3
50~54	41	33	39	42	8	9	4	5	12	12	12	14	5	4
55~59	28	35	30	29	8	7	4	6	12	11	4	6	4	6
60~64	27	33	28	35	9	10	10	9	14	14	13	10	8	7
65~69	28	33	28	26	7	7	6	9	15	16	9	9	6	4
70~74	31	43	26	26	9	10	11	15	15	10	9	12	11	12
75~79	33	41	23	26	7	5	8	1	7	16	14	15	3	5
80~84	21	16	14	13	5	7	2	5	11	5	6	5	5	6
85~89	9	12	3	12	7	7	2	7	5	7	4	5	1	10
90~94	2	7	2	7	2	3	3	1	2	4	1	3	3	5
95~99	0	5	1	0	0	3	0	2	0	1	2	0	0	10
100~	0	1	0	0	0	0	0	0	0	1	1	1	0	3

行政区	五明		花屋敷		西郷地区		大和田		萩間		居尻		泉	
世帯数	184		185		2,667		44		32		42		27	
人口総数	500		613		6,774		102		69		93		66	
	男	女	男	女	男	女	男	女	男	女	男	女	男	女
20歳以上	215	203	182	186	2,608	2,684	48	47	30	30	47	41	28	32
計	256	244	304	309	3,366	3,408	52	50	35	34	52	41	33	33
0~4	7	7	29	18	140	146	1	0	0	0	0	0	1	0
5~9	8	10	48	51	215	195	1	0	1	3	2	0	0	0
10~14	17	12	27	40	202	217	2	2	3	1	1	0	3	1
15~19	9	12	18	14	201	166	0	1	1	0	2	0	1	0
20~24	12	6	3	7	156	149	2	0	0	3	0	0	2	0
25~29	13	10	6	6	162	155	0	0	1	1	0	1	2	2
30~34	8	10	16	19	176	194	0	0	0	0	4	0	0	2
35~39	18	12	47	45	256	230	1	2	2	1	3	1	0	1
40~44	8	10	41	38	262	253	2	3	2	3	1	4	2	2
45~49	19	13	26	30	284	279	3	2	0	3	4	1	2	1
50~54	18	14	21	9	265	224	1	2	1	1	2	2	0	3
55~59	10	17	9	6	177	183	4	1	2	1	2	0	3	0
60~64	17	19	1	8	171	178	3	5	3	1	3	4	4	4
65~69	28	19	6	4	178	170	6	7	5	3	6	9	3	5
70~74	24	29	3	3	178	216	8	5	5	6	7	4	3	0
75~79	19	16	1	4	163	186	7	3	6	2	7	6	3	3
80~84	11	8	2	3	103	101	2	3	1	1	5	6	0	5
85~89	4	10	0	1	50	82	4	6	2	3	3	1	2	1
90~94	6	8	0	2	21	49	3	5	0	1	0	1	1	2
95~99	0	2	0	1	4	27	2	2	0	0	0	1	1	1
100~	0	0	0	0	2	8	0	1	0	0	0	0	0	0

行政区	孕 丹		原 泉 地 区		寺 島		桑 地		栃 原		高 山		正 道	
世帯数	24		169		149		41		47		96		29	
人口総数	66		396		432		109		124		243		82	
	男	女	男	女	男	女	男	女	男	女	男	女	男	女
20歳以上	31	31	184	181	189	175	51	48	51	61	107	101	42	38
計	33	33	205	191	223	209	56	53	57	67	126	117	42	40
0~4	0	0	2	0	4	8	1	2	1	1	3	4	0	1
5~9	0	1	4	4	8	8	0	0	2	0	5	5	0	0
10~14	1	1	10	5	9	8	0	1	1	2	6	3	0	0
15~19	1	0	5	1	13	10	4	2	2	3	5	4	0	1
20~24	0	0	4	3	11	6	3	3	1	3	2	5	2	2
25~29	0	1	3	5	7	6	1	3	5	1	1	2	4	0
30~34	1	2	5	4	11	3	1	2	3	3	4	2	2	1
35~39	2	1	8	6	16	10	7	2	2	0	10	5	2	1
40~44	0	2	7	14	18	16	2	3	1	2	6	6	2	2
45~49	3	2	12	9	7	7	7	2	2	3	12	5	4	1
50~54	4	3	8	11	18	13	5	2	1	3	8	5	4	5
55~59	2	2	13	4	12	13	4	5	5	5	6	10	0	1
60~64	3	4	16	18	18	15	2	4	7	5	11	11	3	4
65~69	6	0	20	24	17	17	3	6	5	5	15	15	6	5
70~74	1	2	24	17	23	16	8	5	4	9	8	6	4	3
75~79	3	3	26	17	14	20	3	6	3	4	12	8	6	8
80~84	3	5	11	20	10	11	3	4	7	9	5	6	2	0
85~89	3	3	14	14	2	12	1	1	4	1	3	9	0	2
90~94	0	1	4	10	1	7	1	0	0	4	4	5	0	3
95~99	0	0	3	4	4	3	0	0	1	3	0	1	1	0
100~	0	0	0	1	0	0	0	0	0	1	0	0	0	0

行政区	平 島		久 居 島		中 西 之 谷		上 西 之 谷		田代・柚葉 明ヶ島		原 田 地 区		本 郷 西	
世帯数	70		25		8		24		3		492		332	
人口総数	214		61		18		56		3		1,342		851	
	男	女	男	女	男	女	男	女	男	女	男	女	男	女
20歳以上	88	82	29	28	8	10	20	30	2	1	587	574	339	364
計	107	107	32	29	8	10	24	32	2	1	677	665	420	431
0~4	3	3	0	0	0	0	0	0	0	0	12	19	9	9
5~9	4	9	0	0	0	0	0	0	0	0	19	22	21	17
10~14	8	4	2	1	0	0	2	0	0	0	28	19	23	18
15~19	4	9	1	0	0	0	2	2	0	0	31	31	28	23
20~24	6	3	2	0	0	0	0	1	0	0	27	23	20	13
25~29	4	3	1	0	0	0	0	1	0	0	23	16	14	11
30~34	4	1	0	1	0	0	0	0	0	0	25	13	15	9
35~39	8	9	1	1	1	0	1	1	0	0	48	29	20	15
40~44	4	2	0	0	0	0	0	3	0	0	33	34	33	33
45~49	10	6	2	2	0	0	3	1	0	0	47	27	29	38
50~54	4	5	2	2	0	0	0	0	0	0	42	35	34	26
55~59	8	5	1	2	1	0	0	2	0	0	37	43	26	25
60~64	5	6	1	2	0	1	2	1	0	0	49	49	25	28
65~69	12	14	2	2	3	2	1	3	2	0	66	69	27	25
70~74	14	5	7	6	0	2	7	9	0	0	75	61	29	42
75~79	6	7	5	1	2	0	3	2	0	0	54	56	33	38
80~84	1	6	1	3	0	2	2	3	0	1	31	45	25	32
85~89	0	6	2	2	1	1	1	1	0	0	14	35	6	15
90~94	1	3	1	3	0	2	0	0	0	0	8	27	3	9
95~99	1	1	0	1	0	0	0	2	0	0	7	11	0	3
100~	0	0	1	0	0	0	0	0	0	0	1	1	0	2

行政区	本郷東		細谷		幡鎌		西山		本郷南		サングリーン		原谷地区	
世帯数	375		266		92		168		126		101		1,460	
人口総数	945		662		205		462		285		220		3,630	
	男	女	男	女	男	女	男	女	男	女	男	女	男	女
20歳以上	403	382	267	289	97	90	190	189	98	125	96	107	1,490	1,546
計	489	456	322	340	105	100	237	225	130	155	103	117	1,806	1,824
0~4	12	9	15	12	1	2	4	2	5	5	2	2	48	41
5~9	26	23	14	12	2	3	13	6	9	6	1	1	86	68
10~14	31	24	19	13	4	3	17	13	9	4	0	6	103	81
15~19	17	18	7	14	1	2	13	15	9	15	4	1	79	88
20~24	27	15	8	11	5	3	10	4	6	4	0	1	76	51
25~29	11	7	12	16	6	3	5	1	2	6	2	4	52	48
30~34	24	14	19	23	4	4	8	12	6	6	5	4	81	72
35~39	29	37	24	22	7	3	15	12	4	7	7	8	106	104
40~44	36	27	21	21	2	3	14	16	7	12	4	4	117	116
45~49	21	17	23	16	4	7	17	13	5	5	6	4	105	100
50~54	36	23	17	14	6	3	17	14	11	11	2	6	123	97
55~59	27	23	11	10	8	10	12	9	9	12	9	9	102	98
60~64	31	38	28	26	13	16	20	19	6	6	10	18	133	151
65~69	38	45	34	33	11	8	30	21	3	4	14	20	157	156
70~74	46	41	33	35	6	3	16	16	12	16	21	17	163	170
75~79	35	37	18	17	10	12	13	16	15	16	10	6	134	142
80~84	26	21	7	17	9	11	5	13	10	14	5	2	87	110
85~89	7	21	6	15	4	3	6	15	2	5	1	3	32	77
90~94	7	11	6	8	1	1	2	7	0	1	0	1	19	38
95~99	1	5	0	4	1	0	0	1	0	0	0	0	2	13
100~	1	0	0	1	0	0	0	0	0	0	0	0	1	3

行政区	上垂木		家代		遊家		下垂木1区		森平		富部		下垂木2区	
世帯数	349		405		73		949		534		678		275	
人口総数	819		1,051		174		2,382		1,186		1,370		632	
	男	女	男	女	男	女	男	女	男	女	男	女	男	女
20歳以上	360	346	434	427	82	76	971	1,031	472	467	595	577	259	257
計	424	395	529	522	89	85	1,180	1,202	600	586	704	666	317	315
0~4	12	4	18	23	1	1	27	26	45	40	33	25	12	18
5~9	19	15	29	25	3	3	68	43	30	31	20	22	22	13
10~14	15	15	24	24	2	3	59	54	26	24	25	20	15	14
15~19	18	15	24	23	1	2	55	48	27	24	31	22	9	13
20~24	25	14	15	11	4	1	58	58	31	14	38	37	5	6
25~29	14	8	19	24	2	4	38	43	29	48	41	42	14	9
30~34	20	16	34	25	4	1	60	58	48	47	38	37	20	23
35~39	23	20	35	34	6	3	70	67	45	53	49	28	34	27
40~44	23	22	35	34	4	3	75	63	60	36	62	52	23	17
45~49	26	18	28	27	5	5	91	83	38	40	66	44	26	12
50~54	30	35	36	25	4	5	88	84	28	27	58	48	15	13
55~59	30	28	37	26	7	7	74	85	32	30	32	36	12	13
60~64	33	41	33	36	9	9	67	79	37	28	40	46	20	22
65~69	43	42	39	49	6	8	85	89	26	37	46	51	25	30
70~74	38	24	50	34	13	8	107	103	36	38	40	47	28	36
75~79	21	23	36	41	6	6	82	87	34	32	45	53	24	21
80~84	13	18	23	19	4	6	48	61	20	13	21	21	10	10
85~89	9	14	9	23	4	5	20	36	6	11	14	26	2	8
90~94	9	18	5	10	3	3	5	27	1	10	2	8	1	7
95~99	3	4	0	9	1	2	2	6	1	2	3	1	0	2
100~	0	1	0	0	0	0	1	2	0	1	0	0	0	1

行政区	下垂木3区		家代の里		下垂木南		桜木地区		吉岡		高田		各和	
世帯数	323		795		273		4,654		513		193		225	
人口総数	718		2,295		751		11,378		1,347		478		642	
	男	女	男	女	男	女	男	女	男	女	男	女	男	女
20歳以上	307	302	836	847	316	294	4,632	4,624	563	561	191	206	270	255
計	358	360	1,162	1,133	391	360	5,754	5,624	680	667	235	243	337	305
0~4	10	12	41	32	12	12	211	193	19	18	7	4	9	8
5~9	12	10	72	67	15	14	290	243	35	18	9	9	19	18
10~14	15	16	124	94	18	18	323	282	35	38	15	13	16	13
15~19	14	20	89	93	30	22	298	282	28	32	13	11	23	11
20~24	19	14	82	73	30	14	307	242	33	18	7	12	12	10
25~29	24	7	47	49	13	10	241	244	32	28	7	10	9	7
30~34	13	6	34	38	27	17	298	268	27	25	10	8	12	13
35~39	19	19	69	74	12	17	362	342	48	29	14	12	20	19
40~44	19	21	82	88	18	16	401	352	50	49	18	17	27	23
45~49	35	33	118	132	30	32	463	426	46	33	22	18	20	16
50~54	26	22	131	124	40	40	456	423	35	41	18	15	32	25
55~59	14	19	90	98	30	32	358	374	36	51	16	14	16	14
60~64	15	15	65	54	30	21	349	351	52	56	5	18	17	21
65~69	15	26	40	24	15	23	340	379	51	67	23	14	24	25
70~74	40	40	33	31	27	26	412	387	70	59	18	18	38	25
75~79	44	39	23	25	23	18	338	345	39	42	19	18	26	19
80~84	18	24	11	12	15	13	183	197	22	28	6	11	8	14
85~89	4	8	6	19	5	8	79	158	13	17	5	13	8	10
90~94	2	7	4	3	1	4	33	97	7	13	3	5	1	8
95~99	0	0	1	3	0	2	11	31	2	5	0	2	0	6
100~	0	2	0	0	0	1	1	8	0	0	0	1	0	0

行政区	吉岡市営住宅団地		つくしの		和田岡地区		岡津		原川		徳泉		領家	
世帯数	32		129		1,092		154		150		38		232	
人口総数	67		270		2,804		369		377		102		527	
	男	女	男	女	男	女	男	女	男	女	男	女	男	女
20歳以上	21	34	114	111	1,159	1,167	157	149	156	156	40	39	241	208
計	27	40	137	133	1,416	1,388	196	173	191	186	51	51	286	241
0~4	0	1	6	6	41	37	11	6	6	4	2	2	6	5
5~9	0	1	5	6	68	52	12	5	6	13	5	2	11	10
10~14	2	0	7	2	75	66	9	11	14	6	3	3	9	9
15~19	4	4	5	8	73	66	7	2	9	7	1	5	19	9
20~24	4	0	7	8	63	48	14	8	6	6	1	2	17	8
25~29	1	0	6	7	55	52	9	9	10	7	1	0	16	11
30~34	2	2	15	6	66	54	7	11	11	7	2	3	18	9
35~39	1	1	9	13	92	74	16	12	16	11	5	3	13	11
40~44	0	4	15	8	110	101	11	11	16	13	5	2	19	12
45~49	0	2	11	9	99	78	8	10	14	15	5	4	26	16
50~54	3	5	9	9	97	95	11	10	11	6	0	1	23	23
55~59	2	4	8	3	78	86	11	12	6	13	3	4	21	9
60~64	3	4	1	4	78	103	17	14	7	13	2	4	14	25
65~69	1	3	4	10	103	119	16	12	19	18	4	5	15	10
70~74	2	3	9	8	137	113	14	14	19	14	3	5	17	20
75~79	1	4	9	16	94	99	8	7	10	12	4	0	24	23
80~84	0	1	7	7	43	61	8	8	3	9	3	3	10	11
85~89	1	1	1	2	28	43	3	7	5	8	2	2	4	13
90~94	0	0	2	1	13	27	4	3	3	3	0	0	2	6
95~99	0	0	1	0	3	13	0	1	0	1	0	1	2	1
100~	0	0	0	0	0	1	0	0	0	0	0	0	0	0

行政区	高 御 所		篠 場		平 野		梅 橋		細 沢		曾 我 地 区		千 浜 東	
世帯数	563		94		132		107		219		1,689		346	
人口総数	1,221		258		305		284		479		3,922		889	
	男	女	男	女	男	女	男	女	男	女	男	女	男	女
20歳以上	489	481	107	111	131	121	104	110	214	191	1,639	1,566	382	384
計	615	606	128	130	160	145	143	141	256	223	2,026	1,896	447	442
0~4	44	50	2	5	9	8	19	14	10	9	109	103	18	13
5~9	30	24	8	5	4	4	12	7	10	9	98	79	16	12
10~14	22	22	8	6	11	8	3	7	14	4	93	76	12	22
15~19	30	29	3	3	5	4	5	3	8	10	87	72	19	11
20~24	25	31	9	7	10	3	1	11	15	12	98	88	21	12
25~29	53	63	1	4	15	17	13	14	27	20	145	145	19	16
30~34	67	70	5	5	13	16	16	13	21	12	160	146	27	26
35~39	57	46	8	8	14	6	14	14	18	12	161	123	29	27
40~44	45	30	10	13	15	12	8	11	15	16	144	120	25	15
45~49	55	46	13	6	12	10	7	6	13	13	153	126	26	21
50~54	35	41	9	5	16	15	11	7	16	19	132	127	44	35
55~59	43	31	5	7	5	7	6	7	14	11	114	101	23	21
60~64	36	28	6	4	10	3	10	5	16	7	118	103	33	39
65~69	22	20	9	11	6	5	3	5	14	10	108	96	36	41
70~74	22	23	12	13	3	8	7	7	14	21	111	125	27	31
75~79	14	15	10	8	6	10	3	2	14	12	93	89	41	35
80~84	6	13	3	7	4	2	3	2	8	8	48	63	21	14
85~89	4	21	5	7	2	4	0	5	5	14	30	81	5	22
90~94	5	1	1	1	0	1	2	0	4	4	21	19	3	21
95~99	0	2	1	4	0	2	0	1	0	0	3	13	2	7
100~	0	0	0	1	0	0	0	0	0	0	0	1	0	1

行政区	千 浜 西		国 浜		千浜雇用促進		千浜地区		三 浜		浜 野		睦 浜 地 区	
世帯数	533		532		23		1,434		588		335		923	
人口総数	1,209		1,381		27		3,506		1,484		902		2,386	
	男	女	男	女	男	女	男	女	男	女	男	女	男	女
20歳以上	551	462	622	573	21	6	1,576	1,425	619	624	387	357	1,006	981
計	648	561	730	651	21	6	1,846	1,660	743	741	468	434	1,211	1,175
0~4	25	18	20	12	0	0	63	43	23	25	11	12	34	37
5~9	19	24	32	22	0	0	67	58	31	22	16	20	47	42
10~14	28	21	28	26	0	0	68	69	35	37	36	21	71	58
15~19	25	36	28	18	0	0	72	65	35	33	18	24	53	57
20~24	56	24	35	20	0	0	112	56	43	37	29	14	72	51
25~29	35	21	36	19	2	0	92	56	45	37	17	9	62	46
30~34	40	25	31	21	2	0	100	72	44	43	25	15	69	58
35~39	42	33	40	29	5	0	116	89	42	28	25	20	67	48
40~44	38	34	41	36	1	1	105	86	49	46	29	38	78	84
45~49	45	46	49	33	1	1	121	101	58	52	30	19	88	71
50~54	39	36	54	53	3	0	140	124	55	52	27	30	82	82
55~59	47	33	51	45	2	0	123	99	49	50	31	26	80	76
60~64	36	30	44	44	2	2	115	115	41	42	32	27	73	69
65~69	41	40	61	56	1	0	139	137	46	50	33	36	79	86
70~74	47	46	57	57	2	0	133	134	43	49	41	37	84	86
75~79	42	33	61	59	0	1	144	128	46	52	35	37	81	89
80~84	23	30	38	34	0	0	82	78	34	37	18	21	52	58
85~89	16	18	10	29	0	1	31	70	16	28	10	19	26	47
90~94	3	11	12	24	0	0	18	56	6	12	5	6	11	18
95~99	1	2	2	9	0	0	5	18	2	8	0	2	2	10
100~	0	0	0	5	0	0	0	6	0	1	0	1	0	2

行政区	大坂		三井		東大坂		大坂雇用促進		大坂地区		下土方		土方	
世帯数	905		489		564		51		2,009		304		381	
人口総数	1,980		1,234		1,537		69		4,820		820		1,089	
	男	女	男	女	男	女	男	女	男	女	男	女	男	女
20歳以上	863	820	528	545	656	617	35	31	2,082	2,013	325	357	439	448
計	1,018	962	620	614	796	741	35	34	2,469	2,351	393	427	532	557
0~4	21	24	20	12	22	16	0	2	63	54	7	10	18	11
5~9	32	31	11	17	35	35	0	0	78	83	17	20	27	28
10~14	48	36	26	18	43	41	0	0	117	95	21	15	28	44
15~19	54	51	35	22	40	32	0	1	129	106	23	25	20	26
20~24	79	53	28	27	43	25	1	0	151	105	22	21	22	16
25~29	58	26	20	25	27	20	6	7	111	78	9	9	19	29
30~34	55	41	35	18	32	28	6	4	128	91	17	8	16	18
35~39	47	40	24	29	47	34	1	1	119	104	20	17	32	28
40~44	61	63	33	23	62	56	0	5	156	147	30	21	37	34
45~49	80	69	42	36	69	52	1	0	192	157	29	26	46	37
50~54	82	80	40	40	58	36	4	1	184	157	21	26	32	35
55~59	77	51	47	45	30	49	1	2	155	147	18	24	49	55
60~64	54	62	44	44	48	62	3	2	149	170	23	22	44	30
65~69	66	65	45	53	57	65	5	2	173	185	36	34	31	34
70~74	64	69	64	56	64	64	3	0	195	189	36	39	46	40
75~79	61	71	33	52	60	61	3	3	157	187	33	29	27	29
80~84	38	66	36	48	38	26	1	1	113	141	13	22	15	29
85~89	26	45	26	24	12	22	0	1	64	92	10	27	14	15
90~94	13	19	8	20	7	15	0	2	28	56	7	17	7	11
95~99	2	0	3	4	2	2	0	0	7	6	1	14	2	8
100~	0	0	0	1	0	0	0	0	0	1	0	1	0	0

行政区	上土方		土方地区		井崎雇用促進		高瀬		小貴		中方		岩滑	
世帯数	341		1,026		63		339		302		165		242	
人口総数	988		2,897		99		875		691		508		594	
	男	女	男	女	男	女	男	女	男	女	男	女	男	女
20歳以上	422	419	1,186	1,224	46	34	373	367	306	285	211	192	253	249
計	498	490	1,423	1,474	59	40	438	437	361	330	266	242	302	292
0~4	14	10	39	31	4	4	12	10	8	9	9	5	7	11
5~9	16	23	60	71	1	0	10	15	17	8	15	14	13	6
10~14	27	22	76	81	3	2	21	16	9	11	17	21	14	13
15~19	19	16	62	67	5	0	22	29	21	17	14	10	15	13
20~24	16	18	60	55	8	4	32	27	18	21	12	3	11	11
25~29	12	13	40	51	12	7	20	15	22	10	7	4	11	11
30~34	22	15	55	41	9	6	19	16	20	10	11	9	14	8
35~39	26	22	78	67	5	4	25	18	18	16	13	11	16	22
40~44	36	26	103	81	4	1	22	23	22	16	24	20	23	15
45~49	39	30	114	93	2	1	29	30	23	17	17	18	24	17
50~54	32	27	85	88	0	1	39	42	25	27	21	13	20	16
55~59	17	24	84	103	1	3	41	33	19	24	14	14	13	15
60~64	40	39	107	91	2	2	37	41	26	22	9	9	27	26
65~69	35	37	102	105	2	1	28	27	32	31	19	18	21	23
70~74	44	39	126	118	0	3	33	29	24	24	14	20	32	25
75~79	54	47	114	105	1	1	25	25	35	27	28	19	18	21
80~84	20	18	48	69	0	0	9	17	12	21	7	14	12	15
85~89	20	32	44	74	0	0	6	11	6	7	9	13	6	10
90~94	9	26	23	54	0	0	7	7	3	8	5	5	5	11
95~99	0	4	3	26	0	0	1	6	1	4	1	2	0	2
100~	0	2	0	3	0	0	0	0	0	0	0	0	0	1

行政区	佐東地区		睦三		中		中雇用促進		中地区		横須賀川原町		十六軒町	
世帯数	1,111		216		500		74		790		274		28	
人口総数	2,767		607		1,147		107		1,861		713		68	
	男	女	男	女	男	女	男	女	男	女	男	女	男	女
20歳以上	1,189	1,127	264	252	540	441	74	24	878	717	279	288	28	27
計	1,426	1,341	312	295	615	532	81	26	1,008	853	352	361	31	37
0~4	40	39	3	7	7	19	2	1	12	27	15	8	2	1
5~9	56	43	8	6	16	23	1	0	25	29	15	13	0	4
10~14	64	63	22	17	29	22	2	1	53	40	22	26	0	1
15~19	77	69	15	13	23	27	2	0	40	40	21	26	1	4
20~24	81	66	11	14	40	15	7	0	58	29	28	19	1	1
25~29	72	47	9	4	42	19	19	4	70	27	18	12	0	0
30~34	73	49	13	5	32	21	21	2	66	28	10	15	0	0
35~39	77	71	15	12	30	26	5	2	50	40	14	17	1	1
40~44	95	75	24	17	46	28	2	3	72	48	27	24	1	2
45~49	95	83	21	20	50	34	3	2	74	56	30	35	1	1
50~54	105	99	28	22	53	33	6	4	87	59	35	33	4	5
55~59	88	89	13	13	32	39	5	4	50	56	17	16	4	2
60~64	101	100	29	21	44	26	3	1	76	48	17	11	3	1
65~69	102	100	28	30	37	34	0	0	65	64	20	24	2	2
70~74	103	101	26	27	46	49	2	1	74	77	19	21	1	2
75~79	107	93	20	21	43	44	1	1	64	66	25	23	6	2
80~84	40	67	14	19	22	32	0	0	36	51	11	15	0	4
85~89	27	41	8	9	13	23	0	0	21	32	5	11	2	3
90~94	20	31	3	14	9	13	0	0	12	27	2	9	2	1
95~99	3	14	2	3	0	4	0	0	2	7	1	3	0	0
100~	0	1	0	1	1	1	0	0	1	2	0	0	0	0

行政区	大谷町		新屋町		西大谷		東本町		中本町		西本町		汐見ヶ丘	
世帯数	93		52		69		31		47		40		66	
人口総数	220		113		177		65		110		84		172	
	男	女	男	女	男	女	男	女	男	女	男	女	男	女
20歳以上	94	97	50	49	78	86	31	30	53	51	38	34	71	74
計	109	111	55	58	88	89	32	33	55	55	42	42	88	84
0~4	5	1	1	0	2	0	0	0	0	0	1	1	2	2
5~9	2	4	1	4	2	1	0	1	1	1	1	1	3	2
10~14	6	1	2	1	1	0	0	2	1	3	0	1	4	2
15~19	2	8	1	4	5	2	1	0	0	0	2	5	8	4
20~24	3	3	2	2	0	5	1	2	4	0	3	1	5	5
25~29	3	5	0	1	2	2	1	2	2	1	0	0	3	2
30~34	6	6	1	2	5	5	2	2	2	1	3	1	2	1
35~39	5	3	7	3	2	5	2	0	3	2	3	2	2	2
40~44	5	5	4	3	6	4	0	2	2	2	0	0	6	7
45~49	8	8	5	4	9	4	1	1	5	1	1	1	8	6
50~54	4	6	5	7	5	4	6	2	0	3	1	2	12	13
55~59	11	11	5	3	4	7	2	1	5	7	2	2	3	3
60~64	14	5	1	6	9	9	2	5	3	4	7	6	8	8
65~69	9	9	4	5	7	3	4	1	6	3	4	6	4	4
70~74	5	6	6	3	9	17	3	1	8	8	7	5	3	3
75~79	12	15	4	1	12	7	4	3	8	8	4	4	6	7
80~84	2	5	1	5	6	4	2	5	4	4	2	2	6	4
85~89	5	3	4	2	1	5	1	2	0	3	1	1	2	7
90~94	2	4	0	1	1	3	0	0	1	1	0	1	1	0
95~99	0	2	1	1	0	2	0	1	0	3	0	0	0	2
100~	0	1	0	0	0	0	0	0	0	0	0	0	0	0

行政区	柏 平		西 番 町		中 番 町		東番町		南番町		大須賀第一地区		軍全町	
世帯数	188		12		17		43		155		1,115		44	
人口総数	519		30		35		113		371		2,790		118	
	男	女	男	女	男	女	男	女	男	女	男	女	男	女
20歳以上	194	213	12	15	15	14	46	57	154	157	1,143	1,192	48	50
計	262	257	13	17	18	17	52	61	183	188	1,380	1,410	56	62
0~4	9	2	0	1	0	0	0	0	3	4	40	20	2	1
5~9	16	10	1	1	1	0	0	1	5	7	48	50	0	4
10~14	23	18	0	0	1	2	0	3	14	11	74	71	2	4
15~19	20	14	0	0	1	1	6	0	7	9	75	77	4	3
20~24	10	21	0	0	0	0	0	5	10	5	67	69	2	2
25~29	8	6	0	0	0	0	0	1	7	5	44	37	3	1
30~34	7	8	1	2	0	2	0	0	9	4	48	49	1	2
35~39	11	10	1	2	1	1	1	2	7	10	60	60	3	2
40~44	21	21	2	1	1	0	2	2	10	10	87	83	1	1
45~49	23	21	0	0	2	1	5	5	10	13	108	101	1	4
50~54	17	23	0	0	2	2	4	2	17	13	112	115	4	3
55~59	21	18	0	2	0	0	4	7	14	10	92	89	3	2
60~64	12	9	1	1	2	1	3	1	4	4	86	71	5	7
65~69	12	18	5	1	1	1	7	4	12	17	97	98	9	6
70~74	19	22	1	1	0	2	2	8	14	10	97	109	6	3
75~79	25	22	1	2	2	2	7	8	16	19	132	123	5	5
80~84	7	8	0	0	0	0	6	3	12	16	59	75	2	4
85~89	0	4	0	2	3	1	3	5	10	8	37	57	2	4
90~94	1	2	0	1	0	1	2	3	0	8	12	35	1	3
95~99	0	0	0	0	0	0	0	1	2	4	4	19	0	1
100~	0	0	0	0	1	0	0	0	0	1	1	2	0	0

行政区	沢 上 町		東 新 町		西新町		松尾町		西田町		東田町		大工町	
世帯数	126		56		59		84		168		34		77	
人口総数	305		135		153		165		358		87		172	
	男	女	男	女	男	女	男	女	男	女	男	女	男	女
20歳以上	126	136	63	62	58	65	67	70	151	157	35	36	77	73
計	144	161	70	65	70	83	74	91	175	183	43	44	88	84
0~4	2	3	0	0	2	2	1	5	7	9	1	1	3	2
5~9	3	6	0	1	4	6	3	3	1	6	2	0	1	3
10~14	5	5	0	0	3	4	1	6	8	9	2	3	5	2
15~19	8	11	7	2	3	6	2	7	8	2	3	4	2	4
20~24	7	9	4	3	1	3	4	1	5	8	0	2	7	2
25~29	7	5	2	3	1	3	3	4	10	14	1	0	4	5
30~34	10	2	3	0	3	0	2	0	7	12	2	2	3	1
35~39	5	6	5	1	4	4	1	3	13	11	1	1	4	6
40~44	11	8	4	2	6	3	9	5	12	8	6	3	4	2
45~49	10	8	3	4	3	5	5	7	15	8	1	1	5	9
50~54	12	14	10	4	4	5	4	3	11	15	2	2	3	4
55~59	12	14	3	3	4	3	6	1	6	3	3	5	5	3
60~64	13	17	6	8	3	4	4	4	9	10	2	4	5	5
65~69	11	8	1	5	5	2	4	5	10	12	4	3	9	7
70~74	12	13	9	5	6	8	5	7	17	15	5	3	8	7
75~79	9	11	6	11	12	7	8	7	20	18	3	6	11	8
80~84	5	11	4	6	3	4	3	4	9	11	3	4	4	3
85~89	1	6	2	3	3	5	6	10	4	5	1	0	3	3
90~94	1	4	1	3	0	4	2	4	2	5	1	0	1	5
95~99	0	0	0	1	0	5	1	4	0	2	0	0	1	1
100~	0	0	0	0	0	0	0	1	1	0	0	0	0	2

行政区	石 津		横 砂		小谷田		清ヶ谷		本谷		大須賀第二地区		西大淵	
世帯数	86		30		36		59		23		882		235	
人口総数	229		78		95		158		71		2,124		582	
	男	女	男	女	男	女	男	女	男	女	男	女	男	女
20歳以上	104	107	34	32	38	46	67	69	28	28	896	931	261	247
計	113	116	39	39	44	51	79	79	36	35	1,031	1,093	296	286
0~4	2	2	0	0	2	0	2	1	2	1	26	27	12	8
5~9	2	3	0	1	1	1	2	3	1	3	20	40	6	10
10~14	2	2	2	2	0	1	4	1	4	3	38	42	9	6
15~19	3	2	3	4	3	3	4	5	1	0	51	53	8	15
20~24	3	2	3	1	0	0	1	3	0	0	37	36	19	11
25~29	3	4	2	0	1	0	3	3	2	1	42	43	19	15
30~34	6	3	0	0	4	2	0	0	3	2	44	26	14	15
35~39	2	7	5	2	3	1	8	5	1	2	55	51	12	7
40~44	5	4	2	4	2	5	6	4	1	3	69	52	24	10
45~49	8	5	1	2	5	3	6	7	2	3	65	66	19	17
50~54	14	7	3	2	4	5	5	10	2	1	78	75	23	23
55~59	6	7	2	1	1	2	5	3	0	2	56	49	21	20
60~64	6	9	3	3	5	4	6	6	1	0	68	81	12	23
65~69	17	12	0	1	1	6	9	5	3	4	83	76	21	14
70~74	10	7	6	8	6	7	5	7	8	4	103	94	24	23
75~79	11	17	4	2	3	3	7	2	2	1	101	98	22	19
80~84	5	9	0	4	2	2	1	4	0	0	41	66	17	24
85~89	5	6	3	0	1	4	4	5	1	0	36	51	9	12
90~94	3	8	0	1	0	1	1	4	2	1	15	43	3	11
95~99	0	0	0	1	0	1	0	1	0	4	2	21	1	3
100~	0	0	0	0	0	0	0	0	0	0	1	3	1	0

行政区	今 沢		川 原 崎		沖之須		雇用促進第1		大須賀第三地区		野 賀		新 井	
世帯数	93		139		378		106		951		97		86	
人口総数	206		323		898		128		2,137		267		209	
	男	女	男	女	男	女	男	女	男	女	男	女	男	女
20歳以上	93	93	134	131	411	368	89	35	988	874	101	114	93	101
計	103	103	167	156	473	425	92	36	1,131	1,006	128	139	101	108
0~4	5	4	8	5	14	7	2	1	41	25	3	1	1	1
5~9	0	3	7	6	13	14	0	0	26	33	7	11	2	1
10~14	1	0	10	4	10	17	0	0	30	27	9	4	2	2
15~19	4	3	8	10	25	19	1	0	46	47	8	9	3	3
20~24	4	8	7	6	34	19	7	5	71	49	5	2	3	6
25~29	2	5	6	5	28	18	10	4	65	47	0	4	4	3
30~34	8	5	9	8	22	15	12	4	65	47	2	5	2	3
35~39	5	3	9	10	28	19	9	2	63	41	8	15	7	3
40~44	7	4	16	11	27	22	6	0	80	47	9	10	5	5
45~49	9	5	11	13	38	34	4	1	81	70	9	5	7	7
50~54	9	8	10	8	32	21	8	1	82	61	7	8	9	8
55~59	5	9	15	12	24	20	5	2	70	63	7	8	4	5
60~64	9	13	4	12	27	26	2	2	54	76	9	8	9	13
65~69	10	4	13	8	35	38	10	1	89	65	8	10	8	7
70~74	4	6	12	14	41	42	9	3	90	88	13	11	12	10
75~79	12	12	17	6	39	30	5	4	95	71	9	13	8	8
80~84	5	5	2	2	15	23	1	4	40	58	10	8	8	13
85~89	3	3	3	4	15	21	0	1	30	41	3	4	5	5
90~94	1	3	0	9	4	13	1	1	9	37	2	2	2	4
95~99	0	0	0	3	2	5	0	0	3	11	0	0	0	1
100~	0	0	0	0	0	2	0	0	1	2	0	1	0	0

行政区	中 新 井		岡 原		浜		東大谷		野中		藤塚		雨 垂	
世帯数	77		113		189		38		368		118		106	
人口総数	232		267		465		116		840		274		285	
	男	女	男	女	男	女	男	女	男	女	男	女	男	女
20歳以上	89	99	110	125	194	202	44	56	395	345	115	108	122	121
計	100	132	122	145	235	230	51	65	435	405	137	137	140	145
0～4	2	6	1	3	6	5	0	0	6	9	2	4	1	4
5～9	2	11	1	5	7	6	0	2	6	15	1	6	4	2
10～14	4	7	7	5	14	8	6	4	18	15	5	9	5	6
15～19	3	9	3	7	14	9	1	3	10	21	14	10	8	12
20～24	5	3	4	4	7	7	1	2	27	21	1	4	4	4
25～29	1	3	6	8	12	12	2	2	24	23	6	3	3	5
30～34	6	6	3	3	7	6	2	2	28	18	7	3	3	7
35～39	4	7	5	15	12	12	3	2	28	10	6	7	9	3
40～44	9	5	6	3	18	11	3	2	31	18	13	8	10	9
45～49	8	7	11	12	16	16	4	5	30	37	13	13	12	7
50～54	10	8	14	7	15	13	6	1	40	24	14	9	10	5
55～59	2	4	12	11	15	9	2	4	26	33	6	8	5	8
60～64	16	11	12	9	17	18	4	7	27	22	11	7	12	7
65～69	6	11	5	10	16	13	3	4	36	26	13	9	12	17
70～74	6	8	9	8	24	22	6	6	27	35	5	12	20	16
75～79	10	11	7	14	18	22	5	4	35	32	13	7	15	10
80～84	4	5	8	8	6	15	1	2	19	28	3	4	5	14
85～89	1	2	5	7	8	14	0	5	11	8	3	8	1	6
90～94	1	8	3	3	3	9	2	6	6	9	1	5	1	1
95～99	0	0	0	2	0	3	0	1	0	1	0	0	0	2
100～	0	0	0	1	0	0	0	1	0	0	0	1	0	0

行政区	大 瀬 地 区		合 計	
世帯数	1,192		48,326	
人口総数	2,955		114,678	
	男	女	男	女
20歳以上	1,263	1,271	47,576	47,180
計	1,449	1,506	57,800	56,878
0～4	22	33	2,019	1,853
5～9	30	59	2,564	2,443
10～14	70	60	2,840	2,729
15～19	64	83	2,801	2,673
20～24	57	53	2,826	2,487
25～29	58	63	2,819	2,487
30～34	60	53	3,132	2,701
35～39	82	74	3,679	3,258
40～44	104	71	4,077	3,595
45～49	110	109	4,353	3,881
50～54	125	83	4,321	3,978
55～59	79	90	3,586	3,447
60～64	117	102	3,542	3,537
65～69	107	107	3,655	3,677
70～74	122	128	3,959	4,000
75～79	120	121	3,609	3,654
80～84	64	97	2,124	2,662
85～89	37	59	1,210	1,988
90～94	21	47	544	1,275
95～99	0	10	119	462
100～	0	4	21	91

資料：市民課（住民基本台帳）

7 地区別・年齢階級別人口（外国人を含む）

（令和6年3月31日現在）（単位：人）

地区	地区別人口計	乳幼児人口 (0～5歳)	年少人口 義務教育就学人口 (6～15歳)	労働力人口 (16～64歳)		老年人口 (65歳以上)
				高等教育対象人口 (16～22歳)		
第一地区	3,248	116	265	190	1,669	1,198
第二地区	1,031	25	68	60	546	392
第三地区	4,104	186	372	275	2,404	1,142
第四地区	1,391	53	127	92	824	387
第五地区	8,018	396	715	604	5,208	1,699
南郷地区	6,617	409	748	399	4,240	1,220
西南郷地区	5,713	307	467	388	3,746	1,193
上内田地区	2,101	99	204	124	1,095	703
西山口地区	8,577	536	942	589	5,075	2,024
東山口地区	2,718	112	247	162	1,450	909
日坂地区	949	19	81	48	453	396
東山地区	398	11	37	28	183	167
粟本地区	4,018	175	382	263	2,237	1,224
葛ヶ丘地区	1,605	47	129	65	641	788
城北地区	4,216	197	448	264	2,434	1,137
倉真地区	1,407	45	109	81	708	545
西郷地区	6,713	377	843	440	3,966	1,527
原泉地区	416	5	23	16	178	210
原田地区	1,363	39	97	76	665	562
原谷地区	3,715	126	356	212	1,931	1,302
桜木地区	11,443	515	1,186	825	6,778	2,964
和田岡地区	2,845	102	275	175	1,576	892
曾我地区	3,779	228	330	232	2,324	897
千浜地区	3,587	126	292	189	2,004	1,165
睦浜地区	2,398	88	223	157	1,363	724
大坂地区	4,854	148	409	337	2,722	1,575
土方地区	2,945	112	287	183	1,526	1,020
佐束地区	2,799	96	249	200	1,603	851
中地区	1,905	59	166	114	1,061	619
大須賀第一地区	2,799	78	261	217	1,513	947
大須賀第二地区	2,147	73	154	129	1,070	850
大須賀第三地区	2,157	77	144	136	1,212	724
大淵地区	3,052	92	259	176	1,642	1,059
合計	115,028	5,074	10,895	7,446	66,047	33,012
構成比 (%)	-	4.4	9.4	6.4	57.4	28.6

資料：市民課

7 地区別・年齢階級別人口（外国人を含む）

（令和7年3月31日現在）（単位：人）

地区	地区別人口計	乳幼児人口 (0～5歳)	年少人口 義務教育就学人口 (6～15歳)	労働力人口 (16～64歳)		老年人口 (65歳以上)
				高等教育対象人口 (16～22歳)		
第一地区	3,271	120	276	177	1,682	1,212
第二地区	1,003	26	64	57	531	382
第三地区	4,052	152	386	267	2,385	1,129
第四地区	1,360	37	128	83	810	385
第五地区	8,077	381	705	607	5,275	1,720
南郷地区	6,676	377	756	434	4,328	1,215
西南郷地区	5,744	314	457	409	3,790	1,183
上内田地区	2,106	83	200	137	1,108	715
西山口地区	8,637	494	987	596	5,110	2,040
東山口地区	2,675	102	247	154	1,431	895
日坂地区	916	18	74	50	435	389
東山地区	387	10	35	28	180	162
粟本地区	4,005	168	369	273	2,250	1,218
葛ヶ丘地区	1,599	38	134	67	654	785
城北地区	4,287	184	449	268	2,528	1,126
倉真地区	1,394	43	104	91	702	545
西郷地区	6,774	345	840	494	4,051	1,538
原泉地区	396	3	23	10	155	215
原田地区	1,342	39	91	79	651	561
原谷地区	3,630	119	340	216	1,867	1,304
桜木地区	11,378	504	1,143	807	6,732	2,999
和田岡地区	2,804	95	272	173	1,540	897
曾我地区	3,922	254	338	228	2,429	901
千浜地区	3,506	127	266	196	1,934	1,179
睦浜地区	2,386	84	234	152	1,337	731
大坂地区	4,820	145	392	359	2,703	1,594
土方地区	2,897	92	294	166	1,497	1,014
佐束地区	2,767	99	232	212	1,586	850
中地区	1,861	52	150	111	1,058	601
大須賀第一地区	2,790	75	262	213	1,496	957
大須賀第二地区	2,124	70	140	131	1,080	834
大須賀第三地区	2,137	82	125	139	1,200	730
大淵地区	2,955	72	236	189	1,603	1,041
合計	114,678	4,804	10,749	7,573	66,118	33,047
構成比 (%)	-	4.2	9.3	6.6	57.6	28.9

資料：市民課

C 国勢調査

1 世帯と人口の推移

年	(内訳)	世帯 (世帯)	人口 (人)	一世帯 平均人員 (人)	対前回人口増加数 (人)	対前回人口増加率 (%)	静岡県対前回人口 増加率 (%)
大正9		12,327	65,660	5.33	-	-	-
	旧掛川市	7,966	42,788	5.37	-	-	-
	旧大東町	2,720	14,720	5.41	-	-	-
	旧大須賀町	1,641	8,152	4.97	-	-	-
大正14		12,598	67,031	5.32	1,371	2.1	7.8
	旧掛川市	8,129	43,559	5.36	771	1.8	-
	旧大東町	2,757	15,073	5.47	353	2.4	-
	旧大須賀町	1,712	8,399	4.91	247	3.0	-
昭和5 (1930)		12,766	69,957	5.48	-	-	-
	旧掛川市	8,206	45,290	5.52	-	-	-
	旧大東町	2,801	15,825	5.65	-	-	-
	旧大須賀町	1,759	8,842	5.03	-	-	-
昭和10 (1935)		13,035	71,298	5.47	1,341	1.9	7.9
	旧掛川市	8,396	45,992	5.48	702	1.6	-
	旧大東町	2,850	16,154	5.67	329	2.1	-
	旧大須賀町	1,789	9,152	5.12	310	3.5	-
昭和15 (1940)		12,798	70,982	5.55	△ 316	△ 0.4	4.0
	旧掛川市	8,283	45,841	5.53	△ 151	△ 0.3	-
	旧大東町	2,790	16,096	5.77	△ 58	△ 0.4	-
	旧大須賀町	1,725	9,045	5.24	△ 107	△ 1.2	-
昭和22 (1947)		...	90,292	...	19,310	27.2	16.6
	旧掛川市	...	58,801	...	12,960	28.3	-
	旧大東町	...	19,666	...	3,570	22.2	-
	旧大須賀町	...	11,825	...	2,780	30.7	-
昭和25 (1950)		16,169	91,203	5.64	911	1.0	5.0
	旧掛川市	10,586	59,695	5.64	894	1.5	-
	旧大東町	3,369	19,823	5.88	157	0.8	-
	旧大須賀町	2,214	11,685	5.28	△ 140	△ 1.2	-
昭和30 (1955)		16,681	92,072	5.52	869	1.0	7.2
	旧掛川市	11,056	60,712	5.49	1,013	1.7	-
	旧大東町	3,284	18,846	5.74	△ 977	△ 4.9	-
	旧大須賀町	2,341	12,514	5.35	829	7.1	-
昭和35 (1960)		17,031	88,989	5.23	△ 3,083	△ 3.3	4.0
	旧掛川市	11,423	59,762	5.23	△ 944	△ 1.6	-
	旧大東町	3,259	17,662	5.42	△ 1,184	△ 6.3	-
	旧大須賀町	2,349	11,565	4.92	-
昭和40 (1965)		17,803	86,228	4.84	△ 2,761	△ 3.1	5.7
	旧掛川市	12,130	58,876	4.85	△ 886	△ 1.5	-
	旧大東町	3,294	16,640	5.05	△ 1,022	△ 5.8	-
	旧大須賀町	2,379	10,712	4.50	△ 853	△ 7.4	-
昭和45 (1970)		18,903	86,113	4.56	△ 115	△ 0.1	6.1
	旧掛川市	12,979	59,153	4.56	277	0.5	-
	旧大東町	3,427	16,256	4.74	△ 384	△ 2.3	-
	旧大須賀町	2,497	10,704	4.29	△ 8	△ 0.1	-
昭和50 (1975)		21,094	90,160	4.27	4,047	4.7	7.1
	旧掛川市	14,576	61,731	4.24	2,578	4.4	-
	旧大東町	3,913	17,511	4.48	1,255	7.7	-
	旧大須賀町	2,605	10,918	4.19	214	2.0	-
昭和55 (1980)		22,953	94,398	4.11	4,238	4.7	4.1
	旧掛川市	15,877	64,843	4.08	3,112	5.0	-
	旧大東町	4,292	18,241	4.25	730	4.2	-
	旧大須賀町	2,784	11,314	4.06	396	3.6	-
昭和60 (1985)		24,946	99,974	4.01	5,576	5.9	3.7
	旧掛川市	17,351	68,724	3.96	3,881	6.0	-
	旧大東町	4,586	19,139	4.17	898	4.9	-
	旧大須賀町	3,009	12,111	4.02	797	7.0	-

年	(内訳)	世帯 (世帯)	人口 (人)	一世帯 平均人員 (人)	対前回人口増加数 (人)	対前回人口増加率 (%)	静岡県対前回人口 増加率 (%)
平成2		27,667	105,030	3.80	5,056	5.1	2.7
(1990)	旧掛川市	19,354	72,795	3.76	4,071	5.9	
	旧大東町	5,252	20,156	3.84	1,017	5.3	
	旧大須賀町	3,061	12,079	3.95	△ 32	△ 0.3	
平成7		31,185	109,978	3.53	4,948	4.7	1.8
(1995)	旧掛川市	22,213	76,839	3.46	4,044	5.6	
	旧大東町	5,683	20,995	3.69	839	4.2	
	旧大須賀町	3,289	12,144	3.69	65	0.5	
平成12		34,926	114,328	3.27	4,350	4.0	0.8
(2000)	旧掛川市	25,121	80,217	3.19	3,378	4.4	
	旧大東町	6,274	21,791	3.48	796	3.8	
	旧大須賀町	3,531	12,320	3.49	176	1.4	
平成17(2005)		38,691	117,857	3.05	3,529	3.1	0.7
平成22(2010)		39,497	116,363	2.95	△ 1,494	△ 1.3	△ 0.7
平成27(2015)		41,050	114,602	2.79	△ 1,761	△ 1.5	△ 1.7
令和2(2020)		43,770	114,954	2.63	352	0.3	△ 1.8

資料：令和2年国勢調査

注：内訳（平成17年4月合併前の旧市町村別人口・世帯数）…昭和45年以前は各旧市町区域の旧町村（合併）結果を合算したものである。（例：昭和45年大東町の世帯数・人口＝旧大浜町＋旧城東村）

2 年齢別（5歳階級）人口の推移（単位：人）

年齢	平成7 (1995)	12 (2000)	17 (2005)	22 (2010)	27 (2015)	令和2 (2020)
0～4	5,440	5,397	5,550	5,388	5,113	4,706
5～9	6,842	5,907	5,608	5,436	5,476	5,370
10～14	7,961	7,159	5,945	5,528	5,471	5,579
15～19	7,310	7,225	6,497	5,404	5,043	5,008
20～24	6,571	6,424	6,485	5,160	4,341	4,344
25～29	6,399	7,861	7,936	6,947	6,033	5,267
30～34	6,749	7,001	8,513	7,693	7,043	6,413
35～39	7,481	7,311	7,427	8,137	7,732	7,361
40～44	8,880	7,850	7,570	7,170	8,254	7,943
45～49	9,185	9,091	7,938	7,402	7,084	8,314
50～54	6,636	9,310	9,199	7,714	7,263	7,102
55～59	6,236	6,648	9,228	8,926	7,620	7,169
60～64	6,273	6,122	6,552	8,911	8,628	7,446
65～69	6,143	6,101	5,931	6,280	8,569	8,285
70～74	4,648	5,775	5,728	5,625	5,962	8,120
75～79	3,217	4,156	5,242	5,214	5,128	5,496
80～84	2,364	2,614	3,536	4,393	4,430	4,391
85～89	1,161	1,615	1,876	2,556	3,174	3,282
90～94	392	624	868	1,011	1,420	1,851
95～	90	133	223	354	413	618
不詳	—	4	5	1,114	405	889
総数	109,978	114,328	117,857	116,363	114,602	114,954

資料：令和2年国勢調査

注：平成7年(1995年)及び12年(2000年)の人口は、旧掛川市、大東町、大須賀町の結果を合算したものである。

3 町丁字別人口

(各年10月1日現在) (単位: 人、世帯、%)

町丁字名等	平成22 (2010)	平成27 (2015)	令和2 (2020)				H27-R2 増減比	秘匿 処理
	総数	総数	総数	男	女	世帯数		
掛川区域	83,706	84,192	85,972	43,164	42,808	33,398	2.1	
掛川	1,582	1,629	1,600	781	819	686	△ 1.8	
仁藤町	315	293	264	112	152	102	△ 9.9	
仁藤	508	514	510	251	259	192	△ 0.8	
肴町	201	167	155	75	80	56	△ 7.2	
塩町	207	175	160	78	82	64	△ 8.6	
喜町	117	107	99	53	46	33	△ 7.5	
旭台	73	75	73	34	39	26	△ 2.7	
旭ヶ丘1丁目	563	542	531	254	277	210	△ 2.0	
旭ヶ丘2丁目	545	515	486	246	240	194	△ 5.6	
紺屋町	124	116	91	37	54	44	△ 21.6	
連雀	153	136	133	66	67	58	△ 2.2	
中町	112	101	100	47	53	45	△ 1.0	
駅前	116	101	243	117	126	109	140.6	
城下	214	195	170	77	93	70	△ 12.8	
下俣	455	493	523	267	256	234	6.1	
十九首	359	326	308	169	139	135	△ 5.5	
小鷹町	474	450	467	243	224	203	3.8	
清崎	242	221	234	120	114	101	5.9	
中央1丁目	333	359	365	207	158	208	1.7	
中央2丁目	740	739	692	334	358	295	△ 6.4	
中央3丁目	461	451	461	219	242	194	2.2	
中央高町	305	349	371	182	189	153	6.3	
城西1丁目	659	655	710	334	376	297	8.4	
城西2丁目	644	618	599	299	300	225	△ 3.1	
二瀬川	635	610	573	302	271	267	△ 6.1	
上屋敷	540	650	621	299	322	215	△ 4.5	
大池	2,727	2,917	2,991	1,485	1,506	1,171	2.5	
長谷		665	623	309	314	261	△ 6.3	
長谷1丁目		1,066	1,099	559	540	448	3.1	
長谷2丁目	2,725	772	778	434	344	423	0.8	
長谷3丁目		220	267	154	113	173	21.4	
七日町	596	610	678	334	344	284	11.1	
秋葉路	1,007	961	918	455	463	344	△ 4.5	
杉谷	187	169	167	89	78	77	△ 1.2	
杉谷1丁目	537	520	563	295	268	269	8.3	
杉谷2丁目	408	392	417	219	198	176	6.4	
杉谷南1丁目	486	750	919	418	501	288	22.5	
杉谷南2丁目	551	643	636	351	285	330	△ 1.1	
上張	805	867	1,045	549	496	438	20.5	
緑ヶ丘1丁目	653	626	626	317	309	270	0.0	
緑ヶ丘2丁目	922	986	1,025	520	505	440	4.0	
矢崎町	70	145	197	112	85	79	35.9	
葵町	532	489	567	281	286	265	16.0	
紅葉台		※1	524	264	260	148	—	
下俣南1丁目	561	610	654	335	319	273	7.2	
下俣南2丁目		1,314	1,297	637	660	620	△ 1.3	
下俣南3丁目	1,352	78	108	62	46	58	38.5	
久保1丁目	388	402	381	188	193	157	△ 5.2	
久保2丁目	673	689	721	402	319	417	4.6	
亀の甲1丁目	599	584	583	312	271	282	△ 0.2	
亀の甲2丁目	437	440	432	235	197	220	△ 1.8	
南1丁目	511	464	449	233	216	225	△ 3.2	
南2丁目	743	686	756	387	369	361	10.2	
南西郷	295	283	395	194	201	136	39.6	
結縁寺	78	77	71	39	32	21	△ 7.8	
上内田	1,015	965	977	483	494	326	1.2	
板沢	637	608	580	290	290	186	△ 4.6	
和田	196	161	164	80	84	57	1.9	
子隣	327	199	178	93	85	58	△ 10.6	
岩井寺	114	227	214	110	104	72	△ 5.7	
満水	468	479	513	257	256	194	7.1	
藪ヶ谷	656	646	683	311	372	229	5.7	

町丁字名等	平成22 (2010)	平成27 (2015)	令和2 (2020)			世帯数	H27-R2 増減比	秘匿 処理
	総数	総数	総数	男	女			
宮脇		1,870	2,243	1,141	1,102	919	19.9	
宮脇 1 丁目	}	719	722	355	367	290	0.4	
宮脇 2 丁目		375	348	173	175	114	△ 7.2	
成滝		1,066	1,205	1,350	673	677	521	12.0
葛川	1,519	1,330	1,308	640	668	520	△ 1.7	
金城	254	253	247	128	119	83	△ 2.4	
青葉台	1,091	1,085	1,028	503	525	409	△ 5.3	
八坂	720	690	687	344	343	229	△ 0.4	
伊達方	746	675	611	298	313	210	△ 9.5	
本所	296	274	289	149	140	107	5.5	
小原子	38	30	26	16	10	9	△ 13.3	
逆川	600	607	649	321	328	268	6.9	
千羽	471	456	408	202	206	133	△ 10.5	
日坂	472	453	399	202	197	140	△ 11.9	
佐夜鹿	107	112	93	48	45	28	△ 17.0	
大野	561	536	495	252	243	151	△ 7.6	
東山	481	444	405	200	205	120	△ 8.8	
水垂	1,162	1,195	1,247	636	611	423	4.4	
初馬	2,081	2,007	1,939	937	1,002	663	△ 3.4	
葛ヶ丘 1 丁目	591	555	532	260	272	208	△ 4.1	
葛ヶ丘 2 丁目	578	550	518	249	269	201	△ 5.8	
葛ヶ丘 3 丁目	541	502	498	266	232	194	△ 0.8	
大多郎	378	374	393	183	210	146	5.1	
御所原	370	372	377	197	180	146	1.3	
光陽	-	-	-	-	-	-	-	
淡陽	-	-	-	-	-	-	-	
北門	611	646	644	327	317	272	△ 0.3	
城北 1 丁目	435	402	437	222	215	162	8.7	
城北 2 丁目	429	412	427	212	215	161	3.6	
弥生町	474	478	537	271	266	235	12.3	
下西郷	83	51	87	41	46	53	70.6	
天王町	677	652	739	376	363	320	13.3	
柳町	223	213	249	116	133	89	16.9	
中宿	592	598	645	312	333	258	7.9	
谷の口町	118	112	89	45	44	35	△ 20.5	
和光 3 丁目	234	221	261	131	130	107	18.1	
倉真	1,685	1,506	1,412	717	695	513	△ 6.2	
上西郷	4,619	4,695	5,132	2,525	2,607	1,812	9.3	
五明	528	553	537	267	270	169	△ 2.9	
和光 1 丁目	57	82	103	52	51	38	25.6	
和光 2 丁目	635	890	830	433	397	339	△ 6.7	
大和田	148	130	119	64	55	42	△ 8.5	
萩間	94	89	71	35	36	30	△ 20.2	
居尻	133	117	93	49	44	37	△ 20.5	
黒俣	95	91	68	35	33	23	△ 25.3	
孕石	45	54	44	21	23	13	△ 18.5	
丹間	41	43	33	16	17	11	△ 23.3	
寺島	554	502	455	237	218	144	△ 9.4	
原里	713	634	596	299	297	199	△ 6.0	
平島	245	228	216	111	105	60	△ 5.3	
久居島	115	97	79	40	39	28	△ 18.6	
中西之谷	26	19	16	8	8	7	△ 15.8	
上西之谷	96	83	68	32	36	30	△ 18.1	合算地域①
炭焼	X	X	X	X	X	X	X	秘匿地域①
本郷	2,443	2,418	2,275	1,130	1,145	810	△ 5.9	
細谷	907	941	912	469	443	344	△ 3.1	
幡鎌	249	230	215	112	103	80	△ 6.5	
西山	479	492	474	237	237	150	△ 3.7	
上垂木	973	955	853	433	420	276	△ 10.7	
家代	1,053	1,024	1,043	532	511	359	1.9	
遊家	244	196	191	91	100	67	△ 2.6	
富部	1,308	1,248	1,298	649	649	574	4.0	
下垂木	5,612	5,582	5,566	2,755	2,811	2,022	△ 0.3	
家代の里 1 丁目	504	576	585	284	301	199	1.6	
家代の里 2 丁目	607	681	646	347	299	235	△ 5.1	
家代の里 3 丁目	827	1,020	1,143	564	579	375	12.1	
吉岡	1,599	1,522	1,431	715	716	499	△ 6.0	
高田	494	530	480	229	251	172	△ 9.4	

町丁字名等	平成22 (2010)	平成27 (2015)	令和2 (2020)			世帯数	H27-R2 増減比	秘匿 処理
	総数	総数	総数	男	女			
各和	760	745	730	371	359	216	△ 2.0	
岡津	303	261	296	162	134	112	13.4	
原川	349	326	300	154	146	107	△ 8.0	
徳泉	112	114	108	55	53	41	△ 5.3	
領家	601	606	592	306	286	235	△ 2.3	
高御所	850	913	923	490	433	429	1.1	合算地域②
篠場	453	416	397	204	193	90	△ 4.6	
平野	264	293	348	187	161	143	18.8	
梅橋	108	115	180	88	92	66	56.5	
細田	299	290	315	164	151	125	8.6	
沢田	132	134	137	73	64	61	2.2	
菖蒲ヶ池		※1	X	X	X	X	X	秘匿地域②
大東区域	20,739	19,615	18,658	9,426	9,232	6,659	△ 4.9	
千浜東	1,005	911	823	420	403	300	△ 9.7	
坂里	162	160	115	63	52	45	△ 28.1	
千浜西	1,337	1,227	1,213	639	574	508	△ 1.1	
菊浜	420	368	348	175	173	93	△ 5.4	
国安	893	892	879	459	420	269	△ 1.5	
国包	287	279	263	139	124	88	△ 5.7	
三俣	1,214	1,128	1,110	557	553	412	△ 1.6	
浜川新田	523	459	436	214	222	145	△ 5.0	
浜野	881	788	724	381	343	252	△ 8.1	
浜野新田	232	212	213	106	107	72	0.5	
大坂南大坂	992	996	1,008	528	480	410	1.2	
大坂報地	1,080	1,057	1,007	494	513	454	△ 4.7	
三井寺部	639	613	556	269	287	181	△ 9.3	
三井中川原	474	447	457	223	234	135	2.2	
三井太田	403	355	337	174	163	139	△ 5.1	
東大坂新川	1,242	1,268	1,256	630	626	438	△ 0.9	
東大坂海戸	278	276	277	145	132	85	0.4	
下土方川久保	177	181	189	88	101	44	4.4	
下土方畑ヶ谷	317	292	275	115	160	84	△ 5.8	
下土方下中	361	431	403	204	199	128	△ 6.5	
土方嶺向・上土方	564	558	535	262	273	164	△ 4.1	
土方下北	432	349	353	171	182	124	1.1	
土方大坪台	338	336	299	132	167	99	△ 11.0	
上土方入山瀬	544	507	480	234	246	144	△ 5.3	
上土方今滝	151	133	106	55	51	37	△ 20.3	
上土方落合	381	380	357	182	175	120	△ 6.1	
上土方工業団地	※2	-	-	-	-	-	-	
高瀬	1,174	1,061	1,005	505	500	365	△ 5.3	
小貫	521	487	459	220	239	172	△ 5.7	
中方	690	708	708	364	344	234	0.0	
岩滑	703	637	610	310	300	225	△ 4.2	
睦三毛森	357	344	349	187	162	108	1.5	
睦三田ヶ谷	218	193	161	83	78	60	△ 16.6	
睦三西之谷	167	147	137	64	73	41	△ 6.8	
中公文	329	350	306	161	145	115	△ 12.6	
中下方	897	785	641	332	309	263	△ 18.3	
中高塚	356	300	263	141	122	106	△ 12.3	
大須賀区域	11,918	10,795	10,324	5,065	5,259	3,713	△ 4.4	
横須賀	3,198	2,690	2,474	1,187	1,287	918	△ 8.0	
西大淵	3,221	2,495	2,426	1,212	1,214	960	△ 2.8	
沖之須	969	894	851	437	414	317	△ 4.8	
大淵	3,683	3,374	3,276	1,574	1,702	1,100	△ 2.9	
山崎	847	782	707	340	367	233	△ 9.6	
洋望台	※2	560	590	315	275	185	5.4	
合計	116,363	114,602	114,954	57,655	57,299	43,770	0.3	

資料：令和2年国勢調査

注：※1印は、令和2年国勢調査から新たに設けられた区分。

注：※2印は、平成27年国勢調査から新たに設けられた区分。

4 年齢3区分人口の推移

(単位：人)

年	総数			幼少年人口 (0～14歳)			生産年齢人口 (15～64歳)			老年人口 (65歳以上)		
	計	男	女	計	男	女	計	男	女	計	男	女
昭和40(1965)	86,228	41,883	44,345	24,562	12,395	12,167	54,219	26,084	28,135	7,447	3,404	4,043
50(1975)	90,160	43,930	46,230	20,641	10,453	10,188	60,105	29,275	30,830	9,414	4,202	5,212
60(1985)	99,974	49,286	50,688	22,972	11,823	11,149	64,651	32,286	32,365	12,351	5,177	7,174
平成7(1995)	109,978	54,570	55,408	20,243	10,418	9,825	71,720	36,594	35,126	18,015	7,558	10,457
17(2005)	117,857	58,862	58,995	17,103	8,744	8,359	77,345	40,150	37,195	23,409	9,968	13,441
22(2010)	115,249	57,179	58,070	16,352	8,386	7,966	73,464	37,776	35,688	25,433	11,017	14,416
27(2015)	114,197	56,858	57,339	16,060	8,277	7,783	69,041	35,499	33,542	29,096	13,082	16,014
令和2(2020)	114,065	57,110	56,955	15,655	8,010	7,645	66,367	34,432	31,935	32,043	14,668	17,375

注：年齢不詳の人口は含まれていない

《比率》

(単位：%)

年	総数			幼少年人口 (0～14歳)			生産年齢人口 (15～64歳)			老年人口 (65歳以上)		
	計	男	女	計	男	女	計	男	女	計	男	女
昭和40(1965)	100.0	48.6	51.4	28.5	29.6	27.4	62.9	62.3	63.5	8.6	8.1	9.1
50(1975)	100.0	48.7	51.3	22.9	23.8	22.0	66.7	66.6	66.7	10.4	9.6	11.3
60(1985)	100.0	49.3	50.7	23.0	24.0	22.0	64.7	65.5	63.9	12.3	10.5	14.1
平成7(1995)	100.0	49.6	50.4	18.4	19.1	17.7	65.2	67.1	63.4	16.4	13.8	18.9
17(2005)	100.0	49.9	50.1	14.5	14.9	14.2	65.6	68.2	63.0	19.9	16.9	22.8
22(2010)	100.0	49.6	50.4	14.2	7.3	6.9	63.7	32.7	31.0	22.1	9.6	12.5
27(2015)	100.0	49.8	50.2	14.1	7.3	6.8	60.5	31.1	29.4	25.4	11.4	14.0
令和2(2020)	100.0	50.1	49.9	13.7	7.0	6.7	58.2	30.2	28.0	28.1	12.9	15.2

資料：令和2年国勢調査

5 労働力・非労働力人口の推移

(単位：人)

年	22(2010)			27(2015)			2(2020)		
区分	総数	男	女	総数	男	女	総数	男	女
総人口	116,363	57,921	58,442	114,197	56,858	57,339	114,954	57,655	57,299
15歳以上人口	98,897	48,793	50,104	98,137	48,581	49,556	98,410	49,100	49,310
労働力人口	64,644	37,484	27,160	63,422	36,192	27,230	61,967	34,766	27,201
非労働力人口	33,846	11,061	22,785	34,179	12,066	22,113	32,856	12,291	20,565

《比率》

(単位：%)

年	22(2010)			27(2015)			2(2020)		
区分	総数	男	女	総数	男	女	総数	男	女
15歳以上人口	85.0	84.2	85.7	85.9	85.4	86.4	85.6	85.4	86.1
労働力人口	65.4	76.8	54.2	64.6	74.5	54.9	63.0	70.8	55.2
非労働力人口	34.2	22.7	45.5	34.8	24.8	44.6	33.4	25.0	41.7

資料：令和2年国勢調査

注：労働力人口と非労働力人口の《比率》は、15歳以上人口を100とした数値

15歳以上人口「総数」に、労働力状態「不詳」を含む

年齢不詳の外国人は含まれていない

6 15歳以上（5歳階級）労働力状況別人口

（令和2年）（2020年）（単位：人）

年齢階級	総数	人口												
		労働力状態											労働力状態「不詳」	
		労働力人口	就業者	主に仕事	家事のほか仕事	通字のかたわら仕事	休業者	完全失業者	非労働力人口	家事	通学	その他		
総数	98,410	61,967	59,427	51,166	6,704	404	1,153	2,540	32,856	11,673	4,509	16,674	3,587	
15～19歳	5,008	797	732	511	13	197	11	65	4,020	32	3,942	46	191	
20～24歳	4,344	3,373	3,182	2,899	46	184	53	191	680	106	514	60	291	
25～29歳	5,267	4,556	4,341	4,080	123	9	129	215	365	295	16	54	346	
30～34歳	6,413	5,341	5,110	4,606	299	4	201	231	674	591	5	78	398	
35～39歳	7,361	6,235	6,006	5,338	517	5	146	229	746	677	5	64	380	
40～44歳	7,943	6,921	6,644	5,922	643	1	78	277	613	542	4	67	409	
45～49歳	8,314	7,316	7,041	6,273	709	2	57	275	636	532	12	92	362	
50～54歳	7,102	6,193	5,952	5,229	658	1	64	241	597	488	4	105	312	
55～59歳	7,169	6,131	5,915	5,192	667	-	56	216	813	664	1	148	225	
60～64歳	7,446	5,679	5,408	4,575	736	-	97	271	1,620	1,148	1	471	147	
65～69歳	8,285	4,428	4,222	3,178	938	-	106	206	3,705	1,846	2	1,857	152	
70～74歳	8,120	2,985	2,907	2,070	742	-	95	78	4,999	1,970	-	3,029	136	
75～79歳	5,496	1,166	1,135	745	352	1	37	31	4,242	1,283	-	2,959	88	
80～84歳	4,391	546	539	353	172	-	14	7	3,769	871	1	2,897	76	
85～89歳	3,282	237	234	153	74	-	7	3	3,001	468	1	2,532	44	
90～94歳	1,851	56	53	36	15	-	2	3	1,769	143	1	1,625	26	
95歳以上	618	7	6	6	-	-	-	1	607	17	-	590	4	
男計	49,100	34,766	33,151	31,750	716	188	497	1,615	12,291	1,501	2,267	8,523	2,043	
15～19歳	2,582	445	409	316	6	82	5	36	2,033	12	1,998	23	104	
20～24歳	2,230	1,788	1,675	1,546	10	94	25	113	286	10	245	31	156	
25～29歳	2,792	2,525	2,403	2,368	7	5	23	122	48	8	8	32	219	
30～34歳	3,380	3,093	2,953	2,910	17	1	25	140	63	19	1	43	224	
35～39歳	3,862	3,586	3,442	3,405	12	4	21	144	54	13	4	37	222	
40～44歳	4,167	3,854	3,694	3,646	15	1	32	160	71	24	2	45	242	
45～49歳	4,372	4,072	3,905	3,860	16	-	29	167	90	25	4	61	210	
50～54歳	3,660	3,386	3,237	3,183	14	1	39	149	91	27	1	63	183	
55～59歳	3,633	3,350	3,213	3,165	21	-	27	137	148	55	1	92	135	
60～64歳	3,754	3,189	3,000	2,871	65	-	64	189	470	156	-	314	95	
65～69歳	4,168	2,561	2,399	2,126	196	-	77	162	1,513	301	2	1,210	94	
70～74歳	4,126	1,776	1,708	1,461	168	-	79	68	2,287	383	-	1,904	63	
75～79歳	2,604	664	645	514	99	-	32	19	1,902	225	-	1,677	38	
80～84歳	1,872	301	296	244	42	-	10	5	1,538	150	-	1,388	33	
85～89歳	1,210	146	143	108	28	-	7	3	1,051	75	-	976	13	
90～94歳	555	28	27	25	-	-	2	1	516	16	1	499	11	
95歳以上	133	2	2	2	-	-	-	-	130	2	-	128	1	

資料：令和2年国勢調査

6 15歳以上（5歳階級）労働力状況別人口（つづき）

（令和2年）（2020年）（単位：人）

年齢階級	総数	人口											
		労働力状態											労働力状態「不詳」
		労働力人口	就業者	主に仕事	家事のほか仕事	通字のかたわら仕事	休業者	完全失業者	非労働力人口	家事	通学	その他	
女計	49,310	27,201	26,276	19,416	5,988	216	656	925	20,565	10,172	2,242	8,151	1,544
15～19歳	2,426	352	323	195	7	115	6	29	1,987	20	1,944	23	87
20～24歳	2,114	1,585	1,507	1,353	36	90	28	78	394	96	269	29	135
25～29歳	2,475	2,031	1,938	1,712	116	4	106	93	317	287	8	22	127
30～34歳	3,033	2,248	2,157	1,696	282	3	176	91	611	572	4	35	174
35～39歳	3,499	2,649	2,564	1,933	505	1	125	85	692	664	1	27	158
40～44歳	3,776	3,067	2,950	2,276	628	-	46	117	542	518	2	22	167
45～49歳	3,942	3,244	3,136	2,413	693	2	28	108	546	507	8	31	152
50～54歳	3,442	2,807	2,715	2,046	644	-	25	92	506	461	3	42	129
55～59歳	3,536	2,781	2,702	2,027	646	-	29	79	665	609	-	56	90
60～64歳	3,692	2,490	2,408	1,704	671	-	33	82	1,150	992	1	157	52
65～69歳	4,117	1,867	1,823	1,052	742	-	29	44	2,192	1,545	-	647	58
70～74歳	3,994	1,209	1,199	609	574	-	16	10	2,712	1,587	-	1,125	73
75～79歳	2,892	502	490	231	253	1	5	12	2,340	1,058	-	1,282	50
80～84歳	2,519	245	243	109	130	-	4	2	2,231	721	1	1,509	43
85～89歳	2,072	91	91	45	46	-	-	-	1,950	393	1	1,556	31
90～94歳	1,296	28	26	11	15	-	-	2	1,253	127	-	1,126	15
95歳以上	485	5	4	4	-	-	-	1	477	15	-	462	3

資料：令和2年国勢調査

7 産業別就業人口の推移

(単位：人)

年	22(2010)			27(2015)			2(2020)		
	産業分類	総数	男	女	総数	男	女	総数	男
総数	60,958	34,959	25,999	60,805	34,399	26,406	59,427	33,151	26,276
第1次産業	4,654	2,601	2,053	4,220	2,447	1,773	3,517	2,060	1,462
農業	4,609	2,565	2,044	4,171	2,406	1,765	3,468	2,015	1,453
林業	25	18	7	26	22	4	26	25	6
漁業	20	18	2	23	19	4	23	20	3
第2次産業	24,856	17,753	7,103	24,284	17,234	7,050	23,825	16,715	7,110
鉱業	14	12	2	9	7	2	15	10	5
建設業	4,206	3,507	699	3,959	3,229	730	3,638	2,961	677
製造業	20,636	14,234	6,402	20,316	13,998	6,318	20,172	13,744	6,428
第3次産業	30,901	14,268	16,633	31,729	14,348	17,381	31,736	12,730	15,985
電気・ガス・水道業	370	311	59	394	342	52	391	332	59
情報通信業	401	271	130	397	308	89	434	318	116
運輸・郵便業	3,277	2,336	941	3,339	2,339	1,000	3,397	2,288	1,109
運輸・通信業	—	—	—	—	—	—	—	—	—
卸売・小売業	8,026	3,547	4,479	7,357	3,125	4,232	6,990	2,898	4,092
卸売・小売業、飲食店	—	—	—	—	—	—	—	—	—
金融・保険業	1,051	471	580	991	428	563	906	386	520
不動産業	493	314	179	582	347	235	570	342	228
飲食店・宿泊業	2,846	874	1,972	2,818	868	1,950	2,657	861	1,796
医療・福祉	4,560	917	3,643	5,491	1,164	4,327	5,883	1,316	4,567
教育・学習支援業	2,241	866	1,375	2,327	903	1,424	2,551	962	1,589
複合サービス事業	553	303	250	706	407	299	658	364	294
サービス業(他に分類されないもの)	5,707	3,100	2,607	5,934	3,165	2,769	5,834	1,705	1,108
公務	1,376	958	418	1,393	952	441	1,465	958	507
分類不能	547	337	210	572	370	202	349	210	202

《比率》

(単位：%)

年	22(2010)			27(2015)			2(2020)		
	産業分類	総数	男	女	総数	男	女	総数	男
総数	100.0	57.3	42.7	100.0	56.6	43.4	100.0	55.8	44.2
第1次産業	7.6	7.4	7.9	6.9	7.1	6.7	5.9	6.2	5.6
第2次産業	40.8	50.8	27.3	39.9	50.1	26.7	40.1	50.4	27.1
第3次産業	50.7	40.8	64.0	52.2	41.7	65.8	53.4	38.4	60.8
分類不能	0.9	1.0	0.8	0.9	1.1	0.8	0.6	0.6	0.8

資料：令和2年国勢調査 注：平成17年調査から産業分類が変更になった。

8 住居の種類別世帯数・世帯人員及び面積

世帯の種類	世帯数 (世帯)	世帯人員 (人)	一世帯当たり 人員(人)
一般世帯	43,682	112,688	2.58
住宅に住む一般世帯	43,134	111,958	2.60
主世帯	42,614	111,169	2.61
持ち家	30,403	90,206	2.97
公営・公団・公社の借家	406	850	2.09
民営の借家	10,400	17,951	1.73
給与住宅	1,405	2,162	1.54
間借り	520	789	1.52
住宅以外に住む一般世帯	548	730	1.33

資料：令和2年国勢調査

9 人口集中地区

年	人口 (人)	対前回人口 増加数(人)	対前回人口 増加率(%)	面積 (Km ²)	人口密度 (1Km ² あたり)
平成7(1995)	25,814	3,185	14.1	5.3	4,870.6
12(2000)	27,102	1,288	5.0	5.4	5,000.4
17(2005)	28,409	1,307	4.8	5.8	4,881.3
22(2010)	29,866	1,457	5.1	6.2	4,856.3
27(2015)	30,122	256	0.9	6.2	4,850.6
令和2(2020)	32,071	1,949	0.1	6.8	4,723.3

資料：令和2年国勢調査

注：人口集中地区(D I D)：人口密度が1Km²あたり4,000人以上の調査区が隣接し、国勢調査時に人口5,000人以上を有し、人口密度が1Km²あたり4,000人以上となる地域を構成する地区。

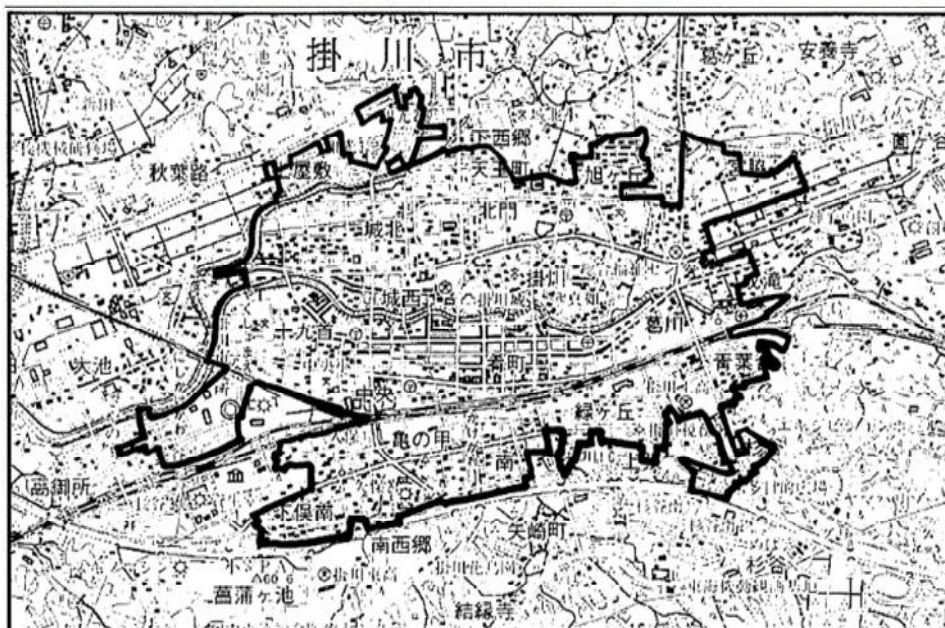

出典：平成27年国勢調査

国土地理院長承認地形図使用（承認番号 平成27情使、第49-GISMAP36191号）

10 流動人口

(単位：人)

	常住地による人口				従業地・通学地による人口				昼夜間 人口比率
	総数 夜間人口	就業者・通学者			総数 昼間人口	就業者・通学者			
		総数	15歳以上 就業者	15歳以上 通学者		総数	15歳以上 就業者	15歳以上 通学者	
	掛川市に常住する就業者・通学者				掛川市で従業・通学する者				
	114,954	63,936	59,427	4,509	115,361	64,379	61,041	3,338	100.35
計		掛川市で従業・通学				掛川市に常住			
自宅		39,466	37,401	2,065		39,466	37,401	2,065	
自宅外		6,259	6,259	-		6,259	6,259	-	
		33,207	31,142	2,065		33,207	31,142	2,065	
		他市区町村で従業・通学				他市区町村に常住			
静岡県	3,633,202	23,359	21,220	2,139	3,625,491	24,045	22,834	1,211	99.79
静岡市	693,389	1,174	943	231	713,197	577	573	4	102.86
葵区	249,297	629	544	85	270,866	204	201	3	108.65
駿河区	213,026	422	300	122	214,124	264	263	1	100.52
清水区	231,066	123	99	24	228,207	109	109	-	98.76
浜松市	790,718	3,149	2,648	501	783,766	2,253	2,236	17	99.12
中区	235,240	1,431	1,076	355	249,152	684	681	3	105.91
東区	129,356	640	623	17	126,138	579	575	4	97.51
西区	108,160	144	131	13	97,536	190	189	1	90.18
南区	99,769	314	303	11	96,652	309	306	3	96.88
北区	92,688	279	214	65	98,481	117	116	1	106.25
浜北区	98,779	253	220	33	89,910	280	277	3	91.02
天竜区	26,726	88	81	7	25,897	94	92	2	96.90
沼津市	189,386	36	26	10	204,356	16	16	-	107.90
熱海市	34,208	1	1	-	37,413	1	1	-	109.37
三島市	107,783	21	13	8	103,237	19	18	1	95.78
富士宮市	128,105	4	4	-	122,282	9	9	-	95.45
伊東市	65,491	2	2	-	63,019	3	3	-	96.23
島田市	95,719	772	693	79	88,727	1,722	1,612	110	92.70
富士市	245,392	48	45	3	242,701	51	48	3	98.90
磐田市	166,672	3,311	3,067	244	171,086	2,690	2,488	202	102.65
焼津市	136,845	157	142	15	128,682	568	559	9	94.03
掛川市	114,954	131	116	15	115,361	-	-	-	100.35
藤枝市	141,342	341	258	83	130,492	848	831	17	92.32
御殿場市	86,614	19	19	-	86,611	5	5	-	100.00
袋井市	87,864	5,580	5,254	326	86,696	5,533	5,175	358	98.67
下田市	20,183	2	2	-	20,917	-	-	-	103.64
裾野市	50,911	9	9	-	52,141	4	4	-	102.42
湖西市	57,885	88	78	10	65,179	37	37	-	112.60
伊豆市	28,190	-	-	-	26,940	-	-	-	95.57
御前崎市	31,103	1,421	1,395	26	30,129	2,047	1,933	114	96.87
菊川市	47,789	4,429	4,008	421	45,103	5,673	5,389	284	94.38
伊豆の国市	46,804	2	2	-	44,990	2	2	-	96.12
牧之原市	43,502	1,281	1,278	3	49,988	829	820	9	114.91
東伊豆町	11,488	-	-	-	11,159	-	-	-	97.14
河津町	6,870	1	1	-	6,485	-	-	-	94.40
南伊豆町	7,877	-	-	-	7,500	-	-	-	95.21
松崎町	6,038	-	-	-	5,675	-	-	-	93.99
西伊豆町	7,090	-	-	-	7,000	-	-	-	98.73
函南町	36,794	-	-	-	29,640	2	2	-	80.56
清水町	31,710	4	2	2	30,482	7	6	1	96.13
長泉町	43,336	2	1	1	40,942	6	6	-	94.48
小山町	18,568	1	1	-	19,420	-	-	-	104.59
吉田町	28,919	92	92	-	30,423	216	216	-	105.20
川根本町	6,206	12	12	-	6,061	24	21	3	97.66
森町	17,457	1,269	1,108	161	17,691	903	824	79	101.34

資料：令和2年国勢調査

D 事業所

1 産業(大分類)別民営事業所数及び男女別従業者数

産業分類	平成28年				令和3年			
	事業所数	従業者数	男(人)	女(人)	事業所数	従業者数	男(人)	女(人)
全産業(S公務を除く)	4,792	57,244	32,142	24,797	4,471	55,856	31,249	24,050
A～B 農林漁業	24	260	169	81	36	436	265	171
C 鉱業・採石業・砂利採取業	1	9	8	1	1	7	6	1
D 建設業	546	3,046	2,419	625	481	2,823	2,187	632
E 製造業	647	21,190	14,781	6,387	565	20,198	14,138	6,058
F 電気・ガス・熱供給・水道業	9	279	222	57	15	123	99	24
G 情報通信業	29	193	155	38	26	199	166	33
H 運輸・郵便業	130	3,591	2,430	1,161	123	3,138	2,219	919
I 卸売・小売業	1,155	8,264	3,743	4,480	1,031	8,324	3,671	4,600
J 金融・保険業	70	863	372	491	63	965	427	530
K 不動産・物品賃貸業	136	479	295	184	159	561	363	198
L 学術研究・技術サービス業	174	892	526	362	181	719	454	265
M 宿泊・飲食サービス業	611	4,644	1,657	2,910	552	4,008	1,366	2,474
N 生活関連サービス・娯楽業	421	2,056	823	1,211	406	1,926	926	1,000
O 教育・学習支援業	162	923	359	551	147	1,094	369	725
P 医療・福祉	334	5,660	1,436	4,201	347	5,158	1,221	3,932
Q 複合サービス事業	45	706	430	276	32	541	327	214
R その他サービス業	298	4,189	2,317	1,781	306	5,636	3,045	2,274
第1次産業 (A～B)	24	260	169	81	36	436	265	171
第2次産業 (C～E)	1,194	24,245	17,208	7,013	1,047	23,028	16,331	6,691
第3次産業 (F～R)	3,574	32,739	14,765	17,703	3,388	32,392	14,653	17,188

資料：経済センサス活動調査

2 産業(大分類)別民営事業所男女別従業者規模別数

産業分類	令和3年(従業員)								
	総数	0人	1～4人	5～9人	10～19人	20～29人	30～49人	50～99人	100人以上
全産業(S公務を除く)	4,471	1,185	1,622	704	487	178	126	96	73
A～B 農林漁業	36	2	15	10	4	2	2	1	-
C 鉱業・採石業・砂利採取業	1	-	-	1	-	-	-	-	-
D 建設業	481	128	226	67	42	9	7	2	-
E 製造業	565	89	162	77	92	41	34	34	36
F 電気・ガス・熱供給・水道業	15	8	2	3	-	1	-	1	-
G 情報通信業	26	6	9	6	1	3	-	1	-
H 運輸・郵便業	123	6	13	27	31	11	20	9	6
I 卸売・小売業	1,031	270	367	204	120	29	20	16	5
J 金融・保険業	63	5	17	7	23	6	2	2	1
K 不動産・物品賃貸業	159	77	56	18	6	-	2	-	-
L 学術研究・技術サービス業	181	56	97	19	5	3	1	-	-
M 宿泊・飲食サービス業	552	162	208	79	54	30	13	6	-
N 生活関連サービス・娯楽業	406	197	155	25	20	4	-	3	2
O 教育・学習支援業	147	65	47	14	7	5	4	4	1
P 医療・福祉	347	53	89	92	57	22	16	11	7
Q 複合サービス事業	32	1	12	10	7	1	-	-	1
R その他サービス業	306	60	147	45	18	11	5	6	14
第1次産業 (A～B)	36	2	15	10	4	2	2	1	-
第2次産業 (C～E)	1,047	217	388	145	134	50	41	36	36
第3次産業 (F～R)	3,388	966	1,219	549	349	126	83	59	37

資料：経済センサス活動調査

E 工 業

1 事業所数・従業者数・製造品出荷額等

年	事業所数		従業者数		製造品出荷額等	
		前年比 %	人	前年比 %	万円	前年比 %
平成28 (2016)	349	-	20,966	-	102,003,677	-
29 (2017)	345	△ 1.2	21,557	2.8	109,584,228	7.4
30 (2018)	340	△ 1.5	22,373	3.8	111,471,398	1.7
令和元 (2019)	323	△ 5.0	21,859	△ 2.3	115,877,282	4.0
2 (2020)	332	2.8	19,717	△ 9.8	118,773,154	2.5
3 (2021)	391	17.8	19,909	1.0	133,088,658	12.1

資料：令和2年は経済センサス活動調査、令和3年は2022年経済構造実態調査

2 従業者規模別の事業所数、従業者数、製造品出荷額等

従業者規模別	事業所数		従業者数		製造品出荷額等	
	令和2	令和3	令和2	令和3	令和2	令和3
総数	332	391	19,717	19,909	118,773,154	133,088,658
1～ 4	-	63	-	150	-	250,011
5～ 9	95	95	579	574	883,501	1,252,102
10～ 19	91	88	1,231	1,206	3,282,389	3,280,832
20～ 29	42	46	1,036	1,137	2,581,358	2,882,891
30～ 49	33	30	1,246	1,160	3,284,079	2,784,455
50～ 99	35	34	2,334	2,357	9,885,170	10,236,231
100～ 299	21	19	3,614	3,352	19,441,938	15,698,592
300～ 499	6	7	2,413	2,719	14,890,880	x
500～ 999	6	7	4,025	5,032	46,707,003	67,443,207
1,000人以上	3	2	3,239	2,222	17,816,836	x

資料：令和2年は経済センサス活動調査、令和3年は2022年経済構造実態調査

3 産業中分類別事業所数・従業員数・現金給与額・原材料使用額等・製造品出荷額等

産業分類	事業所数	従業員数 (人)			現金給与総額 (万円)	原材料使用額等 (万円)	製造品出荷額等 (万円)										租付加価値額 (万円)
		総数	男	女			総額	製造品出荷額	加工賃収入額	くず廃物の出荷額	その他収入額					計	
											修理料収入	販売電力収入	冷蔵保管料収入	転売収入 (仕入商品販売収入)	その他		
総数	391	19,909	13,777	6,132	9,439,305	103,253,789	133,088,658	124,071,961	2,650,446	1,646	6,364,605	39,978	32,666	-	5,982,462	309,499	29,093,120
09 食料品製造業	31	635	340	295	231,566	1,099,488	2,117,550	1,963,784	110,316	-	43,450	-	254	-	43,185	11	943,177
10 飲料・たばこ・飼料製造業	60	727	461	266	206,408	1,413,478	2,235,122	2,064,991	3,410	71	166,650	-	317	-	138,811	27,522	773,008
11 繊維工業	14	211	112	99	72,583	193,407	330,676	290,874	26,910	-	12,892	-	-	-	4,531	8,361	124,916
12 木材・木製品製造業 (家具を除く)	11	476	415	61	370,452	7,420,200	9,989,679	5,118,755	18,976	-	4,851,948	-	-	-	4,835,597	16,351	2,339,066
13 家具・装備品製造業	7	115	95	20	33,414	133,092	234,638	233,607	847	-	184	-	184	-	-	-	92,410
14 パルプ・紙・紙加工品製造業	9	368	324	44	158,674	2,790,466	3,468,354	3,417,038	6,887	208	44,221	-	2,147	-	33,746	8,328	629,089
15 印刷・同関連業	11	102	46	56	25,044	55,674	97,595	80,466	13,659	-	3,470	-	187	-	-	3,283	38,168
★16 化学工業	22	3,442	1,985	1,457	1,954,740	52,277,623	56,537,479	55,760,230	445,827	-	331,422	-	-	-	270,497	60,925	5,364,251
★17 石油製品・石炭製品製造業	3	18	13	5	10,757	135,398	184,808	175,964	-	-	8,844	-	-	-	-	8,844	44,918
18 プラスチック製品製造業	26	1,220	778	442	531,283	2,700,224	5,005,957	4,909,042	30,006	-	66,909	-	681	-	66,223	5	2,105,712
19 ゴム製品製造業	4	1,417	1,189	228	726,455	1,638,777	2,983,085	2,885,305	18,433	-	79,347	-	-	-	79,347	-	1,262,444
20 なめし革・同製品・毛皮製造業	-	-	-	-	-	-	-	-	-	-	-	-	-	-	-	-	-
21 窯業・土石製品製造業	19	297	255	42	115,942	425,577	953,192	760,403	49,753	-	143,036	-	-	-	16,407	126,629	482,960
★22 鉄鋼業	7	190	164	26	86,243	246,998	534,078	513,303	11,655	-	9,120	-	-	-	6,287	2,833	262,377
★23 非鉄金属製造業	5	52	43	9	25,747	828,592	1,012,223	993,723	14,677	-	3,823	-	-	-	-	3,823	166,938
★24 金属製品製造業	49	2,113	1,426	687	879,937	4,034,196	6,152,066	5,091,771	1,028,579	1,216	30,500	11	10,210	-	17,533	2,746	1,954,496
★25 はん用機械器具製造業	3	76	64	12	x	x	x	x	x	-	x	32,000	x	-	-	-	x
★26 生産用機械器具製造業	30	720	601	119	323,244	494,804	1,119,868	914,715	93,810	151	111,192	6,811	1,222	-	91,608	11,551	575,752
★27 業務用機械器具製造業	1	247	216	31	x	x	x	x	x	-	x	-	x	-	-	-	x
★28 電子部品デバイス電子回路製造業	8	194	72	122	71,246	179,436	382,739	363,401	16,692	-	2,646	-	-	-	-	2,646	187,651
★29 電気機械器具製造業	25	2,947	1,820	1,127	1,220,984	12,907,053	15,204,772	14,771,736	149,619	-	283,417	-	4,983	-	276,846	1,588	2,158,280
★30 情報通信機械器具製造業	4	1,298	999	299	744,778	7,329,692	10,990,258	10,893,449	96,179	-	630	-	-	-	-	630	3,355,298
★31 輸送用機械器具製造業	31	2,300	1,853	447	1,090,621	5,350,595	10,993,903	10,487,172	468,320	-	38,411	1,156	9,906	-	4,815	22,534	5,342,880
32 その他の製造業	11	744	506	238	372,977	1,066,948	1,779,089	1,637,181	43,990	-	97,918	-	-	-	97,029	889	656,104

★印は重化学工業

資料：2022年経済構造実態調査

F 商 業

1 商店数・従業者数・年間商品販売額の推移

年	商店数		従業者数		年間商品販売額	
		対前回 増加率(%)	(人)	対前回 増加率(%)	(百万円)	対前回 増加率(%)
昭和60 (1985)	1,520	—	5,973	—	119,607	—
63 (1988)	1,611	6.0	6,823	14.2	144,139	20.5
平成3 (1991)	1,613	0.1	7,270	6.6	199,383	38.3
6 (1994)	1,548	△4.0	7,767	6.8	218,980	9.8
9 (1997)	1,504	△2.8	7,884	1.5	198,127	△9.5
11 (1999)	1,513	0.6	8,649	9.7	219,957	11.0
14 (2002)	1,454	△3.9	9,143	5.7	214,391	△2.5
16 (2004)	1,457	0.2	9,598	5.0	232,125	8.3
19 (2007)	1,291	△11.4	8,615	△10.2	223,236	△3.8
23 (2011)	996	△22.9	6,636	△23.0	170,682	△23.5
25 (2013)	1,006	0.1	6,629	△0.1	184,733	8.2
27 (2015)	997	△0.9	6,764	2.0	196,366	6.3
令和2 (2020)	913	△9.2	7,124	7.5	211,413	14.4

資料：商業統計調査、経済センサス-活動調査（平成23年、27年、令和2年）

注：数値は、卸売業、小売業の集計結果（飲食店は除く）

2 産業小分類別商店数・従業者数等

令和2年（2020年）

（法人組織の事業所と個人経営の事業所の合計）

産業分類	事業所数 （事業所）	従業者数 （人）	年間商品 販売額 （百万円）	売場面積 （㎡）
合 計	913	7,124	211,413	-
卸 売 業 計	189	1,206	96,432	-
50 各種商品卸売業	4	31	1,816	-
51 繊維・衣服等卸売業	8	24	473	-
511 繊維品卸売業（衣服、身の回り品を除く）	1	2	-	-
512 衣服卸売業	3	7	105	-
513 身の回り品卸売業	4	15	369	-
52 飲食料品卸売業	42	236	12,451	-
521 農畜産物・水産物卸売業	21	144	6,665	-
522 食料・飲料卸売業	21	92	5,787	-
53 建築材料、鉱物・金属材料等卸売業	61	388	31,259	-
531 建築材料卸売業	29	109	6,940	-
532 化学製品卸売業	10	57	4,964	-
533 石油・鉱物卸売業	6	51	12,007	-
534 鉄鋼製品卸売業	7	77	3,378	-
535 非鉄金属卸売業	4	30	3,415	-
536 再生資源卸売業	5	64	555	-
54 機械器具卸売業	45	313	25,370	-
541 産業機械器具卸売業	21	116	5,108	-
542 自動車卸売業	13	116	15,191	-
543 電気機械器具卸売業	9	46	x	-
549 その他の機械器具卸売業	2	35	x	-
55 その他の卸売業	29	214	25,062	-
551 家具・建具・じゅう器等卸売業	2	34	x	-
552 医薬品・化粧品等卸売業	9	104	22,011	-
553 紙・紙製品卸売業	-	-	-	-
559 他に分類されない卸売業	18	76	x	-

2 産業小分類別商店数・従業者数等（つづき）

令和2年（2020年）

（法人組織の事業所と個人経営の事業所の合計）

産業分類		事業所数 （事業所）	従業者数 （人）	年間商品 販売額 （百万円）	売場面積 （㎡）
小	売業計	724	5,918	114,981	141,623
	56 各種商品小売業	3	8	97	445
	561 百貨店、総合スーパー	-	-	-	-
	569 その他の各種商品小売業（従業者が常時50人未満のもの）	3	8	97	445
	57 織物・衣服・身の回り品小売業	86	375	5,205	18,396
	571 呉服・服地・寝具小売業	17	60	532	1,370
	572 男子服小売業	12	54	775	2,200
	573 婦人・子供服小売業	26	126	2,458	5,900
	574 靴・履物小売業	6	11	18	352
	579 その他の織物・衣服・身の回り品小売業	25	124	1,423	8,574
	58 飲食料品小売業	217	2,440	29,235	36,290
	581 各種食料品小売業	15	933	17,281	21,998
	582 野菜・果実小売業	10	112	1,173	2,608
	583 食肉小売業	5	20	147	40
	584 鮮魚小売業	12	41	211	124
	585 酒小売業	22	51	306	559
	586 菓子・パン小売業	63	347	1,890	2,449
	589 その他の飲食料品小売業	90	936	8,228	8,512
	59 機械器具小売業	122	834	28,540	15,296
	591 自動車小売業	71	612	22,702	3,618
	592 自転車小売業	8	19	135	758
	593 機械器具小売業（自動車、自転車を除く）	43	203	5,703	10,920
	60 その他の小売業	275	2,090	48,581	71,196
	601 家具・建具・畳小売業	15	65	1,011	6,075
	602 じゅう器小売業	7	25	40	698
	603 医薬品・化粧品小売業	66	567	14,948	13,473
	604 農耕用品小売業	20	82	2,741	1,660
	605 燃料小売業	47	319	16,350	269
	606 書籍・文房具小売業	25	297	2,375	2,631
	607 スポーツ用品・がん具・娯楽用品・楽器小売業	15	87	1,176	3,518
	608 写真機・時計・眼鏡小売業	15	39	323	561
	609 他に分類されない小売業	65	609	9,617	42,311
	61 無店舗小売業	21	171	3,322	-
	611 通信販売・訪問販売小売業	18	135	3,126	-
	612 自動販売機による小売業	-	-	-	-
	619 その他の無店舗小売業	3	36	196	-

注：個人経営の事業所は調査項目に年間商品販売額及び売場面積を含まないため、それらの項目の集計に含めていない。

商業統計調査、経済センサス-活動調査（令和2年）

3 市町別商店数・従業者数等

市町名	商店数			従業者数(人)			年間商品販売額(百万円)			売場面積(m ²)		
	平成27 (2015)	令和2年 (2020)	増加率(%)	平成27 (2015)	令和2年 (2020)	増加率(%)	平成27 (2015)	令和2年 (2020)	増加率(%)	平成27 (2015)	令和2年 (2020)	増加率(%)
県計	36,295	33,451	△7.8	261,506	269,340	3.0	10,881,426	10,746,298	△1.2	3,904,307	4,218,413	8.0
静岡市	8,025	7,467	△7.0	61,885	62,488	1.0	2,969,190	2,897,570	△2.4	733,583	789,026	7.6
浜松市	7,615	6,886	△9.6	58,204	61,255	5.2	2,856,795	2,791,731	△2.3	952,300	991,901	4.2
沼津市	2,100	1,978	△5.8	16,175	16,606	2.7	830,893	768,789	△7.5	208,911	258,221	23.6
熱海市	494	421	△14.8	2,482	2,411	△2.9	61,359	44,401	△27.6	21,873	21,981	0.5
三島市	964	889	△7.8	6,274	6,187	△1.4	186,746	197,480	5.7	67,970	72,130	6.1
富士宮市	1,140	1,038	△8.9	7,266	7,602	4.6	169,782	169,862	0.0	122,052	139,278	14.1
伊東市	864	793	△8.2	4,905	4,784	△2.5	115,683	95,581	△17.4	93,011	90,273	△2.9
島田市	935	866	△7.4	5,944	6,204	4.4	157,174	191,659	21.9	99,432	114,523	15.2
富士市	2,355	2,264	△3.9	16,543	17,195	3.9	705,480	640,227	△9.2	248,096	270,661	9.1
磐田市	1,349	1,196	△11.3	9,385	10,184	8.5	297,906	306,132	2.8	176,164	188,458	7.0
焼津市	1,398	1,295	△7.4	9,400	9,552	1.6	351,623	313,029	△11.0	134,191	139,802	4.2
掛川市	997	913	△8.4	6,764	7,124	5.3	196,366	211,413	7.7	132,830	141,623	6.6
藤枝市	1,340	1,166	△13.0	9,740	9,932	2.0	355,572	330,752	△7.0	159,933	173,643	8.6
御殿場市	782	773	△1.2	6,639	6,834	2.9	184,226	180,557	△2.0	118,662	127,671	7.6
袋井市	650	613	△5.7	5,222	5,649	8.2	205,236	273,665	33.3	101,604	111,306	9.5
下田市	431	385	△10.7	2,099	1,864	△11.2	42,881	41,678	△2.8	21,225	21,459	1.1
裾野市	306	280	△8.5	3,443	3,435	△0.2	402,734	510,178	26.7	34,764	38,425	10.5
湖西市	450	395	△12.2	2,899	2,953	1.9	85,993	72,319	△15.9	51,458	53,374	3.7
伊豆市	336	287	△14.6	1,845	1,738	△5.8	31,675	29,107	△8.1	31,843	33,569	5.4
御前崎市	259	240	△7.3	1,642	1,724	5.0	33,171	30,867	△6.9	42,175	43,768	3.8
菊川市	351	345	△1.7	2,496	2,590	3.8	65,743	59,464	△9.6	48,094	54,063	12.4
伊豆の国市	400	389	△2.8	2,278	2,524	10.8	51,963	58,742	13.0	39,492	47,798	21.0
牧之原市	537	489	△8.9	3,495	3,530	1.0	90,113	83,211	△7.7	49,303	44,553	△9.6
東伊豆町	152	139	△8.6	610	545	△10.7	10,679	8,801	△17.6	8,360	7,405	△11.4
河津町	112	102	△8.9	435	480	10.3	6,308	6,174	△2.1	3,874	5,650	45.8
南伊豆町	111	91	△18.0	431	370	△14.2	5,644	3,586	△36.5	5,082	3,660	△28.0
松崎町	125	108	△13.6	506	434	△14.2	7,030	5,261	△25.2	7,106	6,735	△5.2
西伊豆町	128	109	△14.8	535	464	△13.3	8,272	7,483	△9.5	6,732	7,095	5.4
函南町	235	223	△5.1	1,926	2,043	6.1	46,809	53,532	14.4	30,798	35,265	14.5
清水町	385	399	3.6	3,484	3,769	8.2	150,680	160,158	6.3	62,223	73,065	17.4
長泉町	273	264	△3.3	2,622	2,764	5.4	102,076	104,063	1.9	36,884	44,333	20.2
小山町	135	136	0.7	668	745	11.5	14,048	13,055	△7.1	5,642	6,099	8.1
吉田町	241	240	△0.4	1,790	2,046	14.3	59,281	64,798	9.3	34,312	47,858	39.5
川根本町	133	109	△18.0	442	370	△16.3	3,856	1,723	△55.3	903	681	△24.6
森町	187	163	△12.8	1,032	945	△8.4	18,440	19,249	4.4	13,425	13,061	△2.7

資料：市区町別の事業所数、従業者数、年間商品販売額、売場面積

経済センサス-活動調査（平成27年、令和2年）

4 観光交流客の推移

(単位：人)

年度	観光交流客数	宿泊客数	観光レクリエーション客数
平成17(2005)	2,535,494	434,574	2,100,920
20(2008)	3,722,255	437,428	3,284,827
25(2013)	3,307,679	503,175	2,804,504
26(2014)	3,691,043	530,000	3,161,043
27(2015)	3,945,684	540,861	3,404,823
28(2016)	3,726,236	554,418	3,171,818
29(2017)	3,864,441	570,922	3,293,519
30(2018)	3,751,906	604,297	3,147,609
令和元(2019)	3,533,880	592,870	2,941,010
2(2020)	2,756,362	337,785	2,418,577
3(2021)	2,955,831	396,104	2,559,727
4(2022)	3,833,831	496,503	3,337,328
5(2023)	5,341,823	550,035	4,791,788
6(2024)	4,605,028	538,920	4,066,108

《 令和5年度・月別 》

	4月	5月	6月	7月	8月	9月
宿泊客数	618,970	678,618	546,605	308,112	360,803	322,281
観光レクリエーション客数	43,434	46,293	37,115	46,276	64,711	39,851
合計	662,404	724,911	583,720	354,388	425,514	362,132

	10月	11月	12月	1月	2月	3月	計
宿泊客数	353,307	327,630	316,770	303,967	294,589	360,136	4,791,788
観光レクリエーション客数	46,158	48,979	45,935	36,201	42,980	52,102	550,035
合計	399,465	739,314	362,705	677,737	337,569	5,754,061	5,341,823

《 令和6年度・月別 》

	4月	5月	6月	7月	8月	9月
宿泊客数	336,824	361,844	301,578	314,213	358,629	320,317
観光レクリエーション客数	44,595	44,779	37,415	45,697	61,823	42,138
合計	381,419	406,623	338,993	359,910	420,452	362,455

	10月	11月	12月	1月	2月	3月	計
宿泊客数	381,851	365,175	334,243	314,839	305,106	371,489	4,066,108
観光レクリエーション客数	42,349	47,453	45,603	36,956	41,649	48,463	538,920
合計	424,200	792,474	379,846	698,550	346,755	5,024,980	4,605,028

資料：産業観光課

G 農 業

1 農林業経営体数

旧市区町村名	合 計	法人化している							法人化している					地方公共団体・財産区	法人化していない	個人経営体
		合 計	農事組合法人	会社				各種団体				その他の法人				
				小 計	株式会社	合名・合資会社	合同会社	相互会社	小 計	農 協	森林組合		その他の各種団体			
<1>	<2>	<3>	<4>	<5>	<6>	<7>	<8>	<9>	<10>	<11>	<12>	<13>	<14>	<15>	<16>	
掛川町	1,459	42	7	29	29	-	-	-	3	2	1	-	3	4	1,413	1,400
粟本村	38	4	1	3	3	-	-	-	-	-	-	-	-	1	33	33
東山口村	35	1	-	1	1	-	-	-	-	-	-	-	-	-	34	34
西南郷村	65	-	-	-	-	-	-	-	-	-	-	-	-	-	65	65
原田村	x	x	x	x	x	x	x	x	x	x	x	x	x	x	x	x
原泉村2-1	65	3	-	3	3	-	-	-	-	-	-	-	-	-	62	62
原谷村	41	1	-	-	-	-	-	-	1	-	1	-	-	-	40	39
東山村	51	1	-	1	1	-	-	-	-	-	-	-	-	-	50	50
日坂村2-1	62	-	-	-	-	-	-	-	-	-	-	-	-	-	62	62
和田岡村	54	1	-	1	1	-	-	-	-	-	-	-	-	-	53	53
西山口村	75	1	-	1	1	-	-	-	-	-	-	-	-	-	74	74
上内田村	27	-	-	-	-	-	-	-	-	-	-	-	-	-	27	26
桜木村	115	2	-	2	2	-	-	-	-	-	-	-	-	-	113	113
曾我村	124	3	-	1	1	-	-	-	1	1	-	-	1	1	120	120
西郷村	46	1	-	1	1	-	-	-	-	-	-	-	-	-	45	45
倉真村	87	3	1	1	1	-	-	-	1	1	-	-	-	1	83	83
横須賀町	33	-	-	-	-	-	-	-	-	-	-	-	-	1	32	32
大淵村	49	2	1	1	1	-	-	-	-	-	-	-	-	-	47	46
笠原村2-2	78	4	-	4	4	-	-	-	-	-	-	-	-	-	74	74
佐東村	36	-	-	-	-	-	-	-	-	-	-	-	-	-	36	36
土方村	41	3	-	3	3	-	-	-	-	-	-	-	-	-	38	38
中大坂村	79	3	1	2	2	-	-	-	-	-	-	-	-	-	76	76
睦浜村	26	1	-	1	1	-	-	-	-	-	-	-	-	-	25	24
千浜村	52	1	1	-	-	-	-	-	-	-	-	-	-	-	51	44
中村3-2	86	3	-	1	1	-	-	-	-	-	-	-	2	-	83	81
	82	4	2	2	2	-	-	-	-	-	-	-	-	-	78	78
	x	x	x	x	x	x	x	x	x	x	x	x	x	x	x	x

資料：2020農林業センサス

2 地区別経営耕地面積

旧市区町村名	計						田						畑（樹園地を除く）					
	経営耕地のある経営体	面積	うち所有している耕地		うち借入している耕地		経営耕地のある経営体	面積	うち所有している耕地		うち借入している耕地		経営耕地のある経営体	面積	うち所有している耕地		うち借入している耕地	
			経営体数	面積	経営体数	面積			経営体数	面積	経営体数	面積			経営体数	面積	経営体数	面積
	(経営体)	(a)	(経営体)	(a)	(経営体)	(a)	(経営体)	(a)	(経営体)	(a)	(経営体)	(a)	(経営体)	(a)	(経営体)	(a)	(経営体)	(a)
<1>	<2>	<3>	<4>	<5>	<6>	<7>	<8>	<9>	<10>	<11>	<12>	<13>	<14>	<15>	<16>	<17>	<18>	
	1,413	295,035	1,347	119,103	766	175,932	792	139,215	741	33,882	362	105,333	724	36,107	638	19,634	245	16,473
掛川町	35	4,508	33	1,911	12	2,597	23	2,714	20	698	8	2,016	19	967	15	401	6	566
栗本村	34	4,646	33	1,774	21	2,872	28	3,477	27	864	20	2,613	20	421	18	364	3	57
東山口村	65	10,447	64	5,311	37	5,136	39	3,536	38	1,250	19	2,286	35	1,345	30	696	11	649
西南郷村	x	x	x	x	x	x	x	x	x	x	x	x	x	x	x	x	x	x
原田村	62	13,558	61	4,883	34	8,675	49	5,287	45	2,051	25	3,236	25	1,108	21	396	7	712
原泉村2-1	31	3,503	31	2,636	15	867	23	1,210	22	961	8	249	9	338	7	203	5	135
原谷村	51	12,222	49	4,519	29	7,703	45	8,612	43	2,089	23	6,523	24	583	22	456	5	127
東山村	62	18,174	62	11,376	54	6,798	1	80	-	-	1	80	3	472	3	322	1	150
日坂村2-1	54	16,792	54	10,697	37	6,095	2	80	2	80	-	-	5	334	4	210	2	124
和田岡村	75	16,415	74	5,641	37	10,774	47	10,556	46	2,434	16	8,122	45	1,689	39	1,077	16	612
西山口村	27	3,654	27	1,751	5	1,903	20	1,343	20	1,003	4	340	10	164	10	164	-	-
上内田村	115	29,169	112	14,867	89	14,302	61	3,756	51	1,548	31	2,208	30	2,448	22	491	11	1,957
桜木村	120	21,156	118	8,138	58	13,018	105	14,732	103	5,444	48	9,288	53	1,255	50	990	7	265
曾我村	46	9,385	45	2,810	12	6,575	41	7,409	41	2,080	10	5,329	16	187	16	164	2	23
西郷村	84	13,949	81	8,516	49	5,433	64	4,711	60	2,177	28	2,534	45	1,631	38	1,041	9	590
倉真村	31	4,533	30	1,571	12	2,962	27	2,470	27	954	9	1,516	17	343	17	329	2	14
横須賀町	45	10,211	42	3,075	20	7,136	7	6,339	5	164	5	6,175	36	2,567	34	1,986	14	581
大瀬村	77	20,427	70	5,128	41	15,299	27	12,741	25	1,018	12	11,723	58	4,247	50	2,248	27	1,999
笠原村2-2	32	15,376	32	5,474	24	9,902	14	7,637	14	1,726	11	5,911	5	107	4	102	1	5
佐東村	40	11,819	37	3,039	24	8,780	30	9,138	27	1,505	16	7,633	19	618	16	434	6	184
土方村	78	13,374	77	5,087	45	8,287	73	8,185	72	3,221	33	4,964	39	805	38	552	12	253
中村3-1	26	6,913	22	978	18	5,935	23	6,534	21	837	15	5,697	12	373	8	135	5	238
大坂村	52	6,919	40	2,508	27	4,411	17	4,298	8	551	11	3,747	37	1,537	32	1,056	16	481
睦浜村	83	7,861	77	4,590	49	3,271	12	1,550	12	856	3	694	80	6,245	74	3,668	46	2,577
千浜村	76	18,746	65	2,231	31	16,515	6	12,455	4	105	3	12,350	75	6,244	64	2,079	30	4,165
中村3-2	x	x	x	x	x	x	x	x	x	x	x	x	x	x	x	x	x	x

資料：2020農林業センサス

2 地区別経営耕地面積（つづき）

旧市区町村名	畑のうち牧草専用		経営耕地のある経営体		樹園地				計		水稲		田に作付けた作物別面積				左記以外の雑穀・豆類等	
	経営体数	面積	面積	面積	うち所有している耕地		うち借入している耕地		経営体数	面積	経営体数	面積	小 麦		大 豆		経営体数	面積
					経営体数	面積	経営体数	面積					経営体数	面積	経営体数	面積		
	(経営体)	(a)	(経営体)	(a)	(経営体)	(a)	(経営体)	(a)	(経営体)	(a)	(経営体)	(a)	(経営体)	(a)	(経営体)	(a)	(経営体)	(a)
<19>	<20>	<21>	<22>	<23>	<24>	<25>	<26>	<27>	<28>	<29>	<30>	<31>	<32>	<33>	<34>	<35>	<36>	
掛川町	10	3,760	646	119,713	624	65,587	366	54,126	661	118,351	657	104,551	6	5,591	6	946	15	7,263
栗本村	3	480	13	827	13	812	1	15	19	682	19	682	-	-	-	-	-	-
東山口村	1	x	14	748	12	546	4	202	23	3,274	23	3,269	-	-	1	5	-	
西郷村	-	-	38	5,566	37	3,365	21	2,201	26	3,068	26	3,067	-	-	1	1	-	
原田村	x	x	x	x	x	x	x	x	x	x	x	x	x	x	x	x	x	
原泉村2-1	-	-	36	7,163	33	2,436	18	4,727	42	4,107	42	4,107	-	-	-	-	-	
原谷村	-	-	26	1,955	25	1,472	12	483	16	816	16	816	-	-	-	-	-	
東山村	-	-	22	3,027	22	1,974	10	1,053	43	7,425	43	7,425	-	-	-	-	-	
日坂村2-1	-	-	61	17,622	61	11,054	53	6,568	1	80	1	80	-	-	-	-	-	
和田岡村	1	x	53	16,378	53	10,407	37	5,971	1	60	1	60	-	-	-	-	-	
西山口村	-	-	36	4,170	36	2,130	20	2,040	41	8,291	41	8,291	-	-	-	-	-	
上内田村	-	-	10	2,147	10	584	2	1,563	20	1,313	20	1,313	-	-	-	-	-	
桜木村	-	-	100	22,965	99	12,828	82	10,137	41	2,307	40	2,231	-	-	-	-	1	
曾我村	-	-	41	5,169	38	1,704	11	3,465	89	12,666	89	12,642	-	-	-	-	1	
西郷村	-	-	10	1,789	9	566	4	1,223	35	6,814	35	5,214	-	-	-	-	1	
倉真村	-	-	54	7,607	51	5,298	23	2,309	51	3,993	51	3,993	-	-	-	-	-	
横須賀町	1	x	12	1,720	9	288	4	1,432	22	2,276	22	2,226	-	-	-	-	2	
大笠原村2-2	-	-	7	1,305	7	925	4	380	5	7,526	5	4,526	2	1,580	-	-	1	
佐東村	-	-	21	3,439	20	1,862	12	1,577	21	8,362	21	7,289	2	133	4	940	-	
土方村3-1	-	-	23	7,632	23	3,646	19	3,986	16	10,554	16	10,554	-	-	-	-	-	
大坂村	-	-	17	2,063	16	1,100	9	963	27	8,263	27	3,158	1	1,378	-	-	3	
中村3-1	1	x	27	4,384	26	1,314	13	3,070	59	7,303	59	7,301	-	-	-	-	1	
大睦村	-	-	1	6	1	6	-	-	22	5,776	22	5,746	-	-	-	-	1	
千浜村	2	x	15	1,084	15	901	3	183	16	4,031	15	3,721	-	-	-	-	2	
中村3-2	-	-	1	66	1	66	-	-	13	1,319	12	1,315	-	-	-	-	1	
	1	x	2	47	2	47	-	-	5	7,688	4	5,168	1	2,500	-	-	1	
	x	x	x	x	x	x	x	x	x	x	x	x	x	x	x	x	x	

3 経営耕地面積規模別（販売）経営体数

旧市区町村名	計	稲作	麦類作	雑穀・ いも類 ・豆類	工芸農作物	露地野菜	施設野菜	果樹類	花き・花木	その他の 作物
	(経営体)	(経営体)	(経営体)	(経営体)	(経営体)	(経営体)	(経営体)	(経営体)	(経営体)	(経営体)
	<1>	<2>	<3>	<4>	<5>	<6>	<7>	<8>	<9>	<10>
掛川町	1,353	387	-	43	442	125	214	64	41	8
粟本村	29	16	-	-	5	4	1	-	-	-
東山口村	34	16	-	-	6	1	6	-	3	-
西南郷村	58	12	-	-	25	13	4	4	-	-
原田村	x	x	x	x	x	x	x	x	x	x
原泉村2-1	61	26	-	-	27	3	-	1	1	-
原谷村	29	5	-	-	20	-	-	2	-	-
原山村	51	21	-	-	16	4	6	2	1	-
東山村	60	-	-	1	58	-	-	-	-	1
日坂村2-1	54	-	-	-	53	-	-	-	-	-
和田岡村	72	18	-	-	22	3	15	-	13	-
西山口村	26	17	-	-	4	3	1	1	-	-
上内田村	113	5	-	-	88	4	12	2	-	2
桜木村	99	70	-	-	11	2	2	8	2	2
曾我村	42	29	-	-	8	1	3	-	-	-
西郷村	75	29	-	-	22	1	14	7	1	1
倉真村	29	14	-	2	4	2	3	3	-	-
横須賀町	49	2	-	2	6	4	21	10	1	-
大淵村	73	6	-	13	12	11	19	7	-	2
笠原村2-2	35	11	-	-	17	-	2	4	-	-
佐束村	41	16	-	1	10	3	5	1	4	-
土方村	69	44	-	-	14	1	2	2	3	-
中村3-1	25	12	-	-	-	2	10	1	-	-
大坂村	51	10	-	2	8	15	11	3	1	-
睦浜村	86	3	-	15	-	29	31	4	4	-
千浜村	81	1	-	7	-	18	46	2	7	-
中村3-2	x	x	x	x	x	x	x	x	x	x

3 経営耕地面積規模別（販売）経営体数（つづき）

旧市区町村名	酪農	肉用牛	養豚	養鶏	養蚕	その他の 畜産
	(経営体)	(経営体)	(経営体)	(経営体)	(経営体)	(経営体)
	<11>	<12>	<13>	<14>	<15>	<16>
掛川町	15	4	4	6	-	-
粟本村	1	2	-	-	-	-
東山口村	2	-	-	-	-	-
西南郷村	-	-	-	-	-	-
原田村	x	x	x	x	x	x
原泉村2-1	1	-	1	1	-	-
原谷村	1	-	-	1	-	-
原山村	1	-	-	-	-	-
東山村	-	-	-	-	-	-
日坂村2-1	1	-	-	-	-	-
和田岡村	-	1	-	-	-	-
西山口村	-	-	-	-	-	-
上内田村	-	-	-	-	-	-
桜木村	-	1	1	-	-	-
曾我村	1	-	-	-	-	-
西郷村	-	-	-	-	-	-
倉真村	1	-	-	-	-	-
横須賀町	2	-	1	-	-	-
大淵村	1	-	-	2	-	-
笠原村2-2	-	-	1	-	-	-
佐束村	-	-	-	1	-	-
土方村	2	-	-	1	-	-
中村3-1	-	-	-	-	-	-
大坂村	1	-	-	-	-	-
睦浜村	-	-	-	-	-	-
千浜村	-	-	-	-	-	-
中村3-2	x	x	x	x	x	x

資料：2020農林業センサス

4 地区別農産物販売金額規模別販売経営体数

旧市区町村名	計	販売なし	50万円未満	50 ~ 100	100 ~ 300	300 ~ 500	500 ~ 1,000	1,000 ~ 3,000	3,000 ~ 5,000	5,000 ~ 1億円	1億円超
	(経営体)	(経営体)	(経営体)	(経営体)	(経営体)	(経営体)	(経営体)	(経営体)	(経営体)	(経営体)	(経営体)
	<1>	<2>	<3>	<4>	<5>	<6>	<7>	<8>	<9>	<10>	<11>
	1,439	86	294	181	244	120	217	226	41	17	13
掛川町	35	6	18	3	2	1	1	-	1	2	1
粟本村	35	1	12	2	7	4	3	5	-	1	-
東山口村	65	7	16	10	11	4	5	12	-	-	-
西南郷村	x	x	x	x	x	x	x	x	x	x	x
原田村	64	3	19	12	12	4	6	6	-	1	1
原泉村2-1	32	3	5	7	13	2	1	-	1	-	-
原谷村	51	-	10	19	6	2	5	8	1	-	-
東山村	62	2	-	2	3	3	28	24	-	-	-
日坂村2-1	54	-	1	1	8	6	16	21	1	-	-
和田岡村	75	3	12	6	14	8	6	17	6	3	-
西山口村	27	1	14	9	2	-	-	-	-	1	-
上内田村	115	2	6	9	19	16	31	27	3	1	1
桜木村	121	22	48	17	14	4	10	4	1	-	1
曾我村	46	4	24	6	3	1	5	1	1	-	1
西郷村	85	10	19	11	12	9	13	8	2	-	1
倉真村	31	2	12	8	1	2	2	4	-	-	-
横須賀町	49	-	1	2	15	5	9	11	3	1	2
大淵村	78	5	9	6	18	8	13	10	5	2	2
笠原村2-2	36	1	7	1	7	4	7	7	2	-	-
佐束村	41	-	9	6	13	4	5	2	2	-	-
土方村	79	10	30	9	13	6	3	3	2	1	2
中村3-1	26	1	6	3	8	-	1	4	1	2	-
大坂村	52	1	9	3	16	5	10	6	2	-	-
睦浜村	86	-	1	12	12	10	20	24	5	2	-
千浜村	82	1	2	15	13	11	16	21	2	-	1
中村3-2	x	x	x	x	x	x	x	x	x	x	x

資料：2020農林業センサス

5 農産物販売金額1位の部門別地区別経営体数

旧市区町村名	計	稲作	麦類作	雑穀・ いも類 ・豆類	工芸農作物	露地野菜	施設野菜	果樹類	花き・花木	その他の 作物
	(経営体)	(経営体)	(経営体)	(経営体)	(経営体)	(経営体)	(経営体)	(経営体)	(経営体)	(経営体)
	<1>	<2>	<3>	<4>	<5>	<6>	<7>	<8>	<9>	<10>
掛川町	1,353	387	-	43	442	125	214	64	41	8
粟本村	29	16	-	-	5	4	1	-	-	-
東山口村	34	16	-	-	6	1	6	-	3	-
西南郷村	58	12	-	-	25	13	4	4	-	-
原田村	x	x	x	x	x	x	x	x	x	x
原泉村2-1	61	26	-	-	27	3	-	1	1	-
原谷村	29	5	-	-	20	-	-	2	-	-
東山村	51	21	-	-	16	4	6	2	1	-
日坂村2-1	60	-	-	1	58	-	-	-	-	1
和田岡村	54	-	-	-	53	-	-	-	-	-
西山口村	72	18	-	-	22	3	15	-	13	-
上山内田村	26	17	-	-	4	3	1	1	-	-
桜木村	113	5	-	-	88	4	12	2	-	2
曾我村	99	70	-	-	11	2	2	8	2	2
西郷村	42	29	-	-	8	1	3	-	-	-
倉真村	75	29	-	-	22	1	14	7	1	1
横須賀町	29	14	-	2	4	2	3	3	-	-
大淵村	49	2	-	2	6	4	21	10	1	-
笠原村2-2	73	6	-	13	12	11	19	7	-	2
佐東村	35	11	-	-	17	-	2	4	-	-
土方村	41	16	-	1	10	3	5	1	4	-
中村3-1	69	44	-	-	14	1	2	2	3	-
大坂村	25	12	-	-	-	2	10	1	-	-
睦浜村	51	10	-	2	8	15	11	3	1	-
千浜村	86	3	-	15	-	29	31	4	4	-
中村3-2	81	1	-	7	-	18	46	2	7	-
	x	x	x	x	x	x	x	x	x	x

5 農産物販売金額1位の部門別地区別経営体数(つづき)

旧市区町村名	酪農	肉用牛	養豚	養鶏	養蚕	その他の 畜産
	(経営体)	(経営体)	(経営体)	(経営体)	(経営体)	(経営体)
	<11>	<12>	<13>	<14>	<15>	<16>
掛川町	15	4	4	6	-	-
粟本村	1	2	-	-	-	-
東山口村	2	-	-	-	-	-
西南郷村	-	-	-	-	-	-
原田村	x	x	x	x	x	x
原泉村2-1	1	-	1	1	-	-
原谷村	1	-	-	-	-	-
東山村	-	-	-	-	-	-
日坂村2-1	1	-	-	-	-	-
和田岡村	-	1	-	-	-	-
西山口村	-	-	-	-	-	-
上山内田村	-	-	-	-	-	-
桜木村	-	1	1	-	-	-
曾我村	1	-	-	-	-	-
西郷村	-	-	-	-	-	-
倉真村	1	-	-	-	-	-
横須賀町	2	-	1	-	-	-
大淵村	1	-	-	2	-	-
笠原村2-2	-	-	1	-	-	-
佐東村	-	-	-	1	-	-
土方村	2	-	-	1	-	-
中村3-1	-	-	-	-	-	-
大坂村	1	-	-	-	-	-
睦浜村	-	-	-	-	-	-
千浜村	-	-	-	-	-	-
中村3-2	x	x	x	x	x	x

資料：2020農林業センサス

6 地区別世帯員数及び農業従事者の平均年齢

旧市区町村名	総世帯員数			14歳以下			15歳以上			農業従事者		
	男女計	男	女	男女計	男	女	男女計	男	女	男女計の平均年齢	男の平均年齢	女の平均年齢
	(人)	(人)	(人)	(人)	(人)	(人)	(人)	(人)	(人)	(歳)	(歳)	(歳)
	<1>	<2>	<3>	<4>	<5>	<6>	<7>	<8>	<9>	<1>	<2>	<3>
	5,314	2,696	2,618	484	243	241	4,830	2,453	2,377	64.94	64.06	66.11
掛川町	102	55	47	3	3	-	99	52	47	65.79	63.20	68.94
粟本村	143	70	73	9	3		134	67	67	66.43	64.57	69.48
東山口村	226	114	112	23	12	11	203	102	101	65.86	64.69	67.70
西南郷村	x	x	x	x	x	x	x	x	x	x	x	x
原田村	224	111	113	13	6	7	211	105	106	65.07	64.73	65.55
原泉村2-1	115	59	56	6	4	2	109	55	54	62.21	63.96	59.97
原谷村	173	88	85	7	4	3	166	84	82	66.14	64.99	67.56
東山村	277	145	132	32	17	15	245	128	117	60.31	58.94	62.00
日坂村2-1	213	110	103	26	16	10	187	94	93	60.65	59.60	61.87
和田岡村	288	150	138	28	15	13	260	135	125	63.56	61.91	65.93
西山口村	93	48	45	4	4	-	89	44	45	68.25	64.97	71.94
上内田村	462	231	231	51	25	26	411	206	205	64.06	63.04	65.38
桜木村	436	212	224	35	11	24	401	201	200	66.75	66.12	67.73
曾我村	160	83	77	9	3	6	151	80	71	66.69	65.77	68.18
西郷村	298	156	142	32	14	18	266	142	124	66.72	66.34	67.26
倉真村	120	60	60	5	3	2	115	57	58	65.71	63.71	68.71
横須賀町	185	92	93	14	9	5	171	83	88	63.77	64.76	62.49
大淵村	279	134	145	19	6	13	260	128	132	66.72	64.82	68.99
笠原村2-2	150	73	77	16	7	9	134	66	68	64.15	63.04	65.46
佐東村	167	87	80	17	12	5	150	75	75	65.00	64.60	65.51
土方村	309	157	152	49	25	24	260	132	128	66.31	64.79	68.32
中村3-1	96	48	48	10	4	6	86	44	42	63.04	61.89	64.95
大坂村	168	84	84	29	19	10	139	65	74	66.20	65.66	66.84
睦浜村	312	162	150	20	9	11	292	153	139	64.64	64.04	65.44
千浜村	273	142	131	22	8	14	251	134	117	64.92	64.87	64.99
中村3-2	x	x	x	x	x	x	x	x	x	x	x	x

資料：2020農林業センサス

7 地区別販売目的の作物類別作付（栽培）面積

旧市区町村名	作付 (栽培) 面積	類別作付（栽培）面積																	
		稲 (飼料用を除く)	麦類	雑穀	いも類	豆類	工業農作物	野菜類	花き類・花木作 付（栽培）面積			果樹類			その他（稲 （飼料用） を含む）				
									露地	施設	露地	施設	露地	施設	露地	施設			
																	(a)	(a)	(a)
<1>	<2>	<3>	<4>	<5>	<6>	<7>	<8>	<9>	<10>	<11>	<12>	<13>	<14>	<15>	<16>	<17>	<18>	<19>	
掛川町	282,240	104,551	8,931	98	3,820	1,245	x	23,377	18,131	5,246	x	1,249	x	4,255	4,084	x	21,142	20,863	279
粟本村	3,386	682	-	-	-	x	x	x	2,088	x	-	-	-	x	x	x	x	x	-
山口村	4,292	3,269	-	-	x	x	x	199	86	113	84	84	-	-	-	x	x	-	x
西郷村	x	3,067	-	-	-	26	x	1,067	953	134	x	x	-	296	296	x	-	-	-
原田村	x	x	x	x	-	-	x	x	x	x	x	x	x	x	x	x	x	x	x
原泉村 2-1	12,650	4,107	-	-	x	x	x	183	144	39	x	x	-	16	x	x	x	x	x
原谷村	2,889	816	-	-	x	-	x	x	x	-	x	x	-	x	113	x	x	x	-
東山村	11,898	7,425	-	-	x	x	x	395	250	145	14	x	x	31	31	x	x	x	x
日坂村 2-1	18,650	x	-	-	x	x	x	x	x	-	-	-	-	x	x	x	932	932	-
和田岡村	16,697	x	-	-	x	-	x	164	164	-	-	-	-	x	x	x	-	-	-
西山口村	13,476	8,291	-	-	-	-	x	804	433	371	552	-	552	x	73	x	61	x	x
内田村	3,515	1,313	-	-	x	x	x	66	66	-	x	x	-	65	65	x	-	-	-
榎木村	26,724	2,231	-	-	x	x	x	3,207	3,041	166	-	-	-	839	809	x	x	x	-
曽我村	18,540	12,642	-	-	25	x	x	527	449	78	x	62	x	x	309	x	165	x	x
西郷村	8,718	5,214	-	-	-	x	x	110	74	36	x	x	x	-	-	x	x	x	-
倉真村	12,499	3,993	-	-	63	x	x	962	643	319	38	x	x	490	490	x	138	x	x
横須賀町	4,191	2,226	-	-	52	49	x	95	54	41	-	-	-	x	23	x	x	-	x
大淵村	10,075	4,526	x	x	195	-	x	x	356	x	x	-	x	x	x	x	1,513	1,513	-
笠原村 2-2	20,188	7,289	3,333	-	994	1,006	x	1,591	1,027	564	x	-	x	x	712	x	x	x	x
佐東村	18,227	10,554	-	-	-	-	x	x	x	46	-	-	-	430	430	x	x	x	-
土中村 3-1	12,556	3,158	x	-	-	x	x	1,374	1,276	98	79	x	x	34	34	x	x	x	-
大坂村	11,810	7,301	-	-	x	x	x	99	49	50	116	26	90	104	104	x	x	x	x
睦浜村	6,718	5,746	-	-	-	-	x	436	100	336	-	-	-	x	x	x	x	-	-
千浜村	6,520	3,721	x	-	-	-	x	976	671	305	14	14	-	x	84	x	492	492	-
中村 3-2	8,115	1,315	-	-	1,000	-	x	5,175	4,315	860	80	x	x	x	-	x	354	268	86
掛川町	18,903	5,168	x	-	955	x	x	2,756	1,720	1,036	x	x	91	x	-	x	x	x	x
掛川町	x	x	x	x	-	x	x	x	x	x	x	x	x	x	x	x	x	x	x

資料：2020農林業センサス

8 地区別農家数

旧市区町村名	総農家数	販売農家	法人化している	自給的農家
	(戸)	(戸)	(戸)	(戸)
	<1>	<2>	<3>	<4>
	2,705	1,376	12	1,329
掛川町	114	32	2	82
栗本村	82	34	-	48
東山口村	134	63	-	71
西南郷村	29	10	-	19
原田村	116	60	-	56
原泉村 2 - 1	57	32	-	25
原谷村	112	49	-	63
東山村	70	62	-	8
日坂村 2 - 1	67	54	1	13
和田岡村	98	74	-	24
西山口村	62	26	-	36
上内田村	144	113	1	31
桜木村	256	115	-	141
曾我村	104	46	1	58
西郷村	179	81	-	98
倉真村	68	31	-	37
横須賀町	98	46	-	52
大淵村	140	72	2	68
笠原村 2 - 2	51	34	-	17
佐東村	102	37	-	65
土方村	208	78	2	130
中村 3 - 1	54	25	1	29
大坂村	94	40	-	54
睦浜村	118	82	1	36
千浜村	138	78	1	60
中村 3 - 2	10	2	-	8

資料：2020農林業センサス

9 地区別農家状況の推移

(単位：戸、ha)

地区	年	総農家数	販売農家数	経営耕地 総面積	販売農家経営耕地面積
総数	17 (2005)	4,459	2,986	3,652	3,388
	22 (2010)	3,952	2,390	3,534	3,109
	27 (2015)	3,382	1,882	3,407	2,866
	令2 (2020)	2,705	1,376	2,950	2,465
掛川	17 (2005)	137	61	57	42
	22 (2010)	133	55	37	37
	27 (2015)	121	46	31	31
	令2 (2020)	114	32	45	27
粟本	17 (2005)	138	83	88	79
	22 (2010)	124	75	71	71
	27 (2015)	108	54	52	52
	令2 (2020)	82	34	46	46
東山口	17 (2005)	204	134	161	149
	22 (2010)	185	114	147	147
	27 (2015)	162	87	134	134
	令2 (2020)	134	63	104	104
西南郷	17 (2005)	69	29	28	21
	22 (2010)	62	21	19	19
	27 (2015)	49	19	19	19
	令2 (2020)	29	10	x	x
原田	17 (2005)	222	154	185	172
	22 (2010)	190	120	150	148
	27 (2015)	163	87	178	132
	令2 (2020)	116	60	136	106
原泉	17 (2005)	86	59	50	45
	22 (2010)	80	45	41	41
	27 (2015)	69	41	35	35
	令2 (2020)	57	32	35	35
原谷	17 (2005)	209	138	167	154
	22 (2010)	178	104	141	141
	27 (2015)	143	79	139	138
	令2 (2020)	112	60	122	122
東山	17 (2005)	100	94	199	198
	22 (2010)	96	89	208	208
	27 (2015)	87	79	209	209
	令2 (2020)	70	62	182	182
日坂	17 (2005)	121	107	210	208
	22 (2010)	112	90	205	205
	27 (2015)	94	75	194	194
	令2 (2020)	67	54	168	168

資料：2020農林業センサス

9 地区別農家状況の推移（つづき）

（単位：戸、ha）

地区	年	総農家数	販売農家数	経営耕地 総面積	販売農家経営耕地面積
和田岡	17 (2005)	187	151	205	199
	22 (2010)	157	125	186	185
	27 (2015)	134	98	176	174
	令2 (2020)	98	74	164	164
西山口	17 (2005)	111	64	55	47
	22 (2010)	99	52	47	47
	27 (2015)	81	39	40	40
	令2 (2020)	62	26	37	36
上内田	17 (2005)	218	181	308	302
	22 (2010)	205	164	302	302
	27 (2015)	175	142	315	308
	令2 (2020)	144	113	292	280
桜木	17 (2005)	397	241	267	239
	22 (2010)	348	183	238	204
	27 (2015)	310	154	225	202
	令2 (2020)	256	115	212	184
曾我	17 (2005)	185	115	137	123
	22 (2010)	160	87	108	107
	27 (2015)	131	65	105	105
	令2 (2020)	104	46	94	94
西郷	17 (2005)	284	179	222	203
	22 (2010)	257	141	191	190
	27 (2015)	220	108	177	164
	令2 (2020)	179	81	139	130
倉真	17 (2005)	172	113	94	84
	22 (2010)	138	79	64	64
	27 (2015)	110	47	63	53
	令2 (2020)	68	31	45	45
佐束	17 (2005)	186	130	140	130
	22 (2010)	169	101	159	114
	27 (2015)	132	65	132	86
	令2 (2020)	102	37	118	56
土方	17 (2005)	349	220	280	256
	22 (2010)	317	175	236	220
	27 (2015)	256	119	172	154
	令2 (2020)	208	78	134	123
中	17 (2005)	132	64	74	62
	22 (2010)	101	54	66	56
	令2 (2020)	64	27	69	61

資料：2020農林業センサス

9 地区別農家状況の推移（つづき）

（単位：戸、ha）

地区	年	総農家数	販売農家数	経営耕地 総面積	販売農家経営耕地面積
大坂	17 (2005)	139	86	78	69
	22 (2010)	111	64	118	57
	27 (2015)	115	61	110	46
	令2 (2020)	94	40	69	43
睦浜	17 (2005)	182	136	105	103
	22 (2010)	168	117	105	92
	27 (2015)	144	98	106	84
	令2 (2020)	118	82	79	63
千浜	17 (2005)	191	151	69	63
	22 (2010)	168	103	179	32
	27 (2015)	163	98	229	51
	令2 (2020)	138	78	187	39
横須賀	17 (2005)	143	95	85	76
	22 (2010)	127	73	103	69
	27 (2015)	116	63	103	70
	令2 (2020)	98	46	102	53
大淵	17 (2005)	221	139	183	167
	22 (2010)	195	107	217	157
	27 (2015)	176	90	209	140
	令2 (2020)	140	72	204	139
山崎	17 (2005)	76	62	200	197
	22 (2010)	72	52	197	197
	27 (2015)	61	41	190	189
	令2 (2020)	51	34	154	154

資料：2020農林業センサス

10 地区別、保有山林面積規模別林業経営体数・林野面積

旧市区町村名	所有山林				借入山林		保有山林		保有山林のうち、他に作業・管理を 任せている山林		保有山林以外で他から作業・管理を 任せている山林	
	経営体数	面積	貸付山林		経営体数	面積	経営体数	面積	経営体数	面積	経営体数	面積
			経営体数	面積								
	(経営体)	(a)	(経営体)	(a)	(経営体)	(a)	(経営体)	(a)	(経営体)	(a)	(経営体)	(a)
<1>	<2>	<3>	<4>	<5>	<6>	<7>	<8>	<9>	<10>	<11>	<12>	
	33	162,293	1	555	1	70	33	161,808	18	25,053	1	89,557
掛川町	3	37,448	x	x	x	x	3	36,963	1	x	-	-
粟本村	x	x	x	x	x	x	x	x	x	x	x	x
東山口村	-	-	-	-	-	-	-	-	-	-	-	-
西南郷村	-	-	-	-	-	-	-	-	-	-	-	-
原田村	3	5,300	-	-	-	-	3	5,300	1	x	-	-
原泉村2-1	16	64,549	-	-	-	-	16	64,549	13	9,793	x	x
原谷村	x	x	x	x	x	x	x	x	x	x	x	x
東山村	-	-	-	-	-	-	-	-	-	-	-	-
日坂村2-1	-	-	-	-	-	-	-	-	-	-	-	-
和田岡村	-	-	-	-	-	-	-	-	-	-	-	-
西山口村	-	-	-	-	-	-	-	-	-	-	-	-
上内田村	-	-	-	-	-	-	-	-	-	-	-	-
桜木村	4	22,574	-	-	-	-	4	22,574	1	x	-	-
曾我村	-	-	-	-	-	-	-	-	-	-	-	-
西郷村	x	x	x	x	x	x	x	x	x	x	x	x
倉真村	x	x	x	x	x	x	x	x	x	x	x	x
横須賀町	-	-	-	-	-	-	-	-	-	-	-	-
大淵村	-	-	-	-	-	-	-	-	-	-	-	-
笠原村2-2	-	-	-	-	-	-	-	-	-	-	-	-
佐束村	x	x	x	x	x	x	x	x	x	x	x	x
土方村	-	-	-	-	-	-	-	-	-	-	-	-
中村3-1	-	-	-	-	-	-	-	-	-	-	-	-
大坂村	-	-	-	-	-	-	-	-	-	-	-	-
睦浜村	-	-	-	-	-	-	-	-	-	-	-	-
千浜村	-	-	-	-	-	-	-	-	-	-	-	-
中村3-2	-	-	-	-	-	-	-	-	-	-	-	-

資料：2020農林業センサス

1 1 農地法等の処理件数及び転用等面積

(令和5年度) (単位: 件、㎡)

区分	件数	面積	田	畑	樹園地
農地法第3条申請	138	214,797	57,184	157,613	
農地法第4条申請	14	3,994	881	3,113	
農地法第5条申請	285	185,207	86,067	99,140	
非農地証明	23	2,498	951	1,547	
農業施設証明	0	0	0	0	
計					-
納税猶予(相続税)	0	0	0	0	-
利用集積	1,985	2,756,286	1,572,331	543,014	640,940

(令和6年度) (単位: 件、㎡)

区分	件数	面積	田	畑	樹園地
農地法第3条申請	151	119,578	27,893	91,685	
農地法第4条申請	27	8,266	3,847	4,419	
農地法第5条申請	271	190,070	72,099	117,971	
非農地証明	12	1,440	349	1,091	
農業施設証明	2	340	149	191	
計					-
納税猶予(相続税)	0	0	0	0	-
利用集積	2,272	2,491,116	1,441,345	330,109	719,662

資料: 農業委員会事務局

- ※第3条…農地を農地として所有権の移転等をする場合
- ※第4条…農地を所有する者が、自ら農地を農地以外に利用する場合
- ※第5条…所有者以外の者が借りたり、買ったりして農地以外に利用する場合
- ※利用集積…農業経営基盤強化促進法により農地の賃借ができる制度
- ※畑は、樹園地を含む。

1 2 農地転用の状況

(面積単位: ㎡)

年度	一般住宅	農家住宅	集団住宅	工場	その他建物	その他	総数
平成30(2018)	38,135	2,517	9,980	6,341	6,784	124,606	188,363
令和元(2019)	41,092	1,883	7,249	1,586	18,423	215,197	285,430
2(2020)	56,357	1,099	5,206	0	33,194	134,646	230,502
3(2021)	87,167	1,382	1,626	865	52,542	127,120	270,702
4(2022)	61,624	791	4,901	13,932	11,637	89,304	182,189
5(2023)	62,338	217	3,273	0	4,078	119,295	189,201
6(2024)	66,501	935	3,685	0	19,934	107,281	198,336

注: 農地法第4条・第5条の本申請の合計(登記地目で集計)

1 3 森林総合利用施設等利用状況

(単位: 人)

年度	ならここの里 キャンプ場	ならここの湯	明ヶ島 キャンプ場	計	協業活動拠点 施設(居尻)
昭和60(1985)	20,699	-	1,184	21,883	5,643
平成元(1989)	26,702	-	1,266	27,968	6,763
5(1993)	54,885	-	1,059	55,944	4,321
10(1998)	52,166	-	993	53,159	2,729
15(2003)	31,544	25,688	265	57,497	1,490
17(2005)	44,667	95,099	377	140,143	4,352
20(2008)	43,665	99,475	309	143,449	1,149
25(2013)	48,006	89,897	714	138,617	566
30(2018)	59,939	80,725	1,687	142,351	1,170
令和元(2019)	68,271	76,710	1,911	146,892	681
2(2020)	52,159	49,142	1,725	103,026	0
3(2021)	66,395	62,599	2,355	131,349	0
4(2022)	74,666	63,501	1,391	139,558	0
5(2023)	72,964	65,051	1,194	139,209	0
6(2024)	33,156	62,194	634	95,984	0

注: 人数は延べ利用人数(令和5年度まで) / 「ならここの湯」のH15年度利用状況は開館日(H15.9.28)以降における延べ利用人数

ならここの里キャンプ場、ならここの湯はR6.4.1より民営化。人数は利用人数で掲載。

1 4 農用地利用計画の見直し経過

(単位：ha)

区 分	農 業 振 興 地 域						合 計
	農用地	農 業 用 施設用地	森林原野	住宅地	工業用地	その他	
令和元(2019)	6,234.4	41.9	11,388.5	…	…	4,900.3	22,565.1
令和2(2020)	6,238.8	41.7	11,402.8	…	…	4,881.8	22,565.1
令和3(2021)	5,314.6	41.9	12,326.2	…	…	4,882.4	22,565.1
令和4(2022)	5,278.7	42.3	12,355.9	…	…	4,888.2	22,565.1
令和5(2023)	5,268.3	42.5	12,359.7	…	…	4,894.6	22,565.1
令和6(2024)	5,261.5	42.5	12,330.7	…	…	4,862.7	22,497.4

区 分	農 用 地 区 域							合 計
	農 地				採 草 放牧地	農 業 用 施設用地	開 発 予定地	
	田	畑	樹 園 地	計				
令和元(2019)	2,009.1	622.5	2,367.5	4,999.1	34.4	40.1	149.0	5,222.6
令和2(2020)	2,006.2	628.1	2,375.5	5,009.8	35.1	40.0	156.3	5,241.2
令和3(2021)	1,949.1	513.7	1,969.1	4,431.9	35.1	40.2	733.0	5,240.2
令和4(2022)	1,946.8	489.7	1,969.0	4,405.5	35.1	40.3	759.1	5,240.0
令和5(2023)	1,947.1	489.3	1,965.0	4,401.4	35.1	40.5	759.1	5,236.1
令和6(2024)	1,947.1	489.3	1,965.0	4,401.4	35.1	40.5	759.1	5,236.1

資料：農林課

注：農業振興地域の旧掛川市以外の住宅地及び工業用地は、その他に含まれる。

農用地区域の混牧林地は、開発予定地に含める。

1 5 農業施設の災害復旧状況

年 度	市 単 独		公 共 農 業 施 設		自然災害防止事業		団体営ため池等整備事業	
	件数	金額(千円)	件数	金額(千円)	件数	金額(千円)	件数	金額(千円)
昭和60(1985)	11	4,100	12	30,100	3	26,000	13	108,494
平成元(1989)	6	2,500	2	11,223	3	26,840	13	92,894
5(1993)	45	24,270	-	-	2	23,380	10	241,952
10(1998)	228	76,053	39	255,696	2	24,925	5	92,469
15(2003)	35	9,111	1	2,037	1	6,539	3	32,149
17(2005)	22	6,879	1	5,841	-	-	3	58,004
20(2008)	26	17,170	-	-	-	-	2	42,216
25(2013)	32	13,970	-	-	-	-	1	21,345
30(2018)	34	15,432	-	-	-	-	-	-
令和元(2019)	63	42,503	-	-	-	-	-	-
2(2020)	54	27,759	-	-	-	-	-	-
3(2021)	24	11,751	-	-	-	-	-	-
4(2022)	103	67,304	-	-	-	-	-	-
5(2023)	123	61,799	5	75,541	-	-	-	-
6(2024)	68	39,175	4	150,807	-	-	-	-

資料：農林課

16 大井川右岸用水利用状況

(単位：ha)

年	29 (2017)	30 (2018)	令和元 (2019)	2 (2020)	3 (2021)	4 (2022)	5 (2023)	6 (2024)
地区								
総数	1,613.0	1,638.8	1,634.6	1628.5	1646.5	1642.7	1638.9	1634.5
上内田	30.0	30.0	29.9	29.8	29.7	29.7	29.7	29.7
東山口	25.5	25.5	25.3	25.3	25.3	25.3	25.3	25.1
日坂	0.8	0.8	0.8	0.8	0.8	0.8	0.8	0.8
和田岡	108.8	108.8	108.9	108.1	108.1	108.1	108.1	108.1
西山口	22.5	21.8	21.2	20.7	20.3	20.3	20.3	19.8
掛川	22.7	22.1	21.9	21.5	21.1	20.8	20.5	19.8
粟本	5.9	41.1	41.1	40.9	40.8	40.3	39.8	39.8
曾我	56.8	56.4	56.4	55.1	53.6	53.4	53.2	52.8
西郷	27.6	27.2	27.2	26.9	26.6	26.2	25.8	25.5
桜木	53.0	47.8	47.0	45.8	68.8	68.5	68.2	68.1
原谷	5.6	5.6	5.6	5.6	5.6	5.6	5.6	5.6
西南郷	1.6	1.6	1.6	1.6	1.6	1.6	1.6	1.6
千浜	267.7	267.1	266.2	266	265.9	265.8	265.7	265.9
睦浜	193.1	192.7	191.9	190.8	190.5	189.7	188.9	188.7
大坂	113.7	113.1	113.8	113.4	113.3	113.3	113.3	111.4
土方	47.2	47.1	46.1	46.1	46.1	46.1	46.1	46.1
佐東	104.0	104.0	103.9	103.9	103.8	103.7	103.6	103.6
中	107.3	107.0	107.0	107	106.7	106.7	106.7	106.7
横須賀	50.5	50.5	50.4	50.6	50.6	50.5	50.4	50.4
大淵	198.7	198.6	198.4	198.6	197.3	196.3	195.3	195
山崎	160.8	160.8	160.8	160.8	160.8	160.8	160.8	160.8
市外者入作	9.2	9.2	9.2	9.2	9.2	9.2	9.2	9.2

資料：農林課

17 サンサンファーム利用者の推移

(単位：人)

年度	26 (2014)	27 (2015)	28 (2016)	29 (2017)	30 (2018)	令和元 (2019)	2 (2020)	3 (2021)	4 (2022)	5 (2023)	6 (2024)
利用者数	264,154	244,513	240,291	238,918	216,138	208,600	187,435	145,555	152,284	97,773	20,228

資料：農林課

有限会社サンサンファーム株主総会営業報告(レジ通過客数)より

18 道の駅掛川(農産物販売)利用者の推移

(単位：人)

年度	26 (2014)	27 (2015)	28 (2016)	29 (2017)	30 (2018)	令和元 (2019)	2 (2020)	3 (2021)	4 (2022)	5 (2023)	6 (2024)
利用者数	817,525	868,174	824,047	826,056	772,374	740,854	625,277	612,900	622,442	640,656	651,862

資料：農林課

株式会社道の駅掛川定時株主総会営業報告書(販売業務・実購入者数)より

19 「遠州南部とうもんの里総合案内所」利用状況

(単位：回、人)

年度	とうもん案内処		研修室		体験加工室		展示室		イベント広場		合計
	回数	人数	回数	人数	回数	人数	回数	人数	回数	人数	人数
24 (2012)	312	18,992	167	4,797	80	1,296	304	54,770	77	5,721	85,576
25 (2013)	302	23,476	158	4,120	89	1,980	306	62,054	76	8,436	100,066
26 (2014)	310	22,381	146	4,510	101	2,630	308	62,871	75	5,097	97,489
27 (2015)	306	24,043	116	4,861	79	1,654	312	67,533	61	5,212	103,303
28 (2016)	308	27,606	115	3,724	79	3,201	310	72,117	81	7,188	113,836
29 (2017)	306	26,251	130	3,935	81	2,249	345	74,051	89	5,574	112,060
30 (2018)	308	26,398	126	4,652	79	1,434	306	69,985	87	9,257	111,726
令和元 (2019)	311	24,222	149	3,407	67	1,347	300	69,208	76	4,254	102,438
2 (2020)	309	25,551	112	1,953	50	505	312	75,595	85	2,693	106,297
3 (2021)	307	22,678	126	2,072	50	1,078	312	75,551	88	3,183	104,562
4 (2022)	310	21,741	84	1,836	42	658	313	73,953	78	2,849	101,037
5 (2023)	310	21,789	99	1,758	49	909	310	74,488	130	4,023	102,967
6 (2024)	309	22,111	94	1,889	55	911	312	72,817	110	4,185	101,913

資料：農林課

H 土木・建設

1 道路の現況

(令和6年4月1日現在) (単位: m)

	総 数		国 道		県 道		市 道	
	路 線	延 長	路 線	延 長	路 線	延 長	路 線	延 長
距 離	5,346	1,796,834	2	26,995	26	175,089	5,318	1,594,749

資料: 土木防災課

2 市 道

(令和6年4月1日現在) (単位: m)

	道路 延長 (Km)	幅 員 別						路 面 別		自 動 車 通行不能
		改 良			未 改 良			砂利道	舗装道	
		13.0m 以上	5.5m 以上	5.5m 未満	5.5m 以上	3.5m 以上	3.5m 未満			
距 離	1,594	4,077 0.3%	343,315 (21.5%)	769,736 (48.3%)	0 (0.0%)	29 (0.0%)	477,592 (29.9%)	236,640 (14.8%)	1,358,109 (85.2%)	70,430 (4.4%)

資料: 維持管理課 注: () 内は道路延長に対する割合

3 国道・鉄道

(令和6年4月1日現在) (単位: m)

	国 道		高 速 自 動 車 国 道		鉄 道		
	1号線	150号線	第一東海自動車道	第二東海自動車道	東海道本線	東海道新幹線	天竜浜名湖鉄道
市内距離	15,887	11,108	9,184	11,879	8,800	9,600	10,600

資料: 土木防災課、都市政策課、地域未来共創課

4 農道・林道

(令和6年4月1日現在) (単位: m)

	農 道		林 道	
	路 線	延 長	路 線	延 長
距 離	908	328,580	24	58,240

資料: 農林課 注: 林道に作業道は含まない。

5 橋 梁 (市道)

(令和6年4月1日現在) (単位: m)

	総 数		永 久 橋		木 橋	
	橋 数	延 長	橋 数	延 長	橋 数	延 長
距 離	1,228	13,180	1,227	13,160	1	20

資料: 維持管理課

6 都市計画区域

(令和6年4月1日現在) (単位: ha)

名 称	範 囲	面 積
東遠広域 都市計画区域	掛 川 市 (原田・原泉地区除く)	21,164
	菊 川 市 の 一 部	6,193
	計	27,357

資料: 都市政策課

7 用途別地域地区

(令和6年3月31日現在)

(1) 用途地域

(単位: ha)

種類	決定日	H15. 1. 23	H14. 12. 20	H14. 12. 24	R6. 3. 31	構成比(%)
		(旧掛川市)	(旧大東町)	(旧大須賀町)		
合計		1,918.4	324.8	197.1	2,508.0	100.0
第1種低層住居専用地域		354.5	94.3	37.9	470.7	18.8
第1種中高層住居専用地域		289.0	35.4	30.0	363.4	14.5
第2種低層住居専用地域		18.4	—	—	18.4	0.7
第2種中高層住居専用地域		134.7	38.0	21.0	193.7	7.7
第1種住居地域		312.7	39.0	28.0	379.7	15.1
第2種住居地域		90.1	13.0	32.0	142.1	5.7
準住居地域		29.2	—	—	29.2	1.2
近隣商業地域		29.4	8.1	15.0	52.5	2.1
商業地域		57.5	—	—	57.5	2.3
準工業地域		184.8	21.0	—	205.8	8.2
工業地域		245.8	12.0	4.2	329.7	13.1
工業専用地域		172.3	64.0	29.0	265.3	10.6

(2) 特別用途地区

種類	最終決定日	決定面積 (ha)
特別工業地区	S62. 4. 3	25.0
特別業務地区	H 4. 7. 14	26.4
大規模集客施設制限地区	H20. 2. 19	219.0

(3) 高度地区

種類	最終決定日	決定面積 (ha)
葛ヶ丘・大多郎、青葉台、つくしの、城北	H 7. 8. 1	50.7

(4) 高度利用地区

種類	最終決定日	決定面積 (ha)
掛川連雀地区Aブロック	H 6. 7. 1	0.2
掛川駅前東街区	H21. 7. 15	0.9

(5) 防災地域・準防火地域

種類	最終決定日	決定面積 (ha)
防火地域	—	0.0
準防火地域	H 7. 8. 1	104.7

資料: 都市政策課

8 土地区画整理事業

(令和6年4月1日現在)

事業名		施行年度	面積 (ha)	事業費 (千円)	計画人口	備考	
公共団体施行	1 掛川第一土地区画整理	S35～S44	23.4	95,183	2,200	完了	
	2 掛川第二土地区画整理	S42～S50	12.0	236,883	1,180	〃	
	3 掛川駅前土地区画整理	S48～H2	15.4	8,397,000	1,899	〃	
	4 掛川駅北土地区画整理	S58～H10	13.9	9,915,034	1,818	〃	
	5 宮脇第一土地区画整理	H5～H24	23.3	7,323,077	1,800	〃	
組合施行	6 上張土地区画整理	S42～S46	22.1	190,697	1,820	完了	
	7 下西郷土地区画整理	S44～S50	49.8	541,188	3,860	〃	
	8 花崎土地区画整理	S46～S48	3.0	50,606	280	〃	
	9 七日新田土地区画整理	S47～S50	8.9	227,918	780	〃	
	10 金城土地区画整理	S48～S50	6.2	157,460	460	〃	
	11 大多郎土地区画整理	S49～S52	7.2	285,617	520	〃	
	12 山麓土地区画整理	S50～S53	7.1	311,460	560	〃	
	13 掛川駅南土地区画整理	S50～S63	94.2	9,939,000	10,200	〃	
	14 谷の口土地区画整理	S52～S55	2.7	107,399	240	〃	
	15 西大淵土地区画整理	S53～S56	5.2	171,050	520	〃	
	16 杉谷葛川土地区画整理	S58～S63	21.5	1,718,000	1,903	〃	
	17 東部工業団地土地区画整理	S62～H3	95.8	9,733,402	—	〃	
	18 宮脇桑原土地区画整理	H2～H5	2.1	483,413	181	〃	
	19 水垂第一土地区画整理	S61～H7	13.9	2,507,689	1,118	〃	
	20 家代土地区画整理	S63～H14	34.4	5,142,000	2,070	〃	
	21 長谷土地区画整理	H4～H17	63.9	11,423,000	5,368	〃	
	22 上屋敷・西郷土地区画整理	H4～H18	38.7	5,249,871	2,500	〃	
	23 東名掛川IC周辺土地区画整理	H5～H18	62.1	9,380,886	3,330	〃	
	24 洋望台土地区画整理	H7～H25	16.7	2,164,192	1,200	〃	
	個人施行	25 二瀬川第一地区沿道整備土地区画整理	H16～H18	0.4	153,009	25	完了
		26 二瀬川第二地区沿道整備土地区画整理	H19～H23	0.7	460,943	60	〃
		27 十九首・小鷹町地区沿道整備土地区画整理	H24～H28	0.5	402,161	50	〃
		28 下垂木一丁目土地区画整理	H30～R3	4.9	870,000	240	〃
	合計			650.0	87,638,138	46,182	

資料：土木防災課

9 都市計画道路

(令和6年4月1日現在)

路線名	幅員	延長 (m)		
		計画	改良済	改良完了率 (%)
国道1号掛川バイパス	19	15,700	—	—
第二東名自動車道	37	11,890	11,890	100.00
袋井相良路線	12	2,570	—	—
小笠南部海岸線	25	4,300	—	—
大坂中央線	18	2,660	—	—
千浜中央線	12	1,760	930	52.84
いとくり通り線	16	4,280	—	—
掛川駅西郷線	20	2,470	2,080	84.21
国道一号线	16	6,750	—	—
葛川下俣線	16	2,300	2,300	100.00
杉谷初馬線	16	4,030	3,660	90.82
杉谷家代線	16	7,720	5,990	77.59
駅前通り線	22	480	480	100.00
塩町中央線	16	790	560	70.89
掛川駅葛川線	12	2,830	380	13.43
掛川駅梅橋線	16	5,260	4,360	82.89
上張城西線	12	4,040	3,850	95.30
下俣二瀬川線	17	2,110	1,430	67.77
上張神明線	12	3,030	1,540	50.83
新町仁藤線	12	1,100	290	26.36
満水宮脇線	12	1,010	—	—
宮脇秋葉線	12	4,360	2,500	57.34
長谷桜木線	16	2,470	1,120	45.34
長谷大池線	16	1,440	650	45.14
領家岡津線	12	2,510	—	—
梅橋各和線	16	1,800	—	—
駅南中央線	22	375	375	100.00
駅南循環線	13	1,970	1,970	100.00
矢崎下俣線	12	1,890	1,890	100.00
掛川駅大手線	12	530	530	100.00
松尾奥姫線	12	440	440	100.00
下垂木細谷線	18	1,890	1,310	69.31
千羽石上线	16	1,550	1,550	100.00
千羽水垂線	16	1,350	1,350	100.00
山麓橋線	12	500	110	22.00
掛川インター通線	25	1,010	—	—
長谷中央線	12	1,120	910	81.25
上屋敷中宿線	14	660	660	100.00
水垂西谷田線	14	1,160	270	23.28
掛川東環状線	25	4,750	1,050	22.11

資料：都市政策課

9 都市計画道路（つづき）

（令和6年4月1日現在）

路線名	幅員	延長 (m)		
		計画	改良済	改良完了率 (%)
上張杉谷線	16	1,120	1,120	100.00
杉谷中央線	12	700	700	100.00
富部森平線	12	1,070	—	—
桜が丘通り線	12	1,500	400	26.67
掛川南環状線	25	6,270	3,300	52.63
小笠山公園通り線	25	230	—	—
杉谷五百済線	17	150	150	100.00
北街道路線	16	1,340	—	—
西街道路線	16	440	—	—
掛川街道路線	16	1,860	760	40.86
沖之須街道路線	16	1,160	1,160	100.00
大正路線	12	900	—	—
西幹線	16	1,190	—	—
ふるさと村線	16	1,510	—	—
海洋公園線	16	3,230	2,580	79.88
南幹線	16	3,680	—	—
家代中央線	13	380	380	100.00
家代北循環線	10	540	540	100.00
家代南循環線	10	310	310	100.00
掛川駅ほのぼの通り線	6	100	100	100.00
合計		146,535	67,925	46.35

資料：都市政策課

10 都市計画公園

(令和6年4月1日現在)

名 称	種別	所 在 地	計画決定面積 (㎡)	供用面積 (㎡)	当初計画決定 年 月 日	供 用 開 始 年 月 日
中 央 公 園	街	中央一丁目24-1	2,800	2,963	S40.11.18	H 2. 4. 1
新 知 川 公 園	"	中央一丁目20	3,100	3,100	S40.11.18	S51.10.1
下 俣 児 童 公 園	"	中央二丁目17-1	900	938	S40.11.18	S51.10.1
し ら さ ぎ 公 園	"	緑ヶ丘一丁目7	3,000	3,162	S40.11.18	S51.10.1
弥 八 公 園	"	緑ヶ丘二丁目13	3,500	3,506	S47. 8. 23	S51.10.1
下 俣 第 1 公 園 (おだか公園)	"	小鷹町34	1,000	1,041	S47. 8. 23	S51.10.1
下 俣 第 2 公 園 (中央三丁目公園)	"	中央三丁目136	2,500	2,564	S47. 8. 23	S51.10.1
城 北 公 園	"	城北二丁目19-3	1,800	1,880	S47. 8. 23	S51.10.1
北 門 公 園	"	北門142	2,300	2,347	S47. 8. 23	S51.10.1
弥 生 公 園	"	弥生町100	1,400	1,418	S47. 8. 23	S53. 4. 1
天 王 公 園	"	天王町56	1,700	1,790	S47. 8. 23	S53. 4. 1
下 西 郷 記 念 公 園	"	柳町83	7,100	7,185	S47. 8. 23	S51.10.1
中 宿 公 園	"	中宿131	2,300	2,263	S47. 8. 23	S51.10.1
七 日 町 公 園	"	七日町180	2,700	2,666	S50. 3. 4	S51.10.1
金 城 公 園	"	金城54	1,900	2,022	S50. 3. 4	S51.10.1
立 花 公 園	"	長谷247-2他	1,400	1,732	S50. 3. 4	H 2. 4. 1
大 多 郎 西 公 園	"	大多郎42	1,100	1,114	S53. 4. 7	S53.12.20
清 崎 公 園	"	清崎77	1,200	1,209	S53.12.1	H 2. 4. 1
山 麓 公 園	"	中央高町48	2,000	2,033	S53.12.1	S54. 3. 31
葛ヶ丘公園	"	葛ヶ丘二丁目14-1	4,800	4,866	S57. 7. 26	S58. 3. 31
堀ノ内公園(長谷1号公園)	"	長谷一丁目1-3	6,000	5,985	H 3. 9. 6	H19. 3. 30
極楽公園(長谷2号公園)	"	長谷一丁目20	3,500	—	H 3. 9. 6	—
貴 船 公 園	"	長谷二丁目12-13	2,500	2,501	H 3. 9. 6	H19. 3. 30
高御所公園(浅間公園)	"	高御所1630	2,500	2,627	H 3. 9. 6	H19. 3. 30
長 谷 南 公 園	"	長谷三丁目12-3	6,000	—	H 3. 9. 6	—
不 動 ヶ 谷 公 園	"	和光三丁目4-2	2,000	2,000	H 4. 3. 24	H21. 4. 1
上 張 1 号 公 園	"	矢崎町6-16	2,500	2,500	H 4. 7. 14	R 3. 4. 1
上 張 2 号 公 園	"	杉谷一丁目6-6	2,500	2,498	H 4. 7. 14	R 3. 4. 1
杉 谷 1 号 公 園	"	杉谷南二丁目12-2	2,500	2,499	H 4. 7. 14	R 3. 4. 1
杉 谷 2 号 公 園	"	杉谷南一丁目16-14	2,500	2,500	H 4. 7. 14	R 3. 4. 1
杉 谷 3 号 公 園	"	杉谷南二丁目16-1	2,400	2,369	H 4. 7. 14	R 3. 4. 1
家 代 1 号 公 園 (家代の里3丁目公園)	"	家代の里三丁目12-1	3,200	3,200	H 4. 7. 14	H15. 3. 26
家 代 2 号 公 園 (家代の里2丁目公園)	"	家代の里二丁目4-1	4,400	4,312	H 4. 7. 14	H15. 3. 26
宮 脇 1 号 公 園	"	宮脇二丁目19-37	6,700	6,724	H 5. 3. 31	H24. 9. 29
宮 脇 2 号 公 園	"	宮脇一丁目25-28	1,100	—	H 5. 3. 31	—
家 代 3 号 公 園 (家代の里1丁目公園)	"	家代の里一丁目6-2	2,800	3,799	H 6. 1. 7	H16.10.27

資料：維持管理課

注：小笠山総合運動公園は掛川市分のみの面積

10 都市計画公園（つづき）

（令和6年4月1日現在）

名 称	種別	所 在 地	計画決定面積 (m ²)	供用面積 (m ²)	当初計画決定 年 月 日	供 用 開 始 年 月 日
宮 脇 3 号 公 園	〃	宮脇一丁目25-22	1,100	—	H10. 9. 11	—
二 番 町 公 園 (番町公園)	〃	横須賀1291-2	2,200	2,160	H10. 6. 1	H13. 3. 9
掛 川 公 園 (掛川城公園)	近	掛川1138-24他	29,000	38,168	S51. 7. 21	H26. 1. 31
北 池 公 園	〃	御所原1他	19,000	18,243	S56. 12. 25	H14. 3. 29
駅 南 公 園	〃	南二丁目58	10,000	10,491	S56. 3. 28	H 3. 5. 21
和 光 山 公 園	〃	和光二丁目22	19,000	18,809	H 4. 3. 24	R 3. 4. 1
京 徳 池 公 園	〃	上張1535	40,000	40,332	H 4. 7. 14	H19. 3. 30
安 養 寺 公 園	地	淡陽116他	37,000	48,912	S63. 9. 27	H 5. 10. 1
大 池 公 園	総	大池2136-1他	141,000	132,897	S55. 12. 26	H16. 3. 31
22 世 紀 の 丘 公 園	〃	満水1652他	208,000	87,111	H16. 03. 23	H22. 4. 1
小笠山総合運動公園	広	曾我地区内	978,100	978,100	H 6. 7. 1	H13. 5. 10
い こ い の 広 場	総	細谷1686	81,000	81,000	H25. 04. 05	H25. 04. 05
ゆ う ゆ う パ ー ク	近	下垂木2008-7	20,000	19,921	H29. 03. 31	R03. 07. 08
合 計		49 箇所	1,687,000	1,569,457		

資料：維持管理課

注：小笠山総合運動公園は掛川市分のみ面積

1 1 都市公園（都市計画公園を除く）

（令和6年4月1日現在）

名 称	所 在 地	面 積 (㎡)	供用開始年月日
葛ヶ丘南公園	葛ヶ丘三丁目4-2	1,014	S57. 4. 1
城北東公園	城北一丁目700-5	971	S57. 4. 1
谷の口公園	谷の口町77他	803	H 2. 4. 1
つくし公園	大池3063-1他	821	H 2. 4. 1
城北西公園	城北二丁目715-4	555	S61. 3. 31
大多郎東公園	大多郎84	986	S61. 3. 31
葛ヶ丘東公園	葛ヶ丘二丁目8-68	545	S61. 3. 31
葛ヶ丘自然公園	葛ヶ丘一丁目12-2	5,067	S61. 3. 31
末広公園	長谷224-4	974	H 2. 4. 1
つくし野公園	細谷736-38	658	S61. 3. 31
平和公園	下垂木1821-31	512	H 1. 12. 1
下垂木第1公園	下垂木2190-65	681	S61. 3. 31
下垂木北公園	下垂木800-36他	559	H 2. 4. 1
旭ヶ丘南公園	旭ヶ丘一丁目18-1	3,373	S61. 3. 31
旭ヶ丘西公園	旭ヶ丘一丁目3-4	967	S61. 3. 31
旭ヶ丘北公園	旭ヶ丘二丁目10-9	1,012	S61. 3. 31
久保公園	久保二丁目65	10,590	H 1. 4. 1
八幡公園	下俣南二丁目166	2,847	H 1. 4. 1
天白公園	下俣南一丁目51	1,109	H 1. 4. 1
神代地川公園	南二丁目207	1,544	H 1. 4. 1
亀の甲公園	亀の甲一丁目193	1,869	H 1. 4. 1
利神公園	下俣南一丁目238	1,395	H 1. 4. 1
西ノ原公園	下俣南二丁目28	2,096	H 1. 4. 1
あおい公園	葵町184	2,196	H 1. 12. 1
きねん公園	杉谷一丁目671	2,378	H 1. 12. 1
すぎや公園	杉谷二丁目542	1,890	H 1. 12. 1
紺屋町公園	紺屋町2-1	651	H 1. 12. 1
駅前公園	駅前13-1	1,364	H 3. 5. 21
サングリーン掛川北公園	本郷167-16	1,116	H 5. 10. 1
サングリーン掛川西公園	本郷125-47	650	H 5. 10. 1
秋葉路春公園	秋葉路13-33他	3,743	H 5. 10. 1
飛鳥宮の前公園	下垂木3244-31	621	H 5. 10. 1
ふれあい公園	杉谷451-18他	503	H 5. 10. 1
森林果樹公園	下俣1-90他	119,362	H 6. 2. 1
桑原公園	宮脇1351	650	H 6. 9. 1
横垂東公園	宮脇484-1	686	H 7. 4. 1
横垂西公園	宮脇879-2	716	H 7. 4. 1
水垂グリーンビレッジ公園	水垂1165-15	520	H 8. 9. 1
みはらし公園	初馬2517-120	1,253	H 8. 9. 1
やすらぎ公園	初馬2517-111他	697	H 8. 9. 1
なかよし公園	初馬2517-52	988	H 8. 9. 1
葛ヶ丘ふれあい公園	葛ヶ丘3-17-25	518	H 8. 9. 1

資料：維持管理課

1 1 都市公園（都市計画公園を除く）（つづき）

（令和6年4月1日現在）

名 称	所 在 地	面 積 (㎡)	供用開始年月日
子 隣 公 園	子隣283-18	633	H 8. 9. 1
青 葉 台 公 園	青葉台775-24	952	H 9. 8. 1
く す の き 公 園	城下1-2	550	H11. 7. 1
仁 藤 町 公 園	仁藤町9-2	600	H11. 7. 1
あ す か 野 公 園	下垂木863-16	1,101	H12. 6. 1
秋 葉 路 西 公 園	秋葉路33-1	443	H13. 1. 4
源 ケ 谷 池 公 園	秋葉路25-7他	1,547	H13. 1. 4
秋 葉 路 自 然 公 園	秋葉路25-25	2,921	H13. 1. 4
十 九 首 塚 史 跡 公 園	大池1488-2他	506	H15. 8. 22
花 屋 敷 公 園	上西郷1843-42	698	H17. 1. 24
十 九 首 水 源 地 公 園	大池1445-1他	3,723	H17. 3. 9
コ ミ ュ ニ テ ィ 公 園	大坂423-1他	20,354	H 8. 3. 2
龍 華 院 子 角 山 公 園	掛川1104-3他	12,956	H19. 3. 30
下 俣 公 園	下俣134-14	94	H24. 12. 11
菖 蒲 ケ 谷 池 記 念 公 園	菖蒲ヶ池1番113	1,111	H27. 2. 1
王 城 久 保 公 園	仁藤7番11	249	H27. 7. 1
成 滝 碧 の 里 公 園	成滝47-13	131	H27. 7. 1
鷺 田 北 公 園	大坂546-6	223	H29. 4. 13
鷺 田 南 公 園	大坂546-41	302	H29. 4. 13
洋 望 台 1 号 公 園	洋望台3-3	2,500	R 3. 4. 1
洋 望 台 2 号 公 園	洋望台54	3,785	R 3. 4. 1
掛 川 墓 地 公 園	下俣5	97,000	—
合 計	62 箇所	333,829	

資料：維持管理課

1 2 都市計画駐車場

(令和6年4月1日現在)

名 称	所 在 地	面積(m ²)	決定年月日	構造・台数	供 用
掛川駅南第1駐車場	南一丁目1	2,200	S62. 8. 6	立体自走式6階・467台	地表式・51台
掛川駅南第2駐車場	亀の甲一丁目11-11	4,300	S62. 8. 6	地表式・138台	地表式・144台
掛川駅北駐車場	南西郷66-13	1,400	S62. 8. 6	立体タワー式・283台	地表式・37台
掛川大手門駐車場	城下8-1	1,600	H 4. 12. 25	立体自走式4階・207台	立体式・207台
計	4箇所	9,500		1,095台	439台
掛川駅北第1自転車駐車場	南西郷66-15	930	S62. 8. 6	鉄骨2層・948台	鉄骨2層・1,128台
掛川駅北第2自転車駐車場	駅前68	530	S62. 8. 6	鉄骨2層・406台	地表式・239台
計	2箇所	1,460		1,354台	1,367台

資料：産業労働政策課

1 3 開発行為許可申請状況

年 度	平成10 (1998)	15 (2003)	20 (2008)	25 (2013)	30 (2018)	令和元 (2019)	2 (2020)	3 (2021)	4 (2022)	5 (2023)	6 (2024)
面積(ha)	11.83	1.4	38.6	6.3	0.43	13.58	4.92	8.50	5.01	4.78	3.59
件数(件)	5	3	13	3	1	4	6	7	4	4	4

資料：都市政策課

1 4 建築確認申請状況（新築・増築別）

(単位：件)

年	合 計	新 築	増 築	工 作 物
平成元 (1989)	1,720	1,066	567	87
5 (1993)	1,525	875	574	76
10 (1998)	1,330	779	404	147
17 (2005)	1,053(756)	712(587)	258(142)	83(27)
20 (2008)	853(684)	635(544)	188(122)	30(18)
25 (2013)	847(811)	584(569)	221(205)	42(37)
30 (2018)	778(768)	603(598)	152(148)	23(22)
令和元 (2019)	737(728)	551(546)	165(161)	21(21)
2 (2020)	689(679)	536(528)	121(119)	32(32)
3 (2021)	716(707)	574(574)	118(114)	19(19)
4 (2022)	639(631)	507(501)	105(103)	27(27)
5 (2023)	607(599)	484(479)	97(94)	26(26)
6 (2024)	567(563)	471(471)	80(76)	16(16)

資料：都市政策課

注：() 内は民間指定機関による確認件数のうち数

1 5 建築物確認申請状況(建築用途別)

年	合 計	専用住宅	併用住宅	店舗事務所	工 場	工作物	その他
平成元 (1989)	1,720	1,200	-	82	72	87	279
5 (1993)	1,525	1,079	-	78	74	76	218
10 (1998)	1,330	920	-	54	54	147	155
15 (2003)	1,159(720)	799(663)	19(7)	33(1)	26(-)	115(5)	167(44)
17 (2005)	1,053(756)	694(600)	20(12)	47(21)	46(14)	83(27)	163(80)
20 (2008)	853(684)	635(549)	15(11)	33(18)	35(15)	30(18)	105(73)
25 (2013)	847(811)	637(622)	11(11)	19(17)	24(22)	42(37)	114(104)
30 (2018)	778(768)	640(637)	2(2)	23(23)	35(35)	23(22)	55(49)
令和元 (2019)	737(728)	607(602)	13(13)	11(11)	34(34)	21(21)	51(47)
2 (2020)	689(679)	550(545)	9(8)	23(22)	18(18)	32(32)	57(54)
3 (2021)	716(707)	578(574)	8(8)	25(25)	33(33)	19(19)	53(48)
4 (2022)	639(631)	510(506)	3(3)	27(26)	27(27)	27(27)	45(42)
5 (2023)	607(599)	475(471)	5(5)	17(16)	12(12)	26(26)	72(69)
6 (2024)	567(563)	357(354)	2(2)	16(16)	13(13)	16(16)	163(162)

資料：都市政策課

注：()内は民間指定機関による確認件数のうち数

1 6 市営住宅等の状況

(1) 市営住宅

(令和6年4月1日現在)

名 称	建設年度	所在地	管理戸数	構 造
和田団地	昭和50	和田108-2	24	中耐
吉岡団地	昭和51~53	吉岡215-1	88	中耐
大池第3団地	昭和54	長谷38-1	12	中耐
大池第4団地	昭和55	大池934-6	18	中耐
大池第5団地	昭和59	大池3021-2	12	中耐
大池第6団地	昭和60	長谷360-1	18	中耐
宮脇第2団地	平成元~2	宮脇1丁目4-1	30	中耐
原川団地	平成3,5	領家1607	36	中耐
千浜西団地	平成16	千浜4915	30	中耐
三俣団地	昭和47~48	三俣865,843	87	簡二・中耐
沢上団地	昭和59	西大淵5525-1	10	簡二
暦団地	平成元	西大淵5527	12	中耐
原谷第2団地	平成18,20	本郷572-1,588-2	77	中耐
合計			454	

(2) 再開発住宅

名 称	建設年度	所在地	管理戸数	構 造
十九首団地	昭和55	大池1445-1	42	中耐

(3) 住環境整備モデル住宅

名 称	建設年度	所在地	管理戸数	構 造
仁藤団地	平成元	仁藤町4-5	32	中耐

資料：都市政策課

I 水道・電気

1 上水道普及状況

(単位：人・件)

区分 \ 年度	30 (2018)	令和元 (2019)	2 (2020)	3 (2021)	4 (2022)	5 (2023)	6 (2024)
行政区域内人口	117,978	117,383	116,687	115,943	115,589	115,028	114,678
計画給水人口	115,000	115,000	117,000	117,000	117,000	117,000	117,000
給水人口	116,698	116,142	115,594	114,881	114,505	113,937	113,585
給水件数	49,032	49,477	49,667	50,087	50,651	50,815	51,340

資料：水道課

2 配水量・給水量の推移

(単位：m3)

区分 \ 年度	30 (2018)	令和元 (2019)	2 (2020)	3 (2021)	4 (2022)	5 (2023)	6 (2024)
配水量	17,381,681	17,546,909	17,533,404	16,866,255	16,887,212	17,030,582	17,404,366
給水量	14,749,755	14,735,437	14,808,156	14,653,454	14,407,674	14,232,603	14,163,510

資料：水道課

3 総収益・総費用の推移

(単位：千円)

区分 \ 年度	30 (2018)	令和元 (2019)	2 (2020)	3 (2021)	4 (2022)	5 (2023)	6 (2024)
総収益	2,943,031	2,943,706	2,927,033	2,926,782	3,004,466	2,845,806	2,840,982
総費用	2,654,356	2,636,618	2,637,955	2,639,839	2,792,735	2,688,627	2,751,135
差	288,675	307,088	289,078	286,943	211,731	157,179	89,847

資料：水道課

4 大須賀浄化センター風力発電施設の状況

年度	運転時間 (h)	総発電量 (kWh)	余剰電力 (kWh)	余剰電力売電収入 (円)
平成17 (2005)	4,580	1,242,363	1,137,156	13,372,946
20 (2008)	4,280	1,080,952	752,088	8,844,544
21 (2009)	196	35,147	20,244	238,067
22 (2010)	680	182,078	126,120	1,483,165
23 (2011)	2,277	531,411	339,972	3,998,062
24 (2012)	3,413	938,014	671,592	7,897,912
25 (2013)	4,276	1,144,498	779,040	9,161,500
30 (2018)	4,456	1,189,845	898,766	10,871,463
令和元 (2019)	2,207	686,915	520,219	6,345,937
2 (2020)	4,442	1,285,729	1,004,908	12,380,457
3 (2021)	4,117	1,122,838	912,235	9,497,167
4 (2022)	3,076	851,405	691,270	4,806,676
5 (2023)	2,582	744,071	610,622	4,247,173
6 (2024)	937	118,145	71,919	500,175

資料：水道課

※平成21～23年度の運転実績値が低いのは、設備機器(発電機・ブレード)故障によるもの。

※令和元年の運転実績が低いのは、設備機器(シーケンサー)の故障、雷による機器不具合によるもの。

※令和4年の運転実績がやや低いのは、設備機器(アキュムレーター)の故障によるもの。

※令和5～6年の運転実績が低いのは、設備機器(トルクアーム等)の故障によるもの。

J 福 祉

1 生活保護の状況

(各年度4月1日現在) (単位:人)

年度	世帯	人員	種 類 別 保 護 状 況 (年 間 の べ 数)											
			生活扶助		住宅扶助		教育扶助		介護扶助		医療扶助		葬祭扶助	
			世帯	人員	世帯	人員	世帯	人員	世帯	人員	世帯	人員	世帯	人員
平成17 (2005)	1,287	1,530	1,036	1,267	669	867	54	78	340	329	1,245	1,428	2	2
20 (2008)	1,333	1,639	1,113	1,382	749	1,003	68	96	362	383	1,276	1,483	4	4
25 (2013)	2,593	3,219	1,983	2,536	1,701	2,273	88	114	551	551	2,230	2,682	8	8
30 (2018)	2,946	3,693	2,279	2,943	2,201	2,891	136	229	738	750	2,545	3,081	9	9
令和元 (2019)	3,044	3,848	2,326	3,031	2,261	2,998	125	221	688	701	2,634	3,227	8	8
2 (2020)	3,187	4,007	2,373	3,057	2,322	3,032	99	161	669	673	2,547	3,401	5	5
3 (2021)	3,574	4,459	2,684	3,462	2,591	3,376	125	190	721	721	3,166	3,841	7	7
4 (2022)	3,594	4,506	2,787	3,576	2,673	3,505	145	227	804	804	2,994	3,962	12	12
5 (2023)	3,685	4,558	2,912	3,627	2,768	3,555	139	239	787	787	3,361	4,032	13	13
6 (2024)	3,610	4,451	2,885	3,607	2,832	3,553	164	260	793	793	3,235	3,890	6	6

2 生活保護費の支出状況

区 分	令和元(2019)		2(2020)		3(2021)		4(2022)		5(2023)		6(2024)	
	支出額	構成比	支出額	構成比	支出額	構成比	支出額	構成比	支出額	構成比	支出額	構成比
	円	%	円	%	円	%	円	%	円	%	円	%
生活扶助費	136,446,894	25.5	140,594,030	25.4	154,355,003	25.0	164,256,614	26.6	168,820,720	27.3	165,234,855	26.7
住宅扶助費	72,575,241	13.6	73,734,774	13.3	82,019,991	13.3	84,114,252	13.6	87,940,760	14.2	89,310,118	14.5
教育扶助費	1,714,463	0.3	1,474,826	0.3	1,679,318	0.3	1,986,878	0.3	1,981,538	0.3	2,340,677	0.4
介護扶助費	24,002,749	4.5	18,293,014	3.3	18,565,576	3.0	21,967,834	3.6	19,123,405	3.1	17,147,581	2.8
医療扶助費	269,102,628	50.3	284,144,291	51.3	328,898,856	53.2	305,585,439	49.5	322,017,580	52.1	371,866,637	60.2
出産扶助費	0	0.0	1,007,668	0.2	0	0.0	1,150,610	0.2	0	0.0	0	0.0
生業扶助費	1,005,947	0.2	1,444,586	0.3	453,440	0.1	1,326,954	0.2	895,854	0.1	507,026	0.1
葬祭扶助費	1,980,595	0.4	900,412	0.2	957,833	0.2	3,197,284	0.5	2,191,557	0.4	1,998,543	0.3
小 計	506,828,517	94.6	521,593,601	94.3	586,930,017	95.0	583,585,865	94.4	602,971,414	95.0	648,405,437	95.6
施設事務費	28,651,542	5.4	31,784,159	5.7	30,691,875	5.0	34,312,834	5.6	31,662,179	5.0	29,620,926	4.4
合 計	535,480,059	100.0	553,377,760	100.0	617,621,892	100.0	617,898,699	100.0	634,633,593	100.0	678,026,363	100.0

資料:福祉課

3 児童手当（子ども手当）の支給状況

年度		区 分	受給者数 (人)	算定基礎児童数 (人)	支給額 (千円)
2 (2020)	児童 手当	3 歳 未 満 被 用 者		2,181	400,185
		3 歳 未 満 非 被 用 者		202	38,745
		3 歳 以 上 小 学 校 修 了 前 被 用 者		7,844	1,024,540
		3 歳 以 上 小 学 校 修 了 前 非 被 用 者		1,026	133,830
		中 学 生		2,807	344,240
		特例給付		827	49,115
		合 計		9,005	14,887
3 (2021)	児童 手当	3 歳 未 満 被 用 者		2,034	374,760
		3 歳 未 満 非 被 用 者		213	37,320
		3 歳 以 上 小 学 校 修 了 前 被 用 者		7,424	1,007,155
		3 歳 以 上 小 学 校 修 了 前 非 被 用 者		902	126,655
		中 学 生		3,327	337,100
		特例給付		714	44,380
		合 計		8,861	14,614
4 (2022)	児童 手当	3 歳 未 満 被 用 者		1,924	353,805
		3 歳 未 満 非 被 用 者		253	42,510
		3 歳 以 上 小 学 校 修 了 前 被 用 者		7,947	985,250
		3 歳 以 上 小 学 校 修 了 前 非 被 用 者		1,001	123,465
		中 学 生		2,844	343,860
		特例給付		477	33,140
		合 計		8,437	14,446
5 (2023)	児童 手当	3 歳 未 満 被 用 者		1,789	330,345
		3 歳 未 満 非 被 用 者		228	43,755
		3 歳 以 上 小 学 校 修 了 前 被 用 者		7,569	941,800
		3 歳 以 上 小 学 校 修 了 前 非 被 用 者		1,123	133,975
		中 学 生		2,785	336,300
		特例給付		513	29,185
		合 計		8,248	14,007
6 (2024)	児童 手当	3 歳 未 満 被 用 者		1,692	333,225
		3 歳 未 満 非 被 用 者		203	42,855
		3 歳 以 上 小 学 校 修 了 前 被 用 者		7,492	998,520
		3 歳 以 上 小 学 校 修 了 前 非 被 用 者		1,164	153,780
		中 学 生		2,871	365,170
		高 校 生		3,051	134,140
		特例給付		524	20,130
合 計		9,783	16,997	2,047,820	

資料：こども政策課

4 身体障がい者の状況

(単位：人)

年度	総数	肢体不自由者	聴覚・平衡・言語機能障がい者	視覚障がい者	内部障がい者
平成10 (1998)	3,460	1,950	438	353	719
15 (2003)	4,153	2,249	483	392	1,029
20 (2008)	3,597	1,963	345	280	1,009
25 (2013)	4,025	2,204	377	291	1,153
30 (2018)	3,894	2,007	383	265	1,239
令和元 (2019)	3,876	1,972	376	267	1,261
2 (2020)	3,439	1,708	336	232	1,163
3 (2021)	3,301	1,628	314	223	1,136
4 (2022)	3,273	1,596	305	222	1,150
5 (2023)	3,370	1,611	319	227	1,213
6 (2024)	3,331	1,577	311	227	1,216

資料：福祉課

5 各種相談件数

(単位：件)

年度 内 容	平成30 (2018)	令和元 (2019)	2 (2020)	3 (2021)	4 (2022)	5 (2023)	6 (2024)
総 数	1,874	1,673	1,313	1,056	1,600	1,664	1,169
心 身 障 害	232	237	182	157	354	316	105
人 権 身 の 上	42	25	11	8	5	7	2
結 婚	497	387	277	141	205	211	116
法 律	296	296	319	293	289	340	239
心 配 事	50	49	47	25	43	45	46
子 育 て	757	679	477	432	704	745	661

資料：福祉課・こども相談課

6 福祉館利用状況

(単位：回)

年度 内 容	平成30 (2018)	令和元 (2019)	2 (2020)	3 (2021)	4 (2022)	5 (2023)	6 (2024)
総 数	3,704	3,882	2,837	2,850	3,306	3,306	3,306
つ く し 会 館	2,275	2,445	1,684	1,812	2,205	2,205	2,205
千 浜 会 館	232	224	159	171	198	198	198
浜 野 会 館	623	655	568	441	480	480	480
睦 三 会 館	574	558	426	426	423	423	423

資料：福祉課

7 児童館利用状況

(1) 大東児童館

(単位：日、人)

区分 年度・月	開館日数	来館者						利用者数	日平均利用者数
		幼児	小学生	中学生	高校生	大人			
令和元(2019)	268	6,327	6,455	608	61	6,160	19,611	73	
2(2020)	240	1,659	1,153	201	22	1,519	4,554	19	
3(2021)	273	2,513	1,384	206	52	2,229	6,384	19	
4(2022)	290	3,262	2,555	289	50	3,021	9,177	32	
5(2023)	289	4,633	5,178	266	58	3,766	13,901	48	
6(2024)	288	4,947	5,677	374	37	4,184	15,219	53	
令和6年4月	25	393	531	73	7	329	1,333	53	
5月	24	312	508	7	3	245	1,075	45	
6月	25	310	352	42	1	295	1,000	40	
7月	26	484	631	84	3	475	1,677	65	
8月	24	448	384	42	3	354	1,231	51	
9月	23	402	476	54	2	342	1,276	55	
10月	25	464	651	20	4	405	1,544	62	
11月	24	330	622	9	1	314	1,276	53	
12月	23	407	359	10	6	297	1,079	47	
令和7年1月	22	364	414	5	4	259	1,046	48	
2月	22	467	332	10	2	411	1,222	56	
3月	25	566	417	18	1	458	1,460	58	

(2) 大須賀児童館

(単位：日、人)

区分 年度・月	開館日数	来館者					利用者数	日平均利用者数
		幼児	小学生	中学生	高校生	大人		
令和元(2019)	267	3,080	5,935	652	145	3,398	13,210	49
2(2020)	241	1,406	1,691	274	119	1,565	5,055	21
3(2021)	273	1,554	2,883	174	104	1,702	6,417	24
4(2022)	291	2,349	3,604	392	113	2,559	9,017	31
5(2023)	291	2,076	5,169	1,267	96	2,322	10,930	38
6(2024)	288	2,071	5,759	2,074	99	2,158	12,161	42
令和6年4月	24	157	440	312	5	163	1,077	45
5月	24	135	455	195	0	142	927	39
6月	25	159	630	189	9	169	1,156	46
7月	26	168	571	226	3	157	1,125	43
8月	24	290	537	213	15	328	1,383	58
9月	23	196	433	114	37	191	971	42
10月	26	187	610	152	10	191	1,150	44
11月	24	163	460	166	5	210	1,004	42
12月	23	117	366	179	0	143	805	35
令和7年1月	22	110	345	96	8	114	673	31
2月	22	147	289	117	0	150	703	32
3月	25	242	623	115	7	200	1,187	47

資料：こども政策課

8 老人福祉センター利用状況

(1) 老人福祉センター「山王荘」

(単位：件、人)

年度	老人		公共		一般		合計	
	件数	人数	件数	人数	件数	人数	件数	人数
平成元 (1989)	12,894
10 (1998)	10,501
20 (2008)	793	12,037	51	1,161	6	191	850	13,389
25 (2013)	887	12,396	52	1,133	5	43	944	13,572
30 (2018)	970	11,920	75	1,413	2	2	1,047	13,335
令和元 (2019)	860	10,652	71	1,109	0	0	931	11,761
5 (2023)	549	4,919	212	2,704	0	0	761	7,623
6 (2024)	563	4,830	224	3,178	0	0	787	8,008

(2) 大須賀老人福祉センター

(単位：件、人)

年度	老人		公共		一般		合計	
	件数	人数	件数	人数	件数	人数	件数	人数
平成元 (1989)	...	15,358	...	8,081	...	440	...	23,879
10 (1998)	...	10,387	...	4,785	...	337	...	15,509
20 (2008)	780	10,626	271	4,594	7	209	1,058	15,429
25 (2013)	971	14,080	326	4,825	16	107	1,313	19,012
30 (2018)	831	12,898	315	5,534	2	8	1,148	18,440
令和元 (2019)	651	10,977	295	5,642	0	0	946	16,619
5 (2023)	574	6,410	480	5,138	0	0	1,054	11,548
6 (2024)	559	6,349	601	4,876	0	0	1,160	11,225

資料：長寿推進課

9 22世紀の丘公園コミュニティセンター「たまり～な」利用状況

(1) 研修室

(単位：件、人)

年度	老人		公共		一般		合計	
	件数	人数	件数	人数	件数	人数	件数	人数
平成30 (2018)	1,461	33,375	32	1,116	1,278	24,011	2,771	58,502
令和元 (2019)	1,271	28,843	34	628	1,239	23,140	2,544	52,611
2 (2020)	713	9,856	23	367	949	13,029	1,685	23,252
3 (2021)	857	12,239	42	681	1,160	15,463	2,059	28,383
4 (2022)	1,076	15,069	50	1,300	1,327	17,159	2,453	33,528
5 (2023)	796	12,548	23	456	1,217	16,776	2,632	36,317
6 (2024)	871	13,398	30	909	1,258	17,617	2,528	36,464

(2) プール・浴室

(単位：人)

年度	一般		減免		合計		
	男	女	男	女	男	女	総数
令和元 (2019)	12,647	10,110	919	714	13,566	10,824	24,390
2 (2020)	8,630	7,483	536	466	9,166	7,949	17,115
3 (2021)	9,792	7,351	747	831	10,539	8,182	18,721
4 (2022)	6,557	5,386	382	492	6,939	5,878	12,817

資料：維持管理課（プール・浴室は令和4年11月16日から営業停止）

10 養護老人ホーム入所者数

(1) 「ききょう荘」男女別入荘者数

(各年4月1日現在) (単位：人、歳)

年	入荘者数			平均年齢	
	男	女	計	男	女
平成元 (1989)	15	34	49	73.0	77.0
5 (1993)	12	38	50	76.0	80.0
10 (1998)	17	33	50	76.9	81.8
15 (2003)	17	32	49	78.3	82.9
20 (2008)	14	32	46	80.2	81.2
25 (2013)	24	20	44	73.9	80.0
30 (2018)	20	16	36	71.3	81.5
31 (2019)	22	18	40	71.1	82.8
令和2 (2020)	26	17	43	72.0	80.5
3 (2021)	24	16	40	72.9	81.1
4 (2022)	26	16	42	73.1	80.8
5 (2023)	21	9	30	74.6	78.1
6 (2024)	23	7	30	75.4	77.2

(2) 小笠老人ホーム市別入所者数

(令和6年4月1日現在) (単位:人、歳)

	総数	掛川市	菊川市	御前崎市	磐田市	森町	平均年齢
男	19	12	5	0	2	0	75.2
女	20	15	3	0	0	2	81.8
計	39	27	8	0	2	2	78.5

資料:長寿推進課

1.1 国民年金の状況

(1) 被保険者数の推移

(各年度末現在) (単位:人)

年度	第1号被保険者		任意加入者		第3号被保険者		合計		
	男	女	男	女	男	女	男	女	計
平成10 (1998)	6,979	7,149	17	79	25	9,531	7,021	16,759	23,780
15 (2003)	8,537	8,105	13	46	42	9,745	8,592	17,896	26,488
20 (2008)	8,011	7,540	30	63	61	9,432	8,102	17,035	25,137
25 (2013)	6,930	6,585	36	81	75	8,469	7,041	15,135	22,176
30 (2018)	5,415	4,932	36	55	60	7,412	5,511	12,399	17,910
令和元 (2019)	5,301	4,897	38	52	75	7,130	5,414	12,079	17,493
5 (2023)	5,078	4,491	53	63	90	5,823	5,221	10,377	15,598
6 (2024)	5,068	4,478	50	62	85	5,368	5,203	9,908	15,111

注:第3号被保険者とは、厚生年金や共済年金に加入している者に扶養されている配偶者

(2) 受給権者数と受給金額の推移

(単位:人、千円)

年度	老齢基礎年金 (注1)		障害基礎年金 (注2)		遺族基礎年金 (注3)		老齢福祉年金		合計	
	受給権者	年金額	受給権者	年金額	受給権者	年金額	受給権者	年金額	受給権者	年金額
平成10 (1998)	17,747	9,229,972	1,224	1,101,817	274	204,833	256	103,376	19,501	10,639,998
15 (2003)	20,858	12,230,591	1,351	1,198,010	306	233,189	43	17,199	22,558	13,678,989
20 (2008)	23,641	14,998,138	1,472	1,283,386	270	199,218	6	2,435	25,389	16,483,177
25 (2013)	27,268	18,129,195	1,632	1,399,912	229	165,891	-	-	29,129	19,694,998
30 (2018)	31,126	21,594,550	1,775	1,516,591	195	146,954	-	-	33,096	23,258,095
令和元 (2019)	31,434	21,950,976	1,783	1,521,595	195	146,159	-	-	33,412	23,618,730
5 (2023)	32,477	23,498,187	1,889	1,633,233	216	167,436	-	-	34,582	25,298,856
6 (2024)	32,590	24,306,250	1,901	1,686,683	210	167,534	-	-	34,701	26,160,467

(注1):老齢基礎年金に含む…老齢年金、通算老齢年金 (注2):障害基礎年金に含む…障害年金

(注3):遺族基礎年金に含む…寡婦年金

資料:国保年金課

K 保健・衛生

1 医療施設数

(各年4月1日現在)

年	総数	病 院		一般診療所		歯科診療所		助 産 所		施術所
		病院数	病床数	診療所数	病床数	診療所数	病床数	助産所数	病床数	
令和元 (2019)	202	5	1,330	79	65	49	-	2	3	67
2 (2020)	198	5	1,180	76	46	48	-	2	3	67
3 (2021)	202	5	1,180	79	58	49	-	3	3	66
4 (2022)	202	5	1,180	79	58	49	-	3	3	66
5 (2023)	203	5	1,180	78	58	49	-	3	3	68
6 (2024)	200	5	1,180	77	56	47	-	3	3	68

資料：西部健康福祉センター 注：「病院」とは患者20人以上の収容施設を有するもの
「診療所」とは患者の収容施設を有しないもの又は
19人以下の患者を入院させるための施設を有するもの

2 中東遠総合医療センターの状況

(1) 診療科目別医師数

(4月1日現在) (単位：人)

年	総 数	内 科	糖尿病・内分泌内科	腎臓内科	血液・腫瘍内科	脳神経内科	呼吸器内科	消化器内科	循環器内科	外 科	消化器外科	呼吸器外科	血管外科	乳腺外科	整形外科	脳神経外科	小 児 科	産婦人科	泌尿器科	皮膚科・皮膚腫瘍科	眼 科	耳鼻いんこう科	放射線診断科	腫瘍放射線科	麻 酔 科	リハビリテーション科	歯科口腔外科	病理診断科	臨床検査科	救急科	IVR・画像診断センター	臨床研修センター	人間ドック・健診センター
2 (2020)	103	2	2	6	1	2	5	4	9	9	(6)	0	(1)	(1)	7	4	7	6	4	3	4	3	1	1	7	-	3	1	1	3	2	6	-
3 (2021)	104	2	2	4	1	2	5	4	7	10	(3)	0	(1)	(1)	8	5	7	6	4	4	6	3	1	1	6	1	4	1	1	4	2	3	-
4 (2022)	108	3	2	4	0	2	5	3	7	10	(4)	0	(1)	(1)	9	4	8	5	4	4	5	3	1	1	7	1	4	1	1	5	2	6	1
5 (2023)	109	2	2	6	0	2	4	4	9	10	(4)	0	(1)	(1)	10	4	8	5	4	5	4	4	1	0	7	2	4	1	1	4	2	3	1
6 (2024)	117	2	1	5	0	2	5	4	9	11	(4)	0	(1)	(1)	12	5	10	5	4	4	5	4	1	0	6	3	4	2	1	5	2	4	1

資料：中東遠総合医療センター () は再掲

(2) 病床数及び職員数

(4月1日現在) (単位：床、人)

年	病 床 数		職 員 数					
	一 般	感染症	総 数	医 師	医療技術者	看護師	事務員	その他
令和元 (2019)	496	4	904	97	170	545	65	27
2 (2020)	496	4	909	103	174	541	65	26
3 (2021)	496	4	912	104	177	541	64	26
4 (2022)	496	4	931	108	186	545	66	26
5 (2023)	496	4	943	109	189	550	69	26
6 (2024)	496	4	976	117	207	559	68	25

資料：中東遠総合医療センター

(3) 科別患者利用状況

(単位：人)

区分 \ 年度	平成30(2018)	令和元(2019)	2(2020)	3(2021)	4(2022)	5(2023)	6(2024)
外来患者 総数	303,010	290,167	269,787	273,650	280,394	280,514	280,980
内 科	7,315	7,700	8,070	7,771	10,843	8,987	7,773
糖尿病・内分泌内科	14,295	13,783	13,692	11,979	12,058	11,972	11,650
腎 臓 内 科	7,022	6,861	7,091	5,937	6,869	7,193	6,719
血液・腫瘍内科	4,649	3,816	4,574	3,131	1,988	1,797	2,009
脳 神 経 内 科	9,962	10,393	10,636	10,784	11,642	11,131	11,771
呼吸器内科	13,214	12,462	12,315	12,022	11,349	11,080	11,860
消化器内科	18,528	16,264	11,424	11,664	12,951	13,748	14,927
循環器内科	18,625	18,584	17,591	16,976	14,922	15,754	15,454
外 科	17,729	18,253	18,170	18,286	19,247	19,066	19,831
小 児 外 科	外科に含む	外科に含む	外科に含む	外科に含む	外科に含む	外科に含む	外科に含む
呼吸器外科	外科に含む	外科に含む	外科に含む	外科に含む	外科に含む	外科に含む	外科に含む
整形外科	24,310	20,744	20,505	18,518	20,380	19,732	20,328
リウマチ科	481	219	181	371	391	361	438
脳 神 経 外 科	8,031	6,899	5,567	5,071	4,657	4,455	4,651
小 児 科	21,776	18,489	14,790	16,000	15,627	14,276	13,648
産 婦 人 科	20,019	18,390	15,535	15,977	14,855	13,895	13,126
泌尿器科	12,280	12,063	11,196	11,100	12,315	12,574	13,137
皮膚科・皮膚腫瘍科	14,953	15,522	13,806	15,525	16,724	17,246	16,279
眼 科	19,757	19,786	17,980	19,224	20,003	18,691	18,742
耳鼻いんこう科	12,274	12,670	11,920	12,304	13,044	13,620	13,516
放射線診断科	8,411	8,263	7,880	7,258	6,873	6,759	6,888
麻 酔 科	4,326	4,058	4,420	4,694	4,728	5,278	4,663
リハビリテーション科	91	68	43	7,842	9,853	13,765	14,608
歯科口腔外科	10,980	10,924	12,359	12,582	12,704	13,209	12,845
精 神 科	47	55	62	0	2	1	0
病理診断科						0	7
救 急 科	17,248	17,182	13,349	13,447	11,627	12,372	13,236
血液浄化センター	16,630	16,719	16,631	15,187	14,742	13,552	12,874
入院患者 総数	158,667	151,964	130,916	137,550	141,307	142,528	151,769
内 科	4,391	4,337	3,644	3,508	6,219	4,206	1,873
糖尿病・内分泌内科	2,498	2,593	1,490	2,153	1,619	1,854	326
腎 臓 内 科	7,037	8,138	6,924	7,234	8,033	10,259	7,797
血液・腫瘍内科	819	0	1,901	431	0	0	0
脳 神 経 内 科	7,312	7,409	7,028	7,846	7,620	11,238	11,980
呼吸器内科	18,881	16,455	15,219	16,202	12,573	12,055	14,467
消化器内科	18,595	14,772	9,872	9,331	8,862	8,174	12,323
循環器内科	20,395	18,967	16,451	16,362	18,314	17,907	19,843
外 科	12,360	11,735	11,451	12,074	14,589	14,247	15,169
小 児 外 科	外科に含む	外科に含む	外科に含む	外科に含む	外科に含む	外科に含む	外科に含む
呼吸器外科	外科に含む	外科に含む	外科に含む	外科に含む	外科に含む	外科に含む	外科に含む
整形外科	19,672	18,761	15,263	18,081	21,243	19,027	19,128
リウマチ科	7	59	0	0	0	0	0
脳 神 経 外 科	12,671	14,722	11,754	13,361	11,798	11,993	14,911
小 児 科	5,447	5,129	4,755	4,787	4,527	4,072	5,066
産 婦 人 科	9,908	9,265	7,186	7,748	7,181	6,892	6,376
泌尿器科	7,056	7,541	5,911	5,964	6,263	6,965	8,307
皮膚科・皮膚腫瘍科	3,314	3,029	2,266	2,744	2,474	3,182	3,629
眼 科	2,287	2,360	2,826	3,437	3,621	3,196	3,117
耳鼻いんこう科	3,694	4,672	4,523	3,624	3,578	3,838	4,034
放射線診断科	19	4	23	18	10	5	0
麻 酔 科	0	0	0	21	0	0	0
リハビリテーション科	-	-	-	40	293	650	616
歯科口腔外科	1,576	1,434	1,721	1,814	1,957	2,274	2,245
精 神 科	0	0	0	0	0	0	0
救 急 科	541	582	708	770	533	494	562

資料：中東遠総合医療センター

(4) 診療圏別患者利用状況

(単位：人)

区分 \ 年度	平成30 (2018)	令和元 (2019)	2 (2020)	3 (2021)	4 (2022)	5 (2023)	6 (2024)
外来患者 総数	303,010	290,167	269,787	273,650	280,394	280,514	280,980
掛川市	171,269	164,089	152,735	151,067	153,615	153,240	154,930
袋井市	66,367	61,938	56,863	59,126	59,861	59,462	58,811
菊川市	26,653	27,770	26,748	28,532	30,090	31,428	30,363
御前崎市	14,811	13,968	12,553	13,168	13,928	14,268	14,234
森町	6,155	5,475	5,620	5,950	6,497	6,003	6,158
磐田市	4,527	4,674	4,453	4,870	4,913	4,677	4,678
その他の県内	9,902	9,305	8,970	9,501	9,910	9,977	10,233
県外	3,326	2,948	1,845	1,436	1,580	1,459	1,573
入院患者 総数	158,667	151,964	130,916	137,550	141,307	142,528	151,769
掛川市	86,444	82,622	72,283	71,700	72,705	75,480	82,203
袋井市	38,693	36,450	30,899	34,756	37,602	35,806	37,403
菊川市	11,916	12,761	11,264	12,367	11,558	12,719	13,799
御前崎市	8,485	7,927	6,434	7,009	6,356	7,802	7,140
森町	3,347	3,278	2,785	3,772	3,958	3,209	3,653
磐田市	2,597	2,658	2,053	2,105	2,859	2,316	2,373
その他の県内	5,058	4,384	4,133	4,372	4,765	4,049	4,057
県外	2,127	1,884	1,065	1,469	1,504	1,147	1,141

資料：中東遠総合医療センター

注：平成25年5月1日開院

(5) 時間外救急患者取扱状況

(単位：人) (単位：人) (単位：人)

区分 \ 年度	平成30 (2018)	令和元 (2019)	2 (2020)	3 (2021)	4 (2022)	5 (2023)	6 (2024)
患者数計	20,550	18,656	13,376	15,185	15,219	16,858	18,273
入院	4,700	4,425	3,856	4,264	4,078	4,339	4,760
外来	15,641	14,002	9,341	10,640	10,826	12,215	13,171
その他	209	229	276	281	315	304	342
1日平均患者数	56.3	51.0	37.0	41.6	41.7	46.1	50.1

資料：中東遠総合医療センター

注：平成25年5月1日開院

(6) 人間ドック利用状況

(単位：人) (単位：人) (単位：人)

区分 \ 年度	平成30 (2018)	令和元 (2019)	2 (2020)	3 (2021)	4 (2022)	5 (2023)	6 (2024)
利用者総数	11,998	12,333	11,484	14,592	15,431	16,248	17,161
一泊ドック	37	24	15	12	16	14	2
日帰りドック	9,765	9,967	8,906	11,682	12,427	13,194	13,952
脳ドック	333	325	231	309	277	263	264
PETがん検診	24	46	15	94	166	44	47
健康診断	1,839	1,971	2,317	2,495	2,545	2,733	2,896

資料：中東遠総合医療センター

注：生活習慣病予防検診、市婦人科検診は除外

(7) 科別手術状況

(単位：件) (単位：件) (単位：件)

区分 \ 年度	平成30 (2018)	令和元 (2019)	2 (2020)	3 (2021)	4 (2022)	5 (2023)	6 (2024)
総 数	4,718	4,922	5,005	5,665	6,202	6,225	6,477
内 科	82	89	108	89	94	70	62
外 科	835	845	744	739	868	851	823
整 形 外 科	1,068	957	1,017	1,197	1,187	1,228	1,210
脳 神 経 外 科	210	194	138	161	177	161	218
小 児 科	0	0	0	0	0	0	0
産 婦 人 科	489	479	389	462	472	448	445
泌 尿 器 科	436	505	520	546	585	586	649
皮 膚 科・皮 膚 腫 瘍 科	114	203	274	303	346	288	341
眼 科	1,008	1,148	1,249	1,644	1,864	1,915	1,981
耳 鼻 い ん こ う 科	241	266	256	193	263	283	379
歯 科 口 腔 外 科	235	236	310	331	346	395	369

資料：中東遠総合医療センター

3 国民健康保険決算状況

(歳入) (単位：千円)

科目 \ 年度	平成30 (2018)	令和元 (2019)	2 (2020)	3 (2021)	4 (2022)	5 (2023)	6 (2024)
国保税	2,509,737	2,464,087	2,402,695	2,367,041	2,379,996	2,264,063	2,291,295
国庫支出金	15	3,223	12,157	3,676	184	357	16,858
県支金	7,966,487	8,097,341	7,863,386	8,287,873	8,216,780	8,193,995	8,085,337
繰入金	876,577	1,078,897	1,065,577	1,022,372	1,053,872	1,171,352	1,073,547
繰越金	607,931	199,886	254,359	264,879	189,179	159,159	176,227
その他	42,087	108,560	104,617	71,958	91,027	80,863	66,892
歳入合計	12,002,834	11,951,994	11,702,791	12,017,799	11,931,038	11,869,789	11,710,156

(歳出) (単位：千円)

科目 \ 年度	30 (2018)	令和元 (2019)	2 (2020)	3 (2021)	4 (2022)	5 (2023)	6 (2024)
総務費	147,406	155,313	159,928	147,594	153,266	146,391	180,348
保険給付費	7,781,322	7,900,013	7,605,892	8,069,252	8,006,571	7,999,587	7,906,423
国保事業納付金	3,246,901	3,304,508	3,223,900	3,220,330	3,218,578	3,192,570	3,027,643
保健事業費	105,890	114,771	107,016	112,247	110,906	108,202	104,044
公債費	4	11	17	8	14	264	3,634
介護納付金	—	—	—	—	—	—	—
その他	521,426	223,019	341,159	279,189	282,545	80,934	66,185
老人保健拠出金等	—	—	—	—	—	—	—
歳出合計	11,802,949	11,697,635	11,437,912	11,828,620	11,771,880	11,527,948	11,288,277
歳入歳出差引額	199,885	254,359	264,879	189,179	159,158	341,841	421,879

資料：国保年金課

4 国民健康保険からみた病類別医療状況

(各年8月レセプト)

病名	令和3年		令和4年		令和5年		令和6年	
	件数	金額(千円)	件数	金額(千円)	件数	金額(千円)	件数	金額(千円)
〈外来〉								
総数	18,175	449,290	17,791	438,754	17,060	427,318	17,167	436,284
新生物	560	68,771	552	75,350	550	74,229	533	71,066
内分泌、栄養及び代謝疾患	3,355	60,708	3,167	57,179	3,000	52,759	2,879	51,799
精神及び行動の障害	889	18,707	853	16,402	822	15,728	845	16,639
神経系の疾患	908	21,163	923	20,610	853	18,197	889	23,023
視聴器の疾患	2,160	33,262	2,111	31,301	1,940	28,784	1,894	26,675
循環器系の疾患	3,327	56,903	3,194	50,276	3,020	45,971	2,930	47,830
呼吸器系の疾患	1,124	20,855	966	18,080	1,268	24,335	1,384	25,363
消化器系の疾患	1,037	24,676	1,010	24,600	910	23,998	899	25,342
皮膚及び皮下組織の疾患	879	10,988	882	9,347	846	9,645	908	9,846
筋骨格系及び結合組織の疾患	2,142	48,229	2,125	46,996	1,956	43,532	1,998	43,190
尿路生殖器系の疾患	716	58,436	748	59,211	732	57,918	699	59,063
損傷及び中毒	324	5,999	341	6,835	289	6,662	338	8,635
その他	754	20,593	919	22,567	874	25,560	971	27,807
〈入院〉								
総数	420	266,584	392	257,348	400	262,597	447	297,890
新生物	50	40,494	60	59,031	58	51,827	64	67,529
内分泌、栄養及び代謝疾患	8	1,495	13	6,992	8	4,101	11	4,752
精神及び行動の障害	73	32,313	67	26,896	58	26,551	58	26,982
神経系の疾患	45	19,936	42	18,149	48	24,188	42	22,944
視聴器の疾患	28	11,628	30	11,272	33	10,838	26	12,388
循環器系の疾患	69	71,915	54	52,113	50	45,906	49	40,362
呼吸器系の疾患	22	16,713	23	13,369	18	11,170	28	20,645
消化器系の疾患	24	14,524	29	12,649	22	12,926	31	14,096
筋骨格系及び結合組織の疾患	26	19,179	23	18,462	27	31,142	40	36,075
尿路生殖器系の疾患	16	8,126	13	8,225	20	9,583	39	19,127
妊娠、分娩及び産じょく	7	4,235	3	771	1	16	8	1,485
損傷及び中毒	22	12,840	15	15,743	33	22,258	21	14,082
その他	30	13,186	20	13,676	24	12,091	30	12,388

資料：健康づくり推進課

5 国民健康保険療養諸費支払状況

(単位：千円)

区分 年度	療 養 の 給 付					療 養 費					高 額 療 養 費	
	費 用 額	保 険 者 負 担 額	一 部 負 担 額	他 法 負 担 金		費 用 額	保 険 者 負 担 額	一 部 負 担 額	他 法 負 担 金		支 払 件 数	支 払 額
				他法優先	国保優先				他法優先	国保優先		
平成15 (2003)	5,750,579	4,090,270	1,601,840	—	58,469	55,833	40,372	15,461	—	—	4,664	404,887
20 (2008)	7,463,418	5,433,810	1,856,438	—	173,170	75,923	55,656	18,770	—	1,497	8,770	547,108
25 (2013)	8,503,894	6,178,488	2,096,288	—	229,118	95,054	69,051	23,582	—	2,421	10,694	675,590
30 (2018)	9,173,333	6,674,911	2,384,252	—	114,171	57,424	41,781	15,315	—	329	14,523	951,779
令和元 (2019)	9,314,528	6,798,506	2,416,131	—	99,893	63,274	45,855	17,413	—	8	15,687	953,749
2 (2020)	8,905,747	6,529,636	2,268,153	—	107,959	53,021	38,761	14,259	—	1	15,589	925,062
3 (2021)	9,400,792	6,925,518	2,351,426	—	123,848	52,107	38,239	13,563	—	305	18,025	986,068
4 (2022)	9,308,331	6,852,809	2,313,250	—	142,272	56,087	40,922	13,574	—	1,591	18,294	997,069
5 (2023)	9,261,991	6,825,029	2,313,016	—	123,946	51,603	37,838	12,894	—	871	18,050	1,025,584
6 (2024)	9,105,385	6,703,477	2,291,465	—	110,444	50,174	36,829	12,989	—	356	17,522	1,061,234

資料：国保年金課

6 国民健康保険世帯数及び被保険者数の推移

(年間平均) (単位:人)

年 度	被保険者世帯数	被保険者数	被保険者のうち 老人保健該当数
平成元 (1989)	13,061	34,763	6,575
5 (1993)	13,240	32,815	7,325
10 (1998)	15,224	34,598	9,742
15 (2003)	18,346	39,823	11,820
20 (2008)	16,087	29,544	—
25 (2013)	16,315	29,393	—
30 (2018)	15,289	25,492	—
令和元 (2019)	14,992	24,522	—
2 (2021)	15,122	24,612	—
3 (2022)	15,128	24,233	—
4 (2023)	14,890	23,374	—
5 (2024)	14,384	22,110	—
6 (2025)	14,033	21,292	—

資料: 国保年金課

7 国民健康保険1人あたりの医療費と国保税の推移

(単位:円)

区分\年度	平成29(2017)	30(2018)	令和元(2019)	2(2020)	3(2021)	4(2022)	5(2023)	6(2024)
医 療 費	352,167	359,852	379,844	361,846	387,934	398,234	418,905	427,643
国 保 税	98,853	98,019	99,015	97,705	97,232	102,111	102,800	108,535

資料: 国保年金課

注: 平成19年度は老人保健制度を含む

8 介護保険決算状況

《歳入》		(単位：円)							
科目	年度	平成29(2017)	30(2018)	令和元(2019)	2(2020)	3(2021)	4(2022)	5(2023)	6(2024)
介護保険料		4,726,756,818	4,611,981,394	4,723,008,153	4,837,396,573	4,875,284,152	4,850,587,401	4,894,131,626	4,969,679,483
基金繰入金		0	0	0	0	0	0	0	0
国庫支出金		1,890,185,717	2,023,801,234	2,015,978,870	1,957,996,908	2,250,658,321	2,183,279,656	2,166,804,236	2,050,093,334
県支出金		1,311,095,970	1,334,688,752	1,380,450,334	1,426,628,372	1,454,151,485	1,428,338,025	1,408,349,090	1,442,811,577
繰入金		1,290,778,020	1,317,804,489	1,407,511,058	1,465,966,181	1,465,574,347	1,447,773,804	1,485,983,596	1,529,873,821
2市負担金		24,761,000	25,625,000	24,140,000	23,885,000	21,826,000	22,134,000	22,255,000	23,554,000
繰越金		125,028,719	128,499,524	284,403,602	154,566,529	36,011,290	279,301,122	430,005,706	382,383,431
その他		16,719,549	8,798,948	20,448,563	9,284,238	10,305,148	12,309,084	10,131,379	10,220,873
歳入合計		9,385,325,793	9,451,199,341	9,855,940,580	9,875,723,801	10,113,810,743	10,223,723,092	10,417,660,633	10,408,616,519

《歳出》		(単位：円)							
科目	年度	平成29(2017)	30(2018)	令和元(2019)	2(2020)	3(2021)	4(2022)	5(2023)	6(2024)
総務費		185,062,971	192,834,431	187,164,119	187,860,592	179,233,333	178,073,165	183,384,349	207,861,008
保険給付費		8,696,506,134	8,805,219,796	9,276,275,258	9,569,350,201	9,628,072,760	9,449,629,307	9,497,047,733	9,691,771,999
財政安定化基金拠出金		-	-	-	-	-	-	-	-
基金積立金		310,564,981	85,033,971	79,698,657	21,238,810	15,430,534	30,218,670	127,485,691	2,029,390
その他		64,692,183	83,707,541	158,236,017	61,262,908	11,772,994	135,796,244	227,359,429	236,460,305
歳出合計		9,256,826,269	9,166,795,739	9,701,374,051	9,839,712,511	9,834,509,621	9,793,717,386	10,035,277,202	10,138,122,702

資料：長寿推進課

9 介護保険被保険者数等

(1) 第1号被保険者数

(各年度3月末) (単位:人)

区分\年度	29(2017)	30(2018)	令和元(2019)	2(2020)	3(2021)	4(2022)	5(2023)	6(2024)
65歳以上75歳未満	15,803	16,051	16,272	16,852	16,897	16,402	15,902	15,296
75歳以上	15,235	15,513	15,696	15,627	15,818	16,462	17,184	17,831
(再掲)住所地利外被保険者	128	131	143	138	139	130	137	142
合計	31,038	31,564	31,968	32,479	32,715	32,864	33,086	33,127

(2) 要介護(要支援)認定者数

(令和6年3月末) (単位:人)

区分	要支援1	要支援2	要介護1	要介護2	要介護3	要介護4	要介護5	計
第1号被保険者	265	438	1,270	1,061	918	581	420	4,953
内 65歳以上75歳未満	35	52	112	113	84	57	56	509
	75歳以上	230	386	1,158	948	834	364	4,444
第2号被保険者	5	12	20	30	16	12	13	108
合計	270	450	1,290	1,091	934	593	433	5,061

(3) 居宅介護(介護予防)サービス受給者数

(令和6年3月末) (単位:人)

被保険者区分	要支援1	要支援2	要介護1	要介護2	要介護3	要介護4	要介護5	計
第1号被保険者	125	253	987	835	515	237	116	3,068
第2号被保険者	1	10	14	26	17	6	6	80
合計	126	263	1001	861	532	243	122	3,148

(4) 地域密着型(介護予防)サービス受給者数

(令和6年3月末) (単位:人)

被保険者区分	要支援1	要支援2	要介護1	要介護2	要介護3	要介護4	要介護5	計
第1号被保険者	1	1	142	118	93	41	29	425
第2号被保険者	0	0	1	1	4	1	0	7
合計	1	1	143	119	97	42	29	432

(5) 施設介護サービス受給者数

(令和6年3月末) (単位:人)

被保険者区分	介護老人福祉施設	介護老人保健施設	介護療養型医療施設	介護医療院	計
第1号被保険者	590	382	1	127	1,100
第2号被保険者	2	4	0	2	8
合計	592	386	1	129	1,108

資料:長寿推進課

10 介護保険給付支払状況

(令和5年度) (単位:円)

居宅介護サービス		地域密着型サービス		施設介護サービス	
費用額	保険者負担額	費用額	保険者負担額	費用額	保険者負担額
4,638,303,416	4,173,498,763	878,031,152	784,261,774	4,209,316,637	3,758,802,842

特定入所者 介護サービス	高額介護 サービス費	審査支払 手数料	高額合算 サービス費	地域支援事業費	支給額
176,865,739	159,617,288	5,834,134	18,825,152	359,342,041	9,431,213,599

資料:長寿推進課

1 1 介護保険サービス種類別給付状況

(令和5年度) (単位: 件、円)

区 分	件数	費用額	支給額
居宅介護サービス	109,401	4,638,303,416	4,173,498,763
訪問サービス	20,234	726,969,606	645,627,569
訪問介護	5,115	348,828,170	309,756,786
訪問入浴介護	624	44,994,244	40,190,162
訪問看護	6,007	231,216,386	205,736,886
訪問リハビリテーション	1,418	56,670,006	50,023,301
居宅療養管理指導	7,070	45,260,800	39,920,434
通所サービス	24,740	2,319,627,934	2,066,090,792
通所介護	18,268	1,740,313,037	1,553,507,208
通所リハビリテーション	6,472	579,314,897	512,583,584
短期入所サービス	4,794	350,030,690	312,149,686
短期入所生活介護	4,592	334,783,301	298,604,869
短期入所療養介護(老健)	202	15,247,389	13,544,817
短期入所療養介護(療養型)	0	0	0
短期入所療養介護(介護医療院)	0	0	0
福祉用具・住宅改修サービス	23,700	353,964,517	314,820,944
福祉用具貸与	23,057	317,212,070	282,391,946
福祉用具購入費 ◆	412	11,797,061	10,459,079
住宅改修費 ◆	231	24,955,386	21,969,919
特定施設入居者生活介護	2,005	431,395,261	378,494,364
介護予防支援・居宅介護支援	33,928	456,315,408	456,315,408
地域密着型(介護予防)サービス	5,235	878,031,152	784,261,774
定期巡回・随時対応型訪問看護介護	24	3,180,513	2,862,452
夜間対応型訪問介護	0	0	0
地域密着型通所介護	2,667	236,603,658	211,293,931
認知症対応型通所介護	177	28,382,640	25,544,274
小規模多機能型居宅介護	760	152,773,600	136,150,084
認知症対応型共同生活介護	1,607	457,090,741	408,411,033
地域密着型特定施設入居者生活保護	0	0	0
地域密着型介護老人福祉施設入所者生活介護	0	0	0
複合型サービス(看護小規模多機能型居宅介護)	0	0	0
施設サービス	13,452	4,209,316,637	3,758,802,842
介護老人福祉施設	7,173	2,083,647,528	1,869,329,396
介護老人保健施設	4,741	1,483,914,168	1,322,231,573
介護療養型医療施設	12	5,232,158	4,708,935
介護医療院	1,526	636,522,783	562,532,938
総 計	128,088	9,725,651,205	8,716,563,379

資料: 長寿推進課

注: ◆印は償還給付で一旦全額払い、後から7割、8割または9割の払い戻しを受けるもの

1 1 介護保険サービス種類別給付状況

(令和6年度) (単位: 件、円)

区 分	件数	費用額	支給額
居宅介護サービス	114,288	4,795,491,083	4,315,276,243
訪問サービス	22,546	805,443,847	713,580,996
訪問介護	5,546	403,892,286	357,964,560
訪問入浴介護	523	41,168,522	36,900,664
訪問看護	6,287	239,911,948	212,618,040
訪問リハビリテーション	1,533	62,524,751	54,980,269
居宅療養管理指導	8,657	57,946,340	51,117,463
通所サービス	25,310	2,380,384,228	2,118,447,922
通所介護	18,596	1,777,994,670	1,585,679,063
通所リハビリテーション	6,714	602,389,558	532,768,859
短期入所サービス	4,895	353,480,522	315,572,924
短期入所生活介護	4,676	333,095,614	297,760,314
短期入所療養介護(老健)	219	20,384,908	17,812,610
短期入所療養介護(療養型)	0	0	0
短期入所療養介護(介護医療院)	0	0	0
福祉用具・住宅改修サービス	24,747	364,175,745	323,999,907
福祉用具貸与	24,048	332,077,170	295,572,444
福祉用具購入費 ◆	505	12,062,326	10,693,714
住宅改修費 ◆	194	20,036,249	17,733,749
特定施設入居者生活介護	1,870	411,042,061	362,709,814
介護予防支援・居宅介護支援	34,920	480,964,680	480,964,680
地域密着型(介護予防)サービス	5,486	901,013,619	804,843,918
定期巡回・随時対応型訪問看護介護	5	583,947	525,551
夜間対応型訪問介護	0	0	0
地域密着型通所介護	2,940	250,767,006	224,003,399
認知症対応型通所介護	93	14,430,494	12,987,398
小規模多機能型居宅介護	867	173,171,984	155,185,504
認知症対応型共同生活介護	1,581	462,060,188	412,142,066
地域密着型特定施設入居者生活保護	0	0	0
地域密着型介護老人福祉施設入所者生活介護	0	0	0
複合型サービス(看護小規模多機能型居宅介護)	0	0	0
施設サービス	13,224	4,263,139,004	3,807,467,319
介護老人福祉施設	7,013	2,107,690,179	1,891,113,456
介護老人保健施設	4,675	1,506,703,052	1,342,190,784
介護療養型医療施設	1	439,191	395,271
介護医療院	1,535	648,306,582	573,767,808
総 計	132,998	9,959,643,706	8,927,587,480

資料: 長寿推進課

注: ◆印は償還給付で一旦全額払い、後から7割、8割または9割の払い戻しを受けるもの

12 要介護度別給付状況

(1) 件数

(令和5年度) (単位: 件)

種類	要介護度		予防給付		介護給付					計
	要支援1	要支援2	経過的要介護	要介護1	要介護2	要介護3	要介護4	要介護5		
訪問サービス	309	689		4,541	5,168	4,325	2,836	2,366	20,234	
通所サービス	319	687		8,688	8,048	4,418	1,735	845	24,740	
短期入所サービス	16	46		909	1,426	1,448	628	321	4,794	
福祉用具・住宅改修サービス	979	2,374		5,438	7,005	4,435	2,278	1,191	23,700	
特定施設入居者生活介護	42	66		451	414	464	369	199	2,005	
介護予防支援・居宅介護支援	1,294	2,827		10,973	9,789	5,522	2,333	1,190	33,928	
地域密着型(介護予防)サービス	12	21		1,746	1,483	1,226	480	267	5,235	
施設サービス	介護老人福祉施設	0	0	86	275	2,608	2,128	2,076	7,173	
	介護老人保健施設	0	0	783	1,134	1,277	1,031	516	4,741	
	介護療養型医療施設	0	0	0	0	0	0	12	12	
	介護医療院	0	0	12	83	252	546	633	1,526	
合計	2,971	6,710		33,627	34,825	25,975	14,364	9,616	128,088	

(2) 費用額

(令和5年度) (単位: 円)

種類	要介護度		予防給付		介護給付					計	平均費用額
	要支援1	要支援2	経過的要介護	要介護1	要介護2	要介護3	要介護4	要介護5			
訪問サービス	6,664,817	16,101,593		135,436,462	166,530,550	161,779,614	121,643,282	118,813,288	726,969,606	35,928	
通所サービス	8,252,344	32,289,314		621,177,159	764,973,637	544,771,389	226,352,107	121,811,984	2,319,627,934	93,760	
短期入所サービス	478,491	2,369,859		43,476,069	79,767,087	125,092,429	63,274,238	35,572,517	350,030,690	73,014	
福祉用具・住宅改修サービス	10,347,309	22,854,705		55,102,361	106,148,413	77,086,283	50,068,094	32,357,352	353,964,517	14,935	
特定施設入居者生活介護	2,783,470	7,487,675		83,154,179	85,422,660	104,862,165	92,430,915	55,254,197	431,395,261	215,160	
介護予防支援・居宅介護支援	5,969,325	13,056,085		150,218,473	133,273,246	93,518,062	39,793,954	20,486,263	456,315,408	13,450	
地域密着型(介護予防)サービス	723,444	1,961,366		195,890,015	236,326,307	256,717,925	111,398,359	75,013,736	878,031,152	167,723	
施設サービス	介護老人福祉施設	0	0	19,976,103	70,755,720	715,274,933	625,127,317	652,493,455	2,083,627,528	290,482	
	介護老人保健施設	0	0	217,914,648	337,040,548	407,958,879	340,218,255	180,781,838	1,483,914,168	312,996	
	介護療養型医療施設	0	0	0	0	0	0	5,232,158	5,232,158	436,013	
	介護医療院	0	0	2,914,140	24,406,645	99,912,537	227,548,340	281,741,121	636,522,783	417,118	
合計	35,219,200	96,120,597		1,525,259,609	2,004,644,813	2,586,974,216	1,897,854,861	1,579,557,909	9,725,631,205	75,929	

(3) 支給額

(令和5年度) (単位:円)

種類	要介護度		予防給付		介護給付					計	平均給付額
	要支援1	要支援2	経過的要介護	要介護1	要介護2	要介護3	要介護4	要介護5			
訪問サービス	5,801,372	14,317,782		120,130,572	148,300,327	144,350,551	107,808,690	104,918,275	645,627,569	31,908	
通所サービス	7,260,483	28,723,922		553,476,860	680,913,222	485,870,310	201,477,791	108,368,204	2,066,090,792	83,512	
短期入所サービス	430,637	2,129,102		38,803,762	70,883,562	111,720,824	56,321,763	31,860,036	312,149,686	65,113	
福祉用具・住宅改修サービス	9,140,637	20,406,711		48,941,657	94,484,179	68,567,236	44,568,380	28,712,144	314,820,944	13,284	
特定施設入居者生活介護	2,426,963	6,692,301		72,728,159	74,573,900	93,952,043	81,357,497	46,763,501	378,494,364	188,775	
介護予防支援・居宅介護支援	5,969,325	13,056,085		150,218,473	133,273,246	93,518,062	39,793,954	20,486,263	456,315,408	13,450	
地域密着型(介護予防)サービス	651,096	1,765,215		175,246,289	210,972,137	228,828,691	99,861,672	66,936,674	784,261,774	149,811	
施設サービス	介護老人福祉施設	0	0	17,978,458	63,378,518	642,064,026	560,381,659	585,526,735	1,869,329,396	260,606	
	介護老人保健施設	0	0	194,545,924	301,311,014	362,224,212	303,898,497	160,251,926	1,322,231,573	278,893	
	介護療養型医療施設	0	0	0	0	0	0	4,708,935	4,708,935	392,411	
	介護医療院	0	0	2,603,569	21,768,473	88,844,353	202,523,975	246,792,568	562,532,938	368,632	
合計	31,680,513	87,091,118		1,374,673,723	1,799,858,578	2,319,940,308	1,697,993,878	1,405,325,261	8,716,563,379	68,051	

資料:長寿推進課

12 要介護度別給付状況

(1) 件数

(令和6年度) (単位: 件)

種類	要介護度		予防給付		介護給付					計
	要支援1	要支援2	経過的要介護	要介護1	要介護2	要介護3	要介護4	要介護5		
訪問サービス	283	743		5,127	5,481	4,956	3,231	2,725	22,546	
通所サービス	284	876		9,159	7,845	4,479	1,844	823	25,310	
短期入所サービス	27	84		1,006	1,351	1,427	768	232	4,895	
福祉用具・住宅改修サービス	1,011	2,686		5,851	7,030	4,528	2,416	1,225	24,747	
特定施設入居者生活介護	30	53		402	385	433	356	211	1,870	
介護予防支援・居宅介護支援	1,334	3,215		11,675	9,410	5,593	2,479	1,214	34,920	
地域密着型(介護予防)サービス	29	16		1,887	1,528	1,282	481	263	5,486	
施設サービス	介護老人福祉施設	0	0	65	181	2,509	2,327	1,931	7,013	
	介護老人保健施設	0	0	697	1,191	1,255	1,062	470	4,675	
	介護療養型医療施設	0	0	0	0	0	0	1	1	
	介護医療院	0	0	24	81	314	526	590	1,535	
合計	2,998	7,673		35,893	34,483	26,776	15,490	9,685	132,998	

(2) 費用額

(令和6年度) (単位: 円)

種類	要介護度		予防給付		介護給付					計	平均費用額
	要支援1	要支援2	経過的要介護	要介護1	要介護2	要介護3	要介護4	要介護5			
訪問サービス	5,398,697	17,178,876		154,014,691	164,498,523	186,511,966	137,298,127	140,542,967	805,443,847	35,724	
通所サービス	7,314,112	41,501,683		657,486,163	759,555,914	551,982,070	239,870,623	122,673,663	2,380,384,228	94,049	
短期入所サービス	856,373	3,727,241		54,995,116	75,779,710	118,515,109	75,826,974	23,779,999	353,480,522	72,213	
福祉用具・住宅改修サービス	9,835,070	26,746,329		59,327,998	105,933,120	79,626,412	51,727,176	30,979,640	364,175,745	14,716	
特定施設入居者生活介護	1,895,758	5,986,816		75,459,238	80,261,543	99,476,865	90,125,851	57,835,990	411,042,061	219,809	
介護予防支援・居宅介護支援	6,220,151	14,879,317		165,578,868	132,473,319	96,814,566	43,599,650	21,398,809	480,964,680	13,773	
地域密着型(介護予防)サービス	1,664,064	2,766,028		192,950,603	237,083,614	275,993,778	118,441,317	72,114,215	901,013,619	164,239	
施設サービス	介護老人福祉施設	0	0	16,348,070	49,768,190	703,665,165	707,425,148	630,483,606	2,107,690,179	300,540	
	介護老人保健施設	0	0	197,466,070	364,542,133	411,864,591	365,973,182	166,857,076	1,506,703,052	322,289	
	介護療養型医療施設	0	0	0	0	0	0	439,191	439,191	439,191	
	介護医療院	0	0	6,500,012	25,969,919	123,404,802	225,721,159	266,710,690	648,306,582	422,350	
合計	33,184,225	112,786,290		1,580,126,829	1,995,865,985	2,647,855,324	2,056,009,207	1,533,815,846	9,959,643,706	74,886	

(3) 支給額

(令和6年度) (単位:円)

要介護度 種類	予防給付		介護給付					計	平均給付額	
	要支援1	要支援2	経過的要介護	要介護1	要介護2	要介護3	要介護4			要介護5
訪問サービス	4,707,826	15,272,889		136,063,756	146,074,001	165,860,543	121,740,183	123,861,798	713,580,996	31,650
通所サービス	6,554,716	37,016,429		585,288,655	674,967,169	491,931,983	213,957,738	108,731,232	2,118,447,922	83,700
短期入所サービス	768,747	3,290,060		49,016,612	67,269,520	106,128,965	67,880,771	21,218,249	315,572,924	64,468
福祉用具・住宅改修サービス	8,721,413	23,838,529		52,738,268	94,328,240	70,820,185	46,078,529	27,474,743	323,999,907	13,092
特定施設入居者生活介護	1,658,015	5,380,171		66,109,084	70,857,815	88,743,910	78,721,796	51,239,023	362,709,814	193,962
介護予防支援・居宅介護支援	6,220,151	14,879,317		165,578,868	132,473,319	96,814,566	43,599,650	21,398,809	480,964,680	13,773
地域密着型(介護予防)サービス	1,497,644	2,489,415		171,802,488	212,381,649	246,696,904	106,036,484	63,939,334	804,843,918	146,709
施設サービス	介護老人福祉施設	0	0	14,713,238	44,791,292	632,149,846	635,260,490	564,198,590	1,891,113,456	269,658
	介護老人保健施設	0	0	176,850,307	326,854,116	365,302,274	325,048,591	148,135,496	1,342,190,784	287,100
	介護療養型医療施設	0	0	0	0	0	0	395,271	395,271	395,271
	介護医療院	0	0	5,458,673	22,447,920	109,851,806	200,873,543	235,135,866	573,767,808	373,790
合計	30,128,512	102,166,810		1,423,619,949	1,792,445,041	2,374,300,982	1,839,197,775	1,365,728,411	8,927,587,480	67,126

資料:長寿推進課

1 3 介護保険第1号被保険者保険料

《保険料賦課状況》

(単位：人、%)

保険料段階		平成30(2018)		令和元(2019)		2(2020)		3(2021)		4(2022)		5(2023)		6(2024)	
R3~5年度	R6~8年度	人数	割合	人数	割合	人数	割合	人数	割合	人数	割合	人数	割合	人数	割合
第1段階 (20,160円)	第1段階 (19,152円)	2,396	7.59	2,369	7.41	2,386	7.35	2,429	7.42	2,390	7.27	2,369	7.16	2,305	6.96
第2段階 (33,600円)	第2段階 (32,592円)	1,643	5.21	1,746	5.46	1,869	5.75	1,943	5.94	2,008	6.11	2,063	6.24	2,079	6.28
第3段階 (47,040円)	第3段階 (46,032円)	1,453	4.60	1,554	4.86	1,663	5.12	1,782	5.45	1,855	5.64	1,940	5.86	1,954	5.90
第4段階 (60,600円)	第4段階 (60,480円)	4,503	14.27	4,280	13.39	4,063	12.51	3,847	11.76	3,581	10.90	3,352	10.13	3,112	9.39
第5段階 (67,200円)	第5段階 (67,200円)	6,434	20.38	6,510	20.37	6,643	20.45	6,689	20.45	6,732	20.48	6,708	20.27	6,666	20.12
第6段階 (80,400円)	第6段階 (80,640円)	6,590	20.87	6,756	21.13	6,872	21.15	6,894	21.07	7,043	21.43	7,297	22.05	6,531	19.72
第7段階 (87,600円)	第7段階 (87,360円)	4,389	13.91	4,493	14.06	4,536	13.97	4,992	15.26	4,963	15.10	4,964	15.00	5,540	16.72
第8段階 (100,800円)	第8段階 (100,800円)	2,162	6.85	2,225	6.96	2,334	7.19	2,257	6.90	2,317	7.05	2,375	7.18	2,662	8.04
第9段階 (114,000円)	第9段階 (114,240円)	842	2.67	889	2.78	932	2.87	670	2.05	671	2.04	727	2.20	951	2.87
第10段階 (134,400円)	第10段階 (127,680円)	673	2.13	694	2.17	705	2.17	747	2.28	798	2.43	792	2.39	452	1.36
第11段階 (147,600円)	第11段階 (141,120円)	479	1.52	452	1.41	476	1.47	465	1.42	506	1.54	499	1.51	232	0.70
—	第12段階 (154,560円)	—	—	—	—	—	—	—	—	—	—	—	—	130	0.39
—	第13段階 (161,280円)	—	—	—	—	—	—	—	—	—	—	—	—	78	0.24
—	第14段階 (168,000円)	—	—	—	—	—	—	—	—	—	—	—	—	62	0.19
—	第15段階 (174,720円)	—	—	—	—	—	—	—	—	—	—	—	—	373	1.13
合計		31,564	100.0	31,968	100.0	32,479	100.0	32,715	100.0	32,864	100.0	33,086	100.0	33,127	100.0

《特別徴収、普通徴収の内訳》

(令和5年度、単位：円、%)

	調定額	収入済額	未納額	収納率
特別徴収	2,195,554,300	2,195,554,300	0	100.00
普通徴収	170,953,200	162,046,688	8,906,512	94.79
合計	2,366,507,500	2,357,600,988	8,906,512	99.62

(令和6年度、単位：円、%)

	調定額	収入済額	未納額	収納率
特別徴収	2,237,169,200	2,237,169,200	0	100.00
普通徴収	176,389,100	166,755,600	9,633,500	94.54
合計	2,413,558,300	2,403,924,800	9,633,500	99.60

資料：長寿推進課

14 後期高齢者医療特別会計決算状況

《歳入》

(単位：円)

科目	年度	平成30(2018)	令和元(2019)	2(2020)	3(2021)	4(2022)	5(2023)	6(2024)
保険料		925,592,374	974,554,151	1,031,821,418	1,031,955,282	1,109,078,971	1,163,981,650	1,409,266,500
保険基金安定繰入金		210,779,050	195,324,013	207,504,707	209,702,621	220,635,216	234,387,483	267,245,188
国庫支出金		—	—	—	—	—	—	—
県支出金		—	—	—	—	—	—	—
一般会計繰入金		65,495,729	66,885,449	74,030,275	80,337,297	82,170,219	93,030,576	105,237,033
繰越金		10,969,457	8,966,381	3,168,900	3,840,800	4,352,900	5,115,250	4,538,865
その他		963,500	1,083,100	868,500	1,151,400	1,960,100	1,973,900	1,009,300
歳入合計		1,213,800,110	1,246,813,094	1,317,393,800	1,326,987,400	1,418,197,406	1,498,488,859	1,787,296,886

《歳出》

(単位：円)

科目	年度	30(2018)	令和元(2019)	2(2020)	3(2021)	4(2022)	5(2023)	6(2024)
総務費		29,654,267	26,159,637	31,610,566	30,797,688	30,467,695	37,158,204	40,548,970
広域連合納付金		1,138,544,000	1,175,738,545	1,238,738,925	1,241,190,503	1,329,040,437	1,398,827,583	1,672,785,588
保健事業費		35,840,443	40,724,317	42,418,368	49,537,225	51,700,826	56,172,880	64,377,383
その他		795,019	1,021,695	785,141	1,109,084	1,873,198	1,791,327	851,645
歳出合計		1,204,833,729	1,243,644,194	1,313,553,000	1,322,634,500	1,413,082,156	1,493,949,994	1,778,563,586

資料：国保年金課

15 後期高齢者医療被保険者数

(単位：人)

年齢区分	令和6年3月末	令和7年3月末
65歳以上74歳以下	158	158
75歳以上89歳以下	14,591	15,183
90歳以上99歳以下	2,347	2,397
100歳以上	108	110
合計	17,204	17,848

資料：静岡県後期高齢者医療広域連合資料

16 後期高齢者医療保険料

令和5年度決算時

令和6年度決算時

(単位：円、人)

区分	令和5年度決算時		令和6年度決算時	
	保険料額 (収入済額)	未納人数	未納額	未納額
特別徴収	785,823,400	0	0	913,426,000
普通徴収	378,158,250	132	2,273,900	495,840,500
合計	1,163,981,650	132	2,273,900	1,409,266,500

資料：国保年金課

17 健康診査

【胃がん検診】

(単位：人)

年度	受診者数			要精密検査者数	精密検査受診結果		
	総数	男	女		が ん	が ん以外	異常なし
2(2020)	3,155	1,114	2,041	216	4	161	32
3(2021)	3,077	1,113	1,964	177	2	129	24
4(2022)	3,000	1,124	1,876	167	4	123	24
5(2023)	2,929	1,093	1,836	155	0	127	16
6(2024)	2,623	1,013	1,610	149	4	92	30

【子宮頸がん検診】

(単位：人)

年度	受診者数(女)	要精密検査者数	精密検査受診結果		
			が ん	が ん以外	異常なし
2(2020)	6,586	157	2	50	49
3(2021)	6,831	128	0	35	69
4(2022)	6,752	109	0	48	47
5(2023)	6,825	120	0	59	52
6(2024)	6,859	103	1	49	49

【乳がん検診】

(単位：人)

年度	受診者数(女)	要精密検査者数	精密検査受診結果		
			が ん	が ん以外	異常なし
2(2020)	3,353	115	14	62	34
3(2021)	3,638	128	7	48	65
4(2022)	3,289	114	13	44	51
5(2023)	3,473	89	10	28	46
6(2024)	3,325	173	14	48	105

【大腸がん検診】

(単位：人)

年度	受診者数			要精密検査者数	精密検査受診結果		
	総数	男	女		が ん	が ん以外	異常なし
2(2020)	3,671	1,267	2,404	192	10	118	32
3(2021)	4,466	1,509	2,957	207	7	125	43
4(2022)	4,780	1,631	3,149	212	10	121	35
5(2023)	5,296	1,777	3,519	236	14	151	42
6(2024)	5,265	1,774	3,491	254	8	154	49

【肺がん・結核検診】

(単位：人)

年度	受診者数			要精密検査者数	精密検査受診結果			
	総数	男	女		が ん	結核	が ん・結核以外	異常なし
2(2020)	6,238	2,089	4,149	203	1	0	117	65
3(2021)	6,264	2,134	4,130	213	2	0	123	68
4(2022)	6,092	2,077	4,015	183	0	0	107	51
5(2023)	5,810	2,003	3,807	242	1	0	149	62
6(2024)	5,450	1,945	3,505	181	0	0	107	58

【前立腺がん検診】

(単位：人)

年度	受診者数(男)	要精密検査者数	精密検査受診結果		
			が ん	が ん以外	異常なし
2(2020)	1,713	124	3	67	20
3(2021)	1,825	139	11	86	9
4(2022)	1,888	147	5	88	7
5(2023)	1,917	101	5	68	5
6(2024)	1,756	105	4	60	8

【特定健康診査】

(単位：人、%)

年度	対象者数			受診者数			受診率		
	総数	男	女	総数	男	女	総数	男	女
2(2020)	18,023	9,032	8,991	6,467	2,821	3,646	35.9	31.2	40.6
3(2021)	17,700	8,846	8,854	7,165	3,167	3,998	40.5	35.8	45.2
4(2022)	16,769	8,421	8,348	6,836	3,069	3,767	40.8	36.4	45.1
5(2023)	15,914	7,986	7,928	6,762	3,078	3,684	42.5	38.5	46.5
6(2024)	15,131	7,521	7,610	6,278	2,795	3,483	41.5	37.2	45.8

【特定保健指導】

(単位：人、%)

年度	特定保健指導対象者数			指導終了者数			指導率(終了者/対象者)		
	総数	男	女	総数	男	女	総数	男	女
2(2020)	673	461	212	466	323	143	69.2	70.1	67.5
3(2021)	725	533	192	499	357	142	68.8	67.0	74.0
4(2022)	662	465	197	486	350	136	73.4	75.3	69.0
5(2023)	662	459	203	509	355	154	76.9	77.3	75.9
6(2024)	587	421	166	446	323	123	76.0	76.7	74.1

資料：健康づくり推進課(精密検査受診結果はR7.3現在の人数)、特定健診・保健指導は法定報告数

18 出生順位別母親の出生時年齢

(令和6年度) (単位: %)

区 分	20歳未満	20～24歳	25～29歳	30～34歳	35～39歳	40歳以上	不明	計
初 産	1.0	5.2	15.1	15.8	6.7	2.1	0.0	45.9
経 産	0.1	1.3	9.7	23.1	16.9	3.0	0.0	54.1
不 明	0.0	0.0	0.0	0.0	0.0	0.0	0.0	0.0
計	1.1	6.5	24.8	38.9	23.6	5.1	0.0	100.0

資料: こども相談課(健康管理システムより)

19 出生順位年度割合

(単位：%)

区分\年度	平成29 (2017)	30 (2018)	令和元 (2019)	2 (2020)	3 (2021)	4 (2022)	5 (2023)	6 (2024)
第1子	44.5	43.2	43.4	39.3	42.5	45.5	46.1	45.9
第2子	37.9	38.4	37.7	41.3	37.6	36.7	36.7	38.1
第3子	15.0	14.9	15.4	15.6	15.5	14.9	14.6	11.2
第4子以上	2.6	3.5	3.5	3.3	4.3	2.9	2.6	4.8
不明	0.0	0.0	0.0	0.0	0.0	0.0	0.0	0.0

資料：こども相談課(健康管理システムより)

20 乳幼児健診

《4か月児健康診査》

(単位：人、%)

年度	受診券交付数	受診者	受診率
令和元(2019)	892	884	99.1
2(2020)	868	872	100.5
3(2021)	826	802	97.1
4(2022)	776	738	95.1
5(2023)	760	736	96.8
6(2024)	682	665	97.5

《10か月児健康診査》

(単位：人、%)

年度	受診券交付数	受診者	受診率
令和元(2019)	974	910	93.4
2(2020)	871	826	94.8
3(2021)	847	795	93.9
4(2022)	819	787	96.1
5(2023)	751	700	93.2
6(2024)	732	694	94.8

《1歳6か月児健康診査》

(単位：人、%)

年度	対象者数	受診者	受診率
令和元(2019)	969	943	97.3
2(2020)	986	944	95.7
3(2021)	922	911	98.8
4(2022)	805	797	99.0
5(2023)	803	795	99.0
6(2024)	770	749	97.3

《2歳2か月児歯科健診》

(単位：人、%)

年度	対象者数	受診者	受診率
令和元(2019)	1,000	972	98.3
2(2020)	1,070	997	93.2
3(2021)	890	884	99.3
4(2022)	885	875	98.8
5(2023)	841	837	99.5
6(2024)	803	795	99.0

《3歳児健康診査》

(単位：人、%)

年度	対象者数	受診者	受診率
令和元(2019)	1,035	1,017	98.3
2(2020)	1,068	995	93.2
3(2021)	954	961	100.7
4(2022)	916	908	99.1
5(2023)	895	879	98.2
6(2024)	845	854	101.1

資料：こども相談課

2 1 予防接種

定期予防接種

年 度	対象者数	接種者数	接種率
令和元(2019)	—	0	—
2(2020)	—	1	—
3(2021)	—	0	—
4(2022)	—	0	—
5(2023)	—	2	—
6(2024)	—	0	—

年 度	対象者数	接種者数	接種率
令和元(2019)	916	914	99.8
2(2020)	898	885	98.6
3(2021)	812	807	99.4
4(2022)	784	764	97.4
5(2023)	754	729	96.7
6(2024)	712	698	98.0

年 度	対象者数	接種者数	接種率
令和元(2019)	980	935	95.4
2(2020)	948	878	92.6
3(2021)	902	844	93.6
4(2022)	868	830	95.6
5(2023)	854	705	82.6
6(2024)	768	637	82.9

年 度	対象者数	接種者数	接種率
令和元(2019)	1,956	1,906	97.4
2(2020)	1,896	1,865	98.4
3(2021)	1,804	1,636	90.7
4(2022)	1,736	1,647	94.9
5(2023)	1,708	1,496	87.6
6(2024)	1,536	1,458	94.9

年 度	対象者数	接種者数	接種率
令和元(2019)	1,126	1,072	95.2
2(2020)	1,045	996	95.3
3(2021)	1,057	995	94.1
4(2022)	1,029	977	94.9
5(2023)	994	970	97.6
6(2024)	957	889	92.9

年 度	対象者数	接種者数	接種率
令和元(2019)	2,826	2,757	97.6
2(2020)	2,544	2,595	102.0
3(2021)	2,493	2,419	97.0
4(2022)	2,199	2,264	103.0
5(2023)	2,142	2,191	102.3
6(2024)	1,851	2,022	109.2

年 度	対象者数	接種者数	接種率
平成29(2017)	3,394	3,251	95.8
平成30(2018)	3,524	3,489	99.0
令和元(2019)	3,937	3,569	90.7
2(2020)	3,002	3,899	129.9
3(2021)	2,890	2,150	74.4
4(2022)	2,793	2,801	100.3
5(2023)	2,671	3,284	123.0
6(2024)	2,587	3,235	125.0

年 度	対象者数	接種者数	接種率
平成29(2017)	—	—	—
平成30(2018)	—	—	—
令和元(2019)	—	—	—
2(2020)	768	603	78.5
3(2021)	1,662	1,484	89.3
4(2022)	1,466	1,399	95.4
5(2023)	1,428	1,378	96.5
6(2024)	1,234	1,276	103.4

年 度	対象者数	接種者数	接種率
平成29(2017)	2,225	1,183	53.2
平成30(2018)	2,284	1,672	73.2
令和元(2019)	2,251	1,902	84.5
2(2020)	2,137	1,696	79.4
3(2021)	2,208	693	31.4
4(2022)	2,187	1,688	77.2
5(2023)	2,157	1,751	81.2
6(2024)	2,087	1,548	74.2

年 度	対象者数	接種者数	接種率
平成29(2017)	—	—	—
平成30(2018)	—	—	—
令和元(2019)	—	—	—
2(2020)	1,152	74	6.4
3(2021)	2,493	198	7.9
4(2022)	2,199	107	4.9
5(2023)	2,142	103	4.8
6(2024)	1,851	57	3.1

年 度	対象者数	接種者数	接種率
平成29(2017)	1,073	961	89.6
平成30(2018)	1,089	984	90.4
令和元(2019)	1,148	1,017	88.6
2(2020)	1,165	1,051	90.2
3(2021)	1,098	1,005	91.5
4(2022)	1,125	948	84.3
5(2023)	1,096	932	85.0
6(2024)	1,155	903	78.2

年 度	対象者数	接種者数	接種率
平成29(2017)	4,163	3,919	94.1
平成30(2018)	3,976	3,808	95.8
令和元(2019)	3,992	3,724	93.3
2(2020)	3,443	3,585	104.1
3(2021)	3,344	3,281	98.1
4(2022)	3,056	3,079	100.8
5(2023)	2,889	3,214	111.2
6(2024)	2,567	917	35.7

年 度	対象者数	接種者数	接種率
平成29(2017)	4,024	3,884	96.5
平成30(2018)	3,912	3,794	97.0
令和元(2019)	3,707	3,578	96.5
2(2020)	3,443	3,605	104.7
3(2021)	3,344	3,274	97.9
4(2022)	3,056	3,085	100.9
5(2023)	2,889	2,925	101.2
6(2024)	2,567	780	30.4

年 度	対象者数	接種者数	接種率
平成29(2017)	—	—	—
平成30(2018)	—	—	—
令和元(2019)	—	—	—
2(2020)	—	—	—
3(2021)	—	—	—
4(2022)	—	—	—
5(2023)	—	—	—
6(2024)	2,567	1,942	75.7

年 度	対象者数	接種者数	接種率
平成29(2017)	4,074	3,889	95.5
平成30(2018)	3,918	3,804	97.1
令和元(2019)	4,011	3,672	91.5
2(2020)	3,443	3,509	101.9
3(2021)	3,344	3,270	97.8
4(2022)	3,056	3,089	101.1
5(2023)	2,889	2,924	101.2
6(2024)	2,567	2,741	106.8

年 度	対象者数	接種者数	接種率
平成29(2017)	1,638	4	0.2
平成30(2018)	1,509	13	0.9
令和元(2019)	1,662	31	1.9
2(2020)	1,641	219	13.3
3(2021)	1,491	489	32.8
4(2022)	17,182	1,813	10.6
5(2023)	17,440	2,024	11.6
6(2024)	17,504	3,831	21.9

年 度	対象者数	接種者数	接種率
平成29(2017)	30,687	15,280	49.8
平成30(2018)	31,290	15,624	49.9
令和元(2019)	31,632	16,658	52.7
2(2020)	32,162	20,611	64.1
3(2021)	32,601	18,620	57.1
4(2022)	32,792	18,457	56.3
5(2023)	32,950	17,682	53.7
6(2024)	34,481	16,424	47.6

年 度	対象者数	接種者数	接種率
平成29(2017)	6,322	3,021	47.8
平成30(2018)	6,717	2,950	43.9
令和元(2019)	4,311	1,508	35.0
2(2020)	4,311	1,650	38.3
3(2021)	4,327	1,333	30.8
4(2022)	4,580	1,494	32.6
5(2023)	4,450	1,344	30.2
6(2024)	1,418	426	30.0

年 度	対象者数	接種者数	接種率
平成29(2017)	—	—	—
平成30(2018)	—	—	—
令和元(2019)	—	—	—
2(2020)	—	—	—
3(2021)	—	—	—
4(2022)	—	—	—
5(2023)	—	—	—
6(2024)	33,042	4,532	13.7

資料：こども相談課、健康づくり推進課

2 2 ごみの収集と処理状況

掛川区域と大東・大須賀区域では、ごみの分別収品目に違いがあります。掛川区域では、燃えるごみ、燃えないごみをはじめとする11分類です。大東・大須賀区域では、燃えないごみをさらに細かく分別しているため、17分類の収集を行っております。

(1) ごみ排出量とリサイクル率

(単位：t、%)

年度	ごみ排出量		うち資源物	リサイクル率	
		対前年増加率			対前年増加率
令和元(2019)	27,069	△ 2.6	4,055	△16.2	15.0
2(2020)	26,351	△ 2.7	3,333	△17.8	12.6
3(2021)	26,488	0.5	3,326	△0.2	12.6
4(2022)	25,997	△ 1.9	2,934	△11.8	11.3
5(2021)	25,163	△ 3.2	2,429	△17.2	9.7
6(2022)	24,873	△ 1.2	2,720	12.0	10.9

(2) ごみ排出量と人口の推移

(単位：t、人、%)

年度	燃えるごみ	燃えないごみ	資源物	集団回収	合計		人口	対前年増加率
						対前年増加率		
令和元(2019)	23,154	261	3,653	0	27,068	△2.6	117,925	0.1
2(2020)	22,791	252	3,307	0	26,350	△2.7	117,175	△ 0.6
3(2021)	23,392	259	2,837	0	26,488	0.5	116,569	△ 0.5
4(2022)	23,170	233	2,594	0	25,997	△1.9	115,910	△ 0.6
5(2021)	22,565	178	2,420	0	25,163	△3.2	115,561	△ 0.3
6(2022)	21,996	157	2,720	0	24,873	△1.2	115,231	△ 0.3

(3) 燃えるごみ排出量の推移

(単位：t、%、g)

年度	市収集	直接搬入	合計	対前年増加率		1人あたり1日平均排出量
					1日平均排出量	
令和元(2019)	15,924	7,230	23,154	0.7	63.3	536.5
2(2020)	15,911	6,880	22,791	△1.6	62.4	532.9
3(2021)	16,059	7,333	23,392	2.6	64.1	549.8
4(2022)	15,899	7,271	23,170	△0.9	63.5	547.7
5(2021)	15,262	7,303	22,565	△2.6	61.8	535.0
6(2022)	14,792	7,204	21,996	△2.5	60.1	521.5

(4) 燃えないごみ排出量の推移

(単位：t、%、g)

年度	燃やさないごみ	対前年増加率	1日平均排出量	1人あたり1日平均排出量
令和元(2019)	261	△36.5	0.7	6.0
2(2020)	252	△3.4	0.7	5.9
3(2021)	259	2.8	0.7	6.1
4(2022)	233	△10.0	0.6	5.5
5(2021)	178	△23.6	0.5	4.2
6(2022)	157	△11.8	0.4	3.7

(5) 資源物排出量の推移

(単位：t、%、g)

年度	資源物	対前年増加率	1日平均排出量	1人あたり1日平均排出量
令和元(2019)	3,653	△16.6	10.0	84.6
2(2020)	3,307	△9.5	9.1	77.3
3(2021)	2,837	△14.2	7.8	66.7
4(2022)	2,594	△8.6	7.1	61.3
5(2021)	2,420	△6.7	6.6	57.4
6(2022)	2,720	12.4	7.4	64.5

※人口は、外国人含む。

【資源物の内訳】

(単位：t)

年度	かんびん	ペットボトル	プラスチック	白色トレイ	古紙古布	金属回収	食用油	乾電池 蛍光管	
令和元(2019)	135	401	223	1,134	1	133	809	36	57
2(2020)	138	411	220	1,180	1	114	863	39	40
3(2021)	130	413	210	1,205	1	118	666	34	51
4(2022)	124	399	253	1,207	1	95	435	30	45
5(2021)	116	379	231	1,145	1	72	427	28	21
6(2022)	108	367	233	1,115	1	56	496	27	16

(6) ごみ集積所設置等補助金

(単位：箇所、円)

年度	新設	修繕	合計	補助金額	補助上限額
令和元(2019)	15	30	45	2,880,000	100,000
2(2020)	17	20	37	3,063,000	100,000
3(2021)	16	13	29	2,325,000	100,000
4(2022)	9	23	32	2,457,000	100,000
5(2021)	12	22	31	3,088,000	100,000
6(2022)	5	28	33	2,415,000	100,000

資料：環境政策課

2 3 し尿の処理状況

(単位：kℓ)

年度	掛川市衛生センター			東遠衛生センター			合計
	し尿	浄化槽汚泥	計	し尿	浄化槽汚泥	計	
令和元 (2019)	1,326	46,265	47,591	719	12,181	12,900	60,491
2 (2020)	1,185	46,521	47,706	697	11,887	12,584	60,290
3 (2021)	1,134	46,627	47,761	620	11,866	12,486	60,247
4 (2022)	1,241	47,000	48,241	563	11,941	12,504	60,745
5 (2023)	1,141	49,857	50,998	451	11,801	12,252	63,250
6 (2024)	1,057	49,606	50,663	429	11,628	12,057	62,720

資料：下水道課

2 4 狂犬病予防

(単位：頭)

年度	登録数	注射	不用犬	(死亡・転出等)犬
			回収頭数	
令和元 (2019)	6,419	5,301	-	635
2 (2020)	6,260	5,198	-	737
3 (2021)	6,188	4,886	-	686
4 (2022)	6,155	4,876	-	676
5 (2023)	6,140	4,862	-	626
6 (2024)	5,807	4,780	-	728

資料：環境政策課

2 5 家庭排水衛生処理の状況

年度	総人口	公共下水道				農業集落排水施設		地域集合処理施設 (コミュニティプラント等)	
		供用面積	水洗化人口	普及率	水洗化率(人口)	地区数	水洗化人口	地区数	水洗化人口
	人	ha	人	%	%	地区	人	地区	人
令和元 (2019)	117,387	1,112	33,332	33.4	85.0	4	4,677	3	3,074
2 (2020)	116,687	1,120	33,316	33.5	85.3	4	4,582	3	3,070
3 (2021)	115,943	1,151	33,917	34.0	86.1	4	4,512	3	3,012
4 (2022)	115,589	1,165	35,935	35.6	87.3	3	4,175	2	1,924
5 (2023)	115,028	1,186	36,530	36.2	87.7	3	4,099	2	1,892
6 (2024)	114,678	1,193	37,108	36.8	87.9	3	4,026	2	1,879

年度	総人口	合併処理浄化槽		合計	
		設置戸数	水洗化人口	水洗化人口	処理率
	人	戸	人	人	%
令和元 (2019)	117,387	11,658	43,830	84,913	72.0
2 (2020)	116,687	12,203	45,041	86,009	73.7
3 (2021)	115,943	12,652	46,398	87,839	75.8
4 (2022)	115,589	12,804	47,128	89,162	77.1
5 (2023)	115,028	13,216	48,375	90,896	79.0
6 (2024)	114,678	13,513	49,353	92,366	80.5

資料：下水道課

注：合計欄の「処理率」は汚水衛生処理率、一般的な「下水道普及率」は公共下水道の普及率

L 劳 政

1 中学校卒業求人数と就職者数の推移

(掛川公共職業安定所管内3市)

区分 \ 年度	平成29 (2017)	30 (2018)	令和元 (2019)	2 (2020)	3 (2021)	4 (2022)	5 (2023)	6 (2024)
求人数(人)	0	4	5	0	0	1	0	0
求職申込者数(人)	3	5	1	0	0	2	0	1
就職者数(人)	3	5	1	0	0	2	0	1
求人倍率(倍)	-	0.80	5	-	-	0.5	-	-
就職率(%)	100.0	100.0	100.0	-	-	100.0	-	100.0

資料：掛川公共職業安定所

2 高等学校卒業求人数と就職者数の推移

(掛川公共職業安定所管内3市)

区分 \ 年度	平成29 (2017)	30 (2018)	令和元 (2019)	2 (2020)	3 (2021)	4 (2022)	5 (2023)	6 (2024)
求人数(人)	936	1,147	1,163	798	820	1,023	994	976
求職申込者数(人)	425	452	445	352	318	311	294	257
就職者数(人)	425	452	445	352	318	311	293	257
求人倍率(倍)	2.20	2.54	2.61	2.27	2.58	3.29	3.38	3.80
就職率(%)	100.0	100.0	100.0	100.0	100.0	100.0	99.7	100.0

資料：掛川公共職業安定所

3 有効求人倍率の推移

(掛川公共職業安定所管内3市)

区分 \ 年度	平成29 (2017)	30 (2018)	令和元 (2019)	2 (2020)	3 (2021)	4 (2022)	5 (2023)	6 (2024)
月間有効求人数(人)	4,031	4,172	3,719	2,469	3,143	3,296	2,987	2,697
月間有効求職者数(人)	2,739	2,693	2,880	3,446	3,117	3,009	3,226	3,224
月間有効求人倍率(倍)	1.47	1.55	1.29	0.72	1.01	1.10	0.93	0.84

資料：掛川公共職業安定所

4 進出企業の操業状況

年度	企業数	敷地面積 (㎡)	従業者数(人)
平成28 (2016)	2	85,720	27
29 (2017)	0	0	0
30 (2018)	0	0	0
令和元 (2019)	1	25,129	84
2 (2020)	0	0	0
3 (2021)	1	22,565	50
4 (2022)	1	75,529	150
5 (2023)	1	9,811	43
6 (2024)	2	109,556	23

資料：産業観光課 出典：特定工場新設届出

5 常用労働者の平均月間現金給与額

(県下年平均)(事業所規模5人以上)

年月	調査産業計										
	現金給与総額			定期給与					特別給与		
	計	男	女	計	所定内	超過給与	男	女	計	男	女
	円	円	円	円	円	円	円	円	円	円	円
令和元年	307,294	394,869	201,240	251,793	229,667	22,126	317,745	171,925	55,501	77,124	29,315
2年	304,928	383,338	212,629	252,566	234,140	18,426	313,778	180,512	52,362	69,560	32,117
3年	308,087	390,879	209,718	255,749	237,333	18,416	320,269	179,089	52,338	70,610	30,629
4年	310,596	394,145	211,133	256,609	237,024	19,585	320,391	180,678	53,987	73,754	30,455
5年	318,617	403,147	218,252	261,385	240,292	21,093	324,835	186,049	57,232	78,312	32,203
6年	332,169	419,073	229,798	268,988	247,353	21,635	332,994	193,590	63,181	86,079	36,208
令和5年1月	278,298	348,276	195,810	257,581	236,837	20,744	320,516	183,395	20,717	27,760	12,415
2月	261,236	325,101	185,449	257,202	236,500	20,702	319,638	183,111	4,034	5,463	2,338
3月	268,853	337,358	188,727	256,514	235,797	20,717	321,990	179,932	12,339	15,368	8,795
4月	272,820	338,864	193,578	264,430	243,063	21,367	329,089	186,850	8,390	9,775	6,728
5月	266,825	333,238	188,141	259,177	239,581	19,596	322,334	184,350	7,648	10,904	3,791
6月	404,978	518,210	269,930	263,533	242,555	20,978	327,400	187,361	141,445	190,810	82,569
7月	414,452	538,906	263,707	262,871	241,784	21,087	323,874	188,981	151,581	215,032	74,726
8月	278,025	345,967	196,469	260,116	239,946	20,170	322,187	185,608	17,909	23,780	10,861
9月	265,454	330,431	188,674	261,425	240,184	21,241	325,159	186,114	4,029	5,272	2,560
10月	266,829	332,634	189,922	263,535	241,571	21,964	328,380	187,751	3,294	4,254	2,171
11月	277,769	344,431	199,037	265,553	243,164	22,389	329,169	190,418	12,216	15,262	8,619
12月	566,739	739,637	360,414	264,626	242,473	22,153	328,231	188,723	302,113	411,406	171,691
令和6年1月	280,854	346,823	200,889	265,459	243,841	21,618	326,320	191,686	15,395	20,503	9,203
2月	269,603	333,237	193,079	266,840	245,253	21,587	329,312	191,713	2,763	3,925	1,366
3月	281,451	345,460	203,667	268,523	245,989	22,534	329,271	194,701	12,928	16,189	8,966
4月	282,133	347,606	204,111	273,413	250,653	22,760	335,620	199,283	8,720	11,986	4,828
5月	280,500	347,147	201,634	269,067	247,804	21,263	331,892	194,724	11,433	15,255	6,910
6月	439,779	552,784	305,950	271,140	249,447	21,693	333,650	197,111	168,639	219,134	108,839
7月	426,311	569,002	263,129	267,791	246,766	21,025	334,540	191,456	158,520	234,462	71,673
8月	281,977	355,877	196,835	266,363	245,706	20,657	332,178	190,535	15,614	23,699	6,300
9月	273,175	339,379	195,707	269,158	248,102	21,056	333,823	193,491	4,017	5,556	2,216
10月	273,170	341,515	193,155	268,233	246,363	21,870	334,060	191,165	4,937	7,455	1,990
11月	290,986	359,834	210,502	271,752	249,701	22,051	338,193	194,082	19,234	21,641	16,420
12月	606,544	799,644	385,659	270,163	248,641	21,522	337,403	193,248	336,381	462,241	192,411

出典：静岡県毎月勤労統計調査年報

6 常用労働者の平均月間労働時間

(県下年平均)(事業所規模5人以上)

年月	調査産業計											
	出勤日数			総実労働時間			所定内労働時間			所定外労働時間		
	計	男	女	計	男	女	計	男	女	計	男	女
	日	日	日	時間	時間	時間	時間	時間	時間	時間	時間	時間
令和元年	18.5	19.2	17.7	142.4	158.4	123.0	131.3	142.5	117.7	11.1	15.9	5.3
2年	18.0	18.6	17.9	137.5	151.5	121.0	128.2	138.3	116.3	9.3	13.2	4.7
3年	18.1	18.9	17.2	138.5	154.1	120.1	129.1	140.7	115.3	9.4	13.4	4.8
4年	18.0	18.8	17.0	138.6	154.4	119.8	128.3	140.2	114.3	10.3	14.2	5.5
5年	18.0	18.9	17.1	140.5	156.2	121.8	129.6	140.9	116.2	10.9	15.3	5.6
6年	18.0	18.8	17.1	141.6	157.4	123.0	130.2	141.3	117.1	11.4	16.1	5.9
令和5年1月	16.8	17.3	16.1	130.7	144.1	115.0	120.2	129.4	109.4	10.5	14.7	5.6
2月	17.8	18.6	16.8	138.3	154.5	119.2	127.6	139.3	113.8	10.7	15.2	5.4
3月	17.7	18.7	16.6	138.2	154.7	118.9	127.4	139.6	113.2	10.8	15.1	5.7
4月	18.8	19.8	17.6	146.2	163.6	125.4	135.1	147.9	119.8	11.1	15.7	5.6
5月	17.5	18.1	16.8	135.4	149.0	119.3	125.1	134.6	113.9	10.3	14.4	5.4
6月	19.0	19.9	17.9	146.8	163.3	127.1	135.9	148.0	121.5	10.9	15.3	5.6
7月	18.5	19.3	17.5	143.8	159.3	125.0	133.0	144.2	119.5	10.8	15.1	5.5
8月	17.2	17.8	16.4	133.8	147.2	117.8	123.8	133.1	112.6	10.0	14.1	5.2
9月	18.1	19.0	17.1	142.0	158.0	123.0	130.9	142.4	117.2	11.1	15.6	5.8
10月	18.3	19.2	17.2	143.1	160.0	123.4	131.8	144.0	117.5	11.3	16.0	5.9
11月	18.6	19.5	17.5	145.1	161.7	125.4	133.6	145.5	119.5	11.5	16.2	5.9
12月	18.2	19.1	17.1	141.7	158.1	122.1	130.5	142.4	116.2	11.2	15.7	5.9
令和6年1月	16.9	17.5	16.2	133.6	146.7	117.8	122.1	130.5	111.9	11.5	16.2	5.9
2月	18.0	18.8	17.2	142.3	157.6	123.9	130.7	141.0	118.3	11.6	16.6	5.6
3月	17.9	18.6	17.0	141.7	156.7	123.5	130.1	140.4	117.6	11.6	16.3	5.9
4月	18.7	19.5	17.8	147.8	163.5	129.0	135.6	146.5	122.5	12.2	17.0	6.5
5月	17.8	18.4	17.1	139.8	153.6	123.3	128.4	137.7	117.3	11.4	15.9	6.0
6月	18.7	19.5	17.9	146.6	162.8	127.7	135.1	146.4	121.9	11.5	16.4	5.8
7月	18.4	19.3	17.3	143.4	160.4	124.0	132.5	144.9	118.4	10.9	15.5	5.6
8月	17.3	18.1	16.4	134.8	150.0	117.4	124.5	135.4	112.0	10.3	14.6	5.4
9月	17.9	18.7	16.9	140.1	156.5	121.1	128.8	140.4	115.3	11.3	16.1	5.8
10月	18.2	19.1	17.2	141.8	159.1	121.6	130.6	143.2	115.9	11.2	15.9	5.7
11月	18.7	19.6	17.6	146.4	164.5	125.4	134.5	147.8	119.1	11.9	16.7	6.3
12月	18.0	18.8	17.0	140.2	156.6	121.4	129.1	141.2	115.2	11.1	15.4	6.2

出典：静岡県毎月勤労統計調査年報

7 就業形態別雇用構成

(県下年平均)(事業所規模5人以上)

年月	調査産業計							
	計	男	女	一般	パート	パートタイム労働者比率		
						計	男	女
	人	人	人	人	人	%	%	%
令和元年	1,411,537	773,141	638,397	976,980	434,557	30.8	15.7	49.7
2年	1,405,797	759,658	646,138	971,740	434,057	30.9	16.2	48.2
3年	1,411,383	766,333	645,050	983,858	427,525	30.3	14.9	48.6
4年	1,424,201	774,008	650,192	981,040	443,161	31.1	15.1	50.2
5年	1,437,410	780,116	657,294	993,094	444,316	30.9	16.0	48.6
6年	1,437,825	777,563	660,262	1,014,799	423,026	29.4	14.5	47.0
令和5年1月	1,435,065	776,386	658,679	993,473	441,592	30.8	15.5	48.7
2月	1,431,893	776,052	655,841	992,707	439,186	30.7	15.4	48.7
3月	1,420,825	767,487	653,338	982,676	438,149	30.8	15.7	48.7
4月	1,439,011	785,284	653,727	999,700	439,311	30.5	15.5	48.6
5月	1,434,345	776,201	658,144	990,562	443,783	30.9	15.6	49.0
6月	1,440,683	784,285	656,398	995,934	444,749	30.9	16.1	48.9
7月	1,439,259	787,954	651,305	999,184	440,075	30.6	16.9	47.2
8月	1,444,169	787,635	656,534	1,006,145	438,024	30.3	16.2	47.3
9月	1,440,599	779,438	661,161	995,890	444,709	30.9	15.8	48.7
10月	1,439,832	776,200	663,632	986,187	453,645	31.5	16.2	49.9
11月	1,440,860	780,343	660,517	989,008	451,852	31.4	16.3	49.2
12月	1,442,381	784,132	658,249	985,661	456,720	31.7	16.6	49.6
令和6年1月	1,441,763	789,234	652,529	1,024,218	417,545	29.0	14.1	46.9
2月	1,437,373	784,005	653,368	1,023,074	414,299	28.8	14.0	46.6
3月	1,431,448	785,094	646,354	1,023,092	408,356	28.5	14.3	45.9
4月	1,440,414	782,376	658,038	1,030,240	410,174	28.5	14.1	45.6
5月	1,445,768	784,042	661,726	1,026,653	419,115	29.0	14.4	46.3
6月	1,447,172	784,208	662,964	1,029,013	418,159	28.9	14.2	46.3
7月	1,445,816	769,938	675,878	1,009,701	436,115	30.2	14.8	47.7
8月	1,442,368	771,555	670,813	1,009,809	432,559	30.0	14.6	47.6
9月	1,432,352	773,472	658,880	1,012,770	419,582	29.3	14.7	46.4
10月	1,433,063	773,766	659,297	1,000,805	432,258	30.2	14.8	48.3
11月	1,428,190	770,714	657,476	999,019	429,171	30.0	14.5	48.2
12月	1,428,176	762,353	665,823	989,193	438,983	30.7	15.0	48.7

出典：静岡県毎月勤労統計調査年報

8 内職相談状況

(単位：件)

年度	求 職 相 談 状 況				求 人		斡 旋 件 数		
	計	新規相談	再相談	その他相談	件数	人数(人)	計	一般内職	求人情報提供
昭和55 (1980)	864	407	402	55	77	567	563	508	55
60 (1985)	723	387	282	54	120	430	415	361	54
平成元 (1989)	544	285	197	62	97	218	280	218	62
5 (1993)	762	366	362	34	99	261	295	261	34
10 (1998)	1,081	613	437	31	117	323	351	323	28
15 (2003)	876	526	322	28	168	438	446	419	27
20 (2008)	1,087	878	193	16	124	235	235	229	6
25 (2013)	587	433	130	24	93	158	158	158	0
30 (2018)	280	199	78	3	68	139	211	204	7
令和元 (2019)	331	245	84	2	60	113	166	159	7
2 (2020)	320	215	104	1	54	127	175	163	12
3 (2021)	222	182	38	2	49	171	187	180	7
4 (2022)	176	153	23	0	31	84	149	148	1
5 (2023)	174	150	19	5	28	84	180	107	73
6 (2024)	148	137	10	1	15	27	162	112	50

資料：産業観光課

M 教育・文化

1 小学校の児童数及び教員数

(各年5月1日現在)

年	区分 学校数	児童数			1年		2年		3年		4年		5年		6年		学級数	1学級当 たりの児 童数	教員数		
		総数	男	女	男	女	男	女	男	女	男	女	男	女	男	女			計	男	女
平成30 (2018)	22	6,590	3,338	3,252	553	528	536	553	546	548	574	561	573	550	556	512	274	24.1	432	183	249
令和元 (2019)	22	6,678	3,359	3,319	565	556	551	537	542	558	546	550	577	568	578	550	282	23.7	438	189	249
2 (2020)	22	6,658	3,337	3,321	559	555	564	554	550	539	546	552	543	552	575	569	282	23.6	433	176	257
3 (2021)	22	6,528	3,305	3,223	535	491	565	550	572	551	550	531	543	552	540	548	282	23.1	448	180	268
4 (2022)	22	6,479	3,290	3,189	526	509	536	487	560	555	573	554	548	531	547	553	285	22.7	451	171	280
5 (2023)	22	6,377	3,276	3,101	537	476	528	506	533	486	561	549	570	558	547	526	287	22.2	457	168	289
6 (2024)	22	6,289	3,217	3,072	499	479	533	476	519	516	535	490	559	550	572	561	287	21.9	462	172	290
日坂小	小	56	25	31	3	2	2	3	6	5	4	8	4	6	6	7	6	9.3	9	4	5
東山口小	小	135	65	70	9	5	12	9	10	9	12	18	12	15	10	14	8	16.9	14	6	8
西山口小	小	569	290	279	53	45	48	47	39	52	42	39	53	48	55	48	21	27.1	32	8	24
上内田小	小	115	56	59	10	7	8	9	12	13	5	9	14	7	7	14	7	16.4	12	5	7
城北小	小	627	327	300	51	56	42	36	57	52	58	46	60	51	59	59	25	25.1	36	10	26
第一小	小	657	328	329	59	49	62	65	62	56	43	48	55	65	47	46	26	25.3	46	20	26
第二小	小	403	210	193	30	28	46	29	29	26	36	27	32	41	37	42	17	23.7	23	9	14
中央小	小	577	304	273	44	50	59	38	52	43	45	43	54	42	50	57	24	24.0	37	12	25
曾我小	小	202	97	105	13	15	24	17	14	15	16	25	15	17	15	16	10	20.2	17	5	12
桜木小	小	685	353	332	60	54	52	51	58	55	62	59	58	53	63	60	30	22.8	44	9	35
和田岡小	小	157	91	66	13	14	18	6	12	10	16	11	18	12	14	13	9	17.4	15	7	8
原谷小	小	216	118	98	16	19	14	17	23	12	23	14	19	26	23	10	9	24.0	13	4	9
原田小	小	51	30	21	2	3	3	6	7	3	3	2	7	4	8	3	6	8.5	10	4	6
西郷小	小	445	225	220	44	32	50	36	27	42	42	33	35	38	27	39	18	24.7	31	10	21
倉真小	小	60	40	20	10	2	4	7	7	2	7	3	10	2	2	4	6	10.0	11	5	6
土方小	小	159	76	83	10	10	13	14	13	16	13	13	13	14	14	16	7	22.7	13	7	6
佐東小	小	146	76	70	11	13	12	4	9	13	13	9	16	15	15	16	7	20.9	13	5	8
中	小	98	52	46	2	6	7	10	8	5	12	8	10	8	13	9	7	14.0	11	7	4
大坂小	小	340	175	165	22	22	20	25	35	28	35	32	26	33	37	25	15	22.7	27	11	16
千浜小	小	165	85	80	13	8	15	16	15	15	17	8	8	17	17	16	8	20.6	13	8	5
横須賀小	小	295	137	158	17	25	18	20	19	30	21	24	27	26	35	33	14	21.1	21	8	13
大	小	131	57	74	7	14	4	11	5	14	10	11	13	10	18	14	7	18.7	14	8	6

資料：学校教育課

2 中学校の生徒数及び教員数

(各年5月1日現在)

年	区分	学校数	生徒数			1年			2年			3年			学級数	1学級当たりの生徒数	教員数		
			総数	男	女	計	男	女	計	男	女	計	男	女			計	男	女
2	(2020)	9	3,138	1,633	1,505	1,090	559	531	1,042	541	501	1,006	533	473	118	26.6	217	131	86
3	(2021)	9	3,237	1,660	1,577	1,098	560	538	1,095	562	533	1,044	538	506	120	27.0	231	135	96
4	(2022)	9	3,243	1,650	1,593	1,051	525	526	1,095	562	533	1,097	563	534	121	26.8	235	139	96
5	(2023)	9	3,219	1,625	1,594	1,072	537	535	1,052	529	523	1,095	559	536	123	26.2	234	139	95
6	(2024)	9	3,165	1,592	1,573	1,038	527	511	1,073	536	537	1,054	529	525	123	25.7	234	139	95
栄川中			121	68	53	45	24	21	38	22	16	38	22	16	8	15.1	17	9	8
東中			650	307	343	199	82	117	237	106	131	214	119	95	22	29.5	48	28	20
西中			564	299	265	175	93	82	195	104	91	194	102	92	19	29.7	37	18	19
桜が丘中			421	218	203	146	81	65	142	70	72	133	67	66	17	24.8	29	14	15
原野谷中			119	58	61	39	19	20	38	22	16	42	17	25	6	19.8	13	9	4
北中			537	269	268	182	97	85	186	92	94	169	80	89	20	26.9	34	21	13
城東中			202	93	109	72	35	37	64	29	35	66	29	37	8	25.3	18	11	7
大浜中			284	146	138	97	51	46	95	52	43	92	43	49	11	25.8	21	12	9
大須賀中			267	134	133	83	45	38	78	39	39	106	50	56	12	22.3	24	14	10

資料：学校教育課

3 高等学校の生徒数及び教員数

(各年5月1日現在)

年	区分	学校数	生徒数			1年			2年			3年			学級数	1学級当たりの生徒数	教員数		
			総数	男	女	計	男	女	計	男	女	計	男	女			計	男	女
2	(2020)	4	2,635	1,545	1,090	858	490	368	902	537	365	875	518	357	69	38.2	200	139	61
3	(2021)	4	2,551	1,469	1,082	822	462	360	842	479	363	887	528	359	67	37.3	195	134	61
4	(2022)	4	2,439	1,387	1,052	812	465	347	803	449	354	824	473	351	65	36.7	192	133	59
5	(2023)	4	2,440	1,404	1,036	857	509	348	796	455	341	787	440	347	63	153.3	183	128	55
6	(2024)	4	2,439	1,409	1,030	815	460	355	843	500	343	781	449	332	62	155.2	180	128	52
掛川東高			618	257	361	210	82	128	202	91	111	206	84	122	15	41.2	46	32	14
掛川西高			984	482	502	328	157	171	328	157	171	328	168	160	24	41.0	53	36	17
掛川工業高			505	470	35	166	157	9	193	178	15	146	135	11	14	36.1	54	45	9
横須賀高			332	200	132	111	64	47	120	74	46	101	62	39	9	36.9	27	15	12

資料：各学校からの提供

注：教員数は本務者のみ。

4 小中学校児童生徒平均体位

(令和6年4月現在) (単位: cm、kg)

区分	小学校												中学校						
	1年		2年		3年		4年		5年		6年		1年		2年		3年		
	男	女	男	女	男	女	男	女	男	女	男	女	男	女	男	女	男	女	
身長	国	117.0	116.0	122.9	122.0	128.5	128.1	133.9	134.5	139.7	141.4	146.1	147.9	154.0	152.2	160.9	154.9	165.8	156.5
	県	116.1	115.9	122.6	121.3	128.4	127.9	133.5	134.1	138.8	141.3	145.8	147.5	153.7	152.0	160.8	155.2	165.5	156.4
体重	国	21.8	21.3	24.6	24.0	28.0	27.3	31.5	31.1	35.7	35.5	40.0	40.5	45.7	44.5	50.6	47.7	55.0	49.9
	県	21.2	20.9	24.2	23.6	27.5	27.0	31.1	30.6	34.8	34.9	40.3	39.5	45.3	44.3	50.1	47.8	54.6	49.4
	堺市	116.1	115.3	122.1	121.9	127.7	127.9	133.5	134.4	139.6	140.5	145.8	147.0	154.3	152.0	160.7	154.3	166.1	156.5
	堺市	21.4	20.7	24.1	23.6	27.3	27.3	31.4	30.3	35.9	34.9	39.7	39.3	45.6	44.0	49.1	46.5	54.6	49.2

資料: 学校教育課

5 小学校施設状況

(令和6年4月現在) (単位: m)

区分	日坂小	東山口小	西山口小	上内田小	第一小	第二小	中央小	曾我小	桜木小	和田岡小	原谷小	原田小	西郷小	倉真小	城北小	千浜小	大坂小	土方小	佐束小	中小	横須賀小	大淵小	合計	
																								保
保	1,633	2,914	3,304	2,511	4,451	3,705	6,065	2,205	5,465	2,999	2,429	1,681	3,107	1,686	5,060	3,497	4,845	3,040	3,135	2,107	4,616	2,577	73,032	
有	124	71	294	50	53	581	-	52	351	63	318	113	747	52	143	255	66	89	60	105	84	65	3,736	
面	15	-	140	4	20	-	-	-	45	-	527	-	-	-	55	-	-	-	-	-	-	-	89	
積	1,772	2,985	3,738	2,565	4,524	4,286	6,065	2,257	5,861	3,062	3,274	1,794	3,854	1,738	5,258	3,752	4,911	3,129	3,195	2,212	4,700	2,731	77,663	
建物敷地	4,030	5,303	7,121	5,762	9,765	9,483	10,663	5,202	13,373	6,971	4,240	4,787	8,431	4,270	12,499	7,680	12,868	7,718	8,301	8,186	6,550	5,670	168,873	
運動場	14,056	10,808	9,198	12,833	12,487	7,710	11,107	9,246	13,461	13,838	17,562	13,313	12,228	12,093	10,061	8,912	17,137	10,662	14,064	12,576	12,291	16,230	271,873	
その他	-	926	495	2,000	-	1,819	-	-	681	798	1,672	-	992	-	2,875	2,053	-	-	-	-	-	-	1,000	15,311
合計	18,086	17,037	16,814	20,595	22,252	19,012	21,770	14,448	27,515	21,607	23,474	18,100	21,651	16,363	25,435	18,645	30,005	18,380	22,365	20,762	18,841	22,900	456,057	
屋内運動場	692	699	949	698	924	706	950	700	950	700	698	699	1,037	701	1,181	911	949	805	830	819	975	716	18,289	
水泳プール	25×13	25×13	25×10	25×13	25×15	25×13	25×13	25×13	25×13	25×13	25×12	25×10	25×13	25×12	25×13.5	25×13	25×13	25×13	25×13	25×10	25×13	25×13		
(m×m)					15×8		15×7		10×7						15×8	13×8	15×10	10×7.5	13×10	15×10	15×6	15×6		
保有	6	8	21	7	26	17	24	10	30	9	9	6	20	6	25	8	15	7	7	7	14	7	289	
普通																								
特別	7	11	6	8	8	11	17	6	10	10	8	6	10	6	8	12	14	10	11	8	16	11	214	
計	13	19	27	15	34	28	41	16	40	19	17	12	30	12	33	20	29	17	18	15	30	18	503	

6 中学校施設状況

(令和6年4月現在) (単位: m²)

区 分		栄川中	東 中	西 中	桜が丘中	原野谷中	北 中	大浜中	城東中	大須賀中	合計
保有 面 積	鉄筋	3,255	5,305	5,451	4,706	3,105	6,628	5,433	4,103	5,824	43,810
	鉄骨	49	172	833	222	218	728	615	492	-	3,329
	木造	-	-	-	-	-	15	40	-	-	55
	合計	3,304	5,477	6,284	4,928	3,323	7,371	6,088	4,595	5,824	47,194
建物面積		6,116	14,858	19,087	10,430	9,682	15,279	17,752	23,367	14,952	131,523
運動場		24,127	15,516	19,383	18,215	22,025	21,434	17,615	11,334	20,747	170,396
その他		3,117	-	-	-	-	-	-	344	-	3,461
合 計		33,360	30,374	38,470	28,645	31,707	36,713	35,367	35,045	35,699	305,380
屋内運動場		1,148	1,400	1,401	1,406	1,308	1,440	2,595	1,046	2,265	14,009
水泳プール (m×m)		50×13	50×15	50×15	50×15	25×15	50×15	50×19	25×19	25×17	
保有 教室数	普通	8	21	20	17	6	21	12	9	12	126
	特別	11	16	17	13	10	18	18	15	17	135
	計	19	37	37	30	16	39	30	24	29	261

資料: 教育政策課

7 中学校卒業後の状況

(各年5月1日現在) (単位: 人、%)

区分	卒業 者			進 学 者			就 職 者			専修学校等			そ の 他			進学率 (%)	就職率 (%)
	計	男	女	計	男	女	計	男	女	計	男	女	計	男	女		
平成元 (1989)	1,660	842	818	1,566	780	786	58	38	20	34	23	11	2	1	1	94.3	3.5
5 (1993)	1,654	825	829	1,571	763	808	35	25	10	34	26	8	14	11	3	95.0	2.1
10 (1998)	1,631	834	797	1,580	798	782	24	18	6	15	9	6	12	9	3	96.9	1.5
15 (2003)	1,340	693	647	1,298	664	634	16	15	1	6	3	3	20	11	9	96.9	1.2
20 (2008)	1,131	572	559	1,089	550	539	2	2	0	25	11	14	15	9	6	96.3	0.2
25 (2013)	1,015	514	501	992	499	493	6	6	0	6	2	4	11	7	4	97.7	0.6
30 (2018)	1,128	583	545	1,097	564	533	4	4	0	11	7	4	16	8	8	97.3	0.4
令和元 (2019)	1,046	525	521	1,020	507	513	1	0	1	11	7	4	14	11	3	97.5	0.1
2 (2020)	1,006	533	473	981	518	463	0	0	0	10	5	5	15	10	5	97.5	0.0
3 (2021)	1,042	538	504	1,014	527	487	0	0	0	14	6	8	14	5	9	97.3	0.0
4 (2022)	1,098	565	533	1,069	548	521	6	5	1	10	6	4	13	6	7	97.4	0.5
5 (2023)	1,097	561	536	1,068	543	525	0	0	0	14	8	6	15	10	5	97.4	0.0
6 (2024)	1,047	523	524	1,023	507	516	3	3	0	8	6	2	13	7	6	97.7	0.3

資料: 学校教育課

8 保育園の園児数及び職員数

(各年4月1日現在) (単位:人)

年 \ 区分	保育園数	入 所 人 数							職 員 数				
		0歳	1歳	2歳	3歳	4歳	5歳	計	園長	保育士	給食員	その他	計
令和元 (2019)	12	62	207	249	272	269	265	1,324	12	241	30	24	307
2 (2020)	12	66	212	246	288	265	253	1,330	12	240	32	18	302
3 (2021)	10	39	156	183	208	205	171	962	10	175	28	16	229
4 (2022)	10	34	148	173	220	193	197	965	10	171	34	24	239
5 (2023)	9	25	138	155	188	199	174	879	9	169	30	23	231
6 (2024)	9	37	128	162	192	181	199	899	9	174	30	31	244
私立保育園													
掛川聖マリア	保育園	3	18	22	22	21	29	115	1	24	4	1	30
葛ヶ丘	〃	1	4	8	10	12	11	46	1	13	2	1	17
かけがわのぞみ	〃	8	18	23	24	24	23	120	1	20	3	3	27
掛川あそび	〃	5	12	19	22	17	21	96	1	21	4	5	31
きらきら	〃	3	5	7	14	12	15	56	1	16	3	6	26
すずかけっこ	〃	9	27	30	30	25	28	149	1	26	3	5	35
みなみさいごうのぞみ	〃	4	17	24	25	27	28	125	1	22	3	1	27
モコ掛川	〃	3	14	15	21	19	17	89	1	16	5	1	23
千羽すびか	〃	1	12	12	23	23	24	95	1	16	3	8	28
広域入所(市外園) 計		0	1	2	1	1	3	8	—	—	—	—	—

資料: こども希望課

※職員合計は、非常勤職員や産休育休者(育休代替者)も含む。

9 小規模保育事業所の園児数及び職員数

(各年4月1日現在) (単位:人)

年 \ 区分	小規模保育事業所数	入 所 人 数				職 員 数				
		0歳	1歳	2歳	計	園長	保育士	給食員	その他	計
令和元 (2019)	9	13	58	59	130	5	54	9	19	87
2 (2020)	11	8	60	72	140	6	68	12	15	101
3 (2021)	13	5	48	62	115	9	78	13	11	111
4 (2022)	13	12	53	71	136	9	79	17	14	119
5 (2023)	12	3	47	66	116	10	80	12	14	116
6 (2024)	12	8	52	81	141	10	99	14	11	134
小規模保育事業所										
	ちゅーりっぷ	1	1	8	10	1	6	1	4	12
	小さなお家ぼっぼ保育園	1	7	8	16	1	9	1	0	11
	モコ宮脇保育園	3	6	6	15	1	7	0	0	8
	きらきら保育園分園	1	4	6	11	1	6	0	1	8
	きよさき保育園	0	3	4	7	1	4	1	4	10
	桜木こどものへや	0	4	5	9	0	6	0	1	7
	掛川みなみ園	0	3	5	8	0	5	1	1	7
	そがのぞみ保育園	0	4	7	11	1	5	1	0	7
	あんり小規模保育園	0	6	12	18	1	7	0	0	8
	トットハウス掛川駅南	0	5	8	13	1	16	4	0	21
	トットハウス掛川やよい町	2	3	6	11	1	21	3	0	25
	保育所きぼう掛川上西郷園	0	5	6	11	1	7	2	0	10
	広域入所(市外園) 計 *1	0	1	0	1	—	—	—	—	—

資料: こども希望課

※職員合計は、非常勤職員や産休育休者(育休代替者)も含む。

*1…地域型保育事業所(小規模保育、家庭的保育、居宅訪問型保育、事業所内保育)をすべて含む。

10 幼稚園の園児数及び教員数

(各年5月1日現在) (単位：人、学級)

年 \ 区分	幼稚園	園児数			学級数	教員数
		総数	男	女		
2 (2020)	10	715	344	371	37	60
3 (2021)	6	271	136	135	20	60
4 (2022)	5	214	119	95	0	52
5 (2023)	2	119	57	62	8	35
6 (2024)	2	105	48	57	7	31
市立 さかがわ 幼稚園		35	19	16	3	14
三 笠 "		70	29	41	4	17

資料：こども希望課

注：教員数には職員数を含む。非常勤職員や産休育休者（育休代替者）も含む。

11 認定こども園の園児数及び教員数

(各年5月1日現在) (単位：人、学級)

年 \ 区分	認定 こども 園数	入 所 人 数											計	教員数
		保育園利用						幼稚園利用				計		
		0歳	1歳	2歳	3歳	4歳	5歳	満3歳	3歳	4歳	5歳			
2 (2020)	10	42	150	155	193	197	204	0	266	293	294	1,794	286	
3 (2021)	13	73	238	266	322	306	325	10	345	379	406	2,670	489	
4 (2022)	14	71	259	281	332	342	337	2	278	346	371	2,619	517	
5 (2023)	15	64	283	311	362	361	373	4	307	292	366	2,723	466	
6 (2024)	15	63	254	316	344	362	372	4	268	303	298	2,584	549	
市立 すこやかこども園		10	24	31	31	32	32	0	16	20	24	220	74	
私立 くるみ幼稚園		0	0	1	1	0	1	3	45	58	69	178	28	
掛川中央幼保園		0	8	23	14	15	19	0	43	38	31	191	34	
掛川こども園		4	16	25	24	27	28	0	12	17	19	172	33	
こども広場あんり		3	18	18	30	30	30	0	23	30	23	205	44	
桜木こどもの森		3	13	16	22	18	19	0	3	5	4	103	33	
子育てセンターとももり		6	18	18	20	20	20	0	5	6	4	117	23	
子育てセンターひだまり		4	25	27	30	32	32	0	30	28	29	237	46	
子育てセンターさやのもり		12	36	39	39	40	37	0	21	23	30	277	51	
智光こども園		0	10	10	20	16	21	0	30	34	29	170	32	
きとうこども園		4	24	24	29	34	31	0	8	16	13	183	35	
おおさかこども園		7	22	29	27	30	46	0	12	9	6	188	41	
ちはまこども園		4	14	17	16	15	13	0	8	6	3	96	28	
よこすかぬく森こども園		4	14	23	27	37	30	0	8	7	5	155	29	
おおぶちそよ風こども園		2	11	12	12	16	11	0	3	4	3	74	18	
広域入所(市外園) 計		0	1	3	2	0	2	1	1	2	6	18	-	

資料：こども希望課

注：教員数には職員数を含む。非常勤職員や産休育休者（育休代替者）も含む。

1 2 学校法人ねむの木学園 特別支援学校ねむの木

児童・生徒数及び職員数

(各年5月1日現在)(単位:人)

年 \ 区分	在学者計			小学部			中学部			高等部			教員数		
	計	男	女	計	男	女	計	男	女	計	男	女	計	男	女
令和元(2019)	34	20	14	6	3	3	3	2	1	25	15	10	14	5	9
2(2020)	33	19	14	6	3	3	3	1	2	24	15	9	14	7	7
3(2021)	32	21	11	4	1	3	5	3	2	23	17	6	12	6	6
4(2022)	31	20	11	4	1	3	4	2	2	23	17	6	13	7	6
5(2023)	30	19	11	6	3	3	4	2	2	20	14	6	13	7	6
6(2024)	27	14	13	7	4	3	3	0	3	17	10	7	14	7	7

資料: 学校法人ねむの木学園 特別支援学校ねむの木からの提供

1 3 県立掛川特別支援学校

児童・生徒数及び職員数

(各年5月1日現在)(単位:人)

年 \ 区分	在学者計			小学部			中学部			高等部			教員数		
	計	男	女	計	男	女	計	男	女	計	男	女	計	男	女
令和元(2019)	256	180	76	126	90	36	65	46	19	65	44	21	133	47	86
2(2020)	248	175	73	124	92	32	63	44	19	61	39	22	138	45	93
3(2021)	261	184	77	121	91	30	68	44	24	72	48	24	138	52	86
4(2022)	275	200	75	138	107	31	62	37	25	75	56	19	140	48	92
5(2023)	278	198	80	132	93	39	77	56	21	69	49	20	137	48	89
6(2024)	271	193	78	131	98	33	73	53	20	67	42	25	134	46	88

資料: 静岡県立掛川特別支援学校からの提供

1 4 各種学級・講座参加者状況

講座名 \ 年度	対象者	2(2020)		3(2021)		4(2022)		5(2023)		6(2024)	
		開設数	参加実人数	開設数	参加実人数	開設数	参加実人数	開設数	参加実人数	開設数	参加実人数
美術館講座	一般	6	38	4	224	4	114	8	188	8	167
吉岡彌生記念館講座	一般	2	50	2	72	4	183	5	267	3	178
内訳 (親子医学講座・キッズ講座)		0	0	1	22	1	51	2	53	0	0
(特別講座)		0	0	0	0	0	0	1	69	0	0
(公開講座・健康セミナー等)		2	50	1	50	3	132	2	145	3	178
家庭教育学級	幼・保親	15	1,822	10	1,965	12	1,072	13	1,641	14	1,383
社会教育基金講演会	幼保護者	0	0	1	75	1	9	1	27	1	23
おもと学級	高齢者	6	124	5	94	4	96	4	96	4	90
シルバーカレッジ(高齢者学級)	高齢者	5	143	7	67	5	71	5	71	5	39
出土文化財展	一般	1	265	1	754	1	1,034	1	1,034	1	1,034
考古展	一般	0	0	0	0	0	0	0	0	0	0
計		37	2,492	32	3,323	35	2,762	42	3,591	39	3,092

資料: 文化・スポーツ振興課、地域包括ケア推進課、教育政策課、生涯学習協働推進課

15 青少年の学習機会

講座名 \ 年度	対象者	2(2020)		3(2021)		4(2022)		5(2022)		6(2023)	
		開設数	参加 実人数	開設数	参加 実人数	開設数	参加 実人数	開設数	参加 実人数	開設数	参加 実人数
出前文化財講座	小6~中1	5	119	5	208	4	66	4	66	4	66
夏の文化財教室	小中学生	1	28	1	15	1	6	1	6	1	6
通学合宿※	小学生	0	0	0	0	0	0	-	-	-	-
中学生ボランティア養成講座	中学生	1	9	0	0	2	6	2	5	2	8
いきいきわくわくクラブ	幼保~中	4	67	4	55	4	93	4	93	4	80
計		11	223	10	278	11	171	11	170	11	160

資料：文化・スポーツ振興課、教育政策課、生涯学習協働推進課 ※通学合宿については令和5年に事業廃止

16 夜間照明施設利用状況

(令和6年度) (単位：回、人)

施設の名称	使用開始年	のべ回数	利用者数
日坂小	S59	29	603
東山口小	S54	34	491
西山口小	S54	59	557
上内田小	S53	94	3,245
城北小	H20	108	10,800
掛二小	S54	38	405
中央小	S56	134	9,060
曾我小	S52	103	1,560
桜木小	S56	131	2,540
和田岡小	S50	90	1,350
原谷小	S54	91	3,961
原田小	S51	50	642
西郷小	S55	48	920
倉真小	S54	37	608
千浜小	H2	58	1,089
大淵小	S54	57	848
小学校計		1,161	38,679

施設の名称	使用開始年	のべ回数	利用者数
大浜中	S61	72	1,076
城東中	S59	106	2,985
大須賀中	H16	112	2,715
中学校計		290	6,776

資料：文化・スポーツ振興課

17 小学校体育館開放状況

(令和5年度) (単位: 回、人)

施設の名 称	建築年度	の べ 回 数	利 用 者 数
日 坂 小	S56	96	2,518
東 山 口 小	S57	99	2,495
西 山 口 小	S56	267	8,525
上 内 田 小	S57	135	4,027
城 北 小	S63	309	4,845
掛 一 小	S62	201	5,590
掛 二 小	S59	248	3,851
中 央 小	S57	327	9,126
曾 我 小	S58	206	2,655
桜 木 小	S58	283	7,439
和 田 岡 小	S59	197	3,148
原 谷 小	S56	158	4,314
原 田 小	S56	48	2,655
西 郷 小	S62	322	6,534
倉 真 小	S61	161	2,846
千 浜 小	S48 (H29改築)	250	6,779
大 坂 小	S47 (H28改築)	315	6,514
土 方 小	S51	84	1,714
佐 東 小	S52	196	3,578
中 小	S54	179	3,230
横 須 賀 小	S44 (H17改築)	236	3,503
大 淵 小	S51	194	3,796
計		4,511	99,682

資料: 文化・スポーツ振興課

(令和6年度) (単位: 回、人)

施設の名 称	建築年度	の べ 回 数	利 用 者 数
日 坂 小	S56	79	1,857
東 山 口 小	S57	187	3,432
西 山 口 小	S56	237	5,914
上 内 田 小	S57	168	4,613
城 北 小	S63	347	6,755
掛 一 小	S62	232	5,988
掛 二 小	S59	247	4,123
中 央 小	S57	263	6,012
曾 我 小	S58	237	3,313
桜 木 小	S58	227	5,483
和 田 岡 小	S59	220	3,633
原 谷 小	S56	188	5,663
原 田 小	S56	33	770
西 郷 小	S62	391	8,128
倉 真 小	S61	146	2,324
千 浜 小	S48 (H29改築)	402	10,830
大 坂 小	S47 (H28改築)	474	10,575
土 方 小	S51	69	1,204
佐 東 小	S52	359	7,019
中 小	S54	160	3,571
横 須 賀 小	S44 (H17改築)	292	3,008
大 淵 小	S51	125	4,590
計		5,083	108,805

資料: 文化・スポーツ振興課

18 中学校体育館開放状況

(令和5年度) (単位: 回、人)

施設の名 称	建築年度	の べ 回 数	利 用 者 数
栄 川 中	S53	177	2,615
東 中	S48 (H16改築)	311	4,184
西 中	S49 (H17改築)	253	4,425
桜 が 丘 中	S52 (H19改築)	163	3,025
原 野 谷 中	S51 (H22改築)	98	1,257
北 中	S51 (H22改築)	242	3,576
城 東 中	S51	156	1,449
大 浜 中	S52 (H4増築)	359	5,743
大 須 賀 中	H15	95	1,409
計		1,854	27,683

資料: 文化・スポーツ振興課

(令和6年度) (単位: 回、人)

施設の名 称	建築年度	の べ 回 数	利 用 者 数
栄 川 中	S53	298	4,416
東 中	S48 (H16改築)	473	7,095
西 中	S49 (H17改築)	346	5,618
桜 が 丘 中	S52 (H19改築)	336	7,327
原 野 谷 中	S51 (H22改築)	223	3,031
北 中	S51 (H22改築)	377	5,473
城 東 中	S51	351	5,871
大 浜 中	S52 (H4増築)	404	5,368
大 須 賀 中	H15	200	3,290
計		3,008	47,489

資料: 文化・スポーツ振興課

19 海洋センター利用状況

(単位：回、人)

年度	掛川海洋センター						大東海洋センター		大須賀海洋センター		合計	
	研修室		体育館		艇庫		艇庫		プール			
	回数	人数	回数	人数	回数	人数	回数	人数	回数	人数	回数	人数
令和元 (2019)	106	1,110	1,412	17,322	56	1,136	55	202	-	756	1,629	20,526
2 (2020)	63	456	1,249	15,252	116	1,100	13	63	-	0	1,441	16,871
3 (2021)	34	288	766	9,594	58	1,154	20	149	-	585	878	11,770
4 (2022)	92	710	1,160	16,040	72	1,242	19	119	-	645	1,343	18,756
5 (2023)	193	1,388	1,359	17,520	57	967	19	125	-	656	1,628	20,656
6 (2024)	211	2,119	1,465	18,520	28	851	16	178	-	623	1,720	22,291

資料：文化・スポーツ振興課

※2階会議室含む

20 いこいの広場施設利用状況

(単位：件、人)

年度	総数		野球場		多目的広場		テニスコート		プール		和室	
	件数	人数	件数	人数	件数	人数	件数	人数	件数	人数	件数	人数
平成元 (1989)	3,883	106,002	245	16,339	500	27,897	3,006	17,741	42,046	132	1,979	
5 (1993)	3,919	104,227	274	23,476	617	36,159	2,882	19,987	21,704	146	2,901	
10 (1998)	4,280	135,144	208	45,918	528	51,663	3,536	25,225	12,204	8	134	
15 (2003)	4,516	164,111	243	74,696	397	53,859	3,844	27,225	7,991	32	340	
20 (2008)	3,036	56,158	125	26,711	270	10,834	2,641	18,613	-	-	-	
30 (2018)	3,888	108,698	148	67,146	370	19,750	3,370	21,802	-	-	-	
令和元 (2019)	4,028	128,284	153	85,013	356	18,987	3,519	24,284	-	-	-	
2 (2020)	3,672	54,660	140	15,535	329	17,012	3,203	22,113	-	-	-	
3 (2021)	4,243	73,958	139	28,633	405	19,506	3,699	25,819	-	-	-	
4 (2022)	3,816	79,402	165	11,205	306	17,135	3,345	23,308	-	-	-	
5 (2023)	3,953	84,594	156	14,282	313	18,452	3,484	22,547	-	-	-	
6 (2024)	3,807	84,055	153	11,527	326	17,987	3,328	21,749	-	-	-	

資料：文化・スポーツ振興課

2.1 総合体育館さんりな利用状況

(単位：人)

年度 \ 区分	計	アリーナ	武道場	研修室	プール	トレーニング室	弓道場	ランニングコース	スタジオプログラム	観客 他	託児
令和元 (2019)	286,054	63,720	21,507	11,965	65,416	59,236	6,512	3,005	26,000	27,665	1,028
2 (2020)	204,061	48,397	17,756	7,298	58,045	27,661	4,282	0	22,102	18,520	0
3 (2021)	239,577	57,004	22,441	9,749	66,553	36,513	5,267	114	23,745	17,929	262
4 (2022)	267,345	65,530	24,418	11,490	68,767	41,141	5,424	—	25,790	24,718	69
5 (2023)	284,100	66,917	26,690	15,460	74,997	40,953	4,217	—	27,985	25,421	118
6 (2024)	302,259	71,854	28,369	18,727	76,213	50,823	4,550	—	25,710	24,293	117

資料：文化・スポーツ振興課

2.2 安養寺運動公園利用状況

(単位：人)

年度 \ 区分	ゲートボール場		多目的広場		テニスコート		プール		ミーティングルーム		計	
	回数	人数	回数	人数	回数	人数	回数	人数	回数	人数	回数	人数
平成5 (1993)	26	1,837	227	26,945	1,695	9,188	—	41,924	97	1,088	2,045	80,982
10 (1998)	54	1,628	274	13,882	1,549	7,635	—	30,722	64	1,033	1,941	54,900
15 (2003)	131	2,722	278	27,587	1,784	8,516	—	19,866	63	1,557	2,256	60,248
20 (2008)	91	2,015	149	7,290	1,064	4,902	—	17,527	128	1,576	1,432	33,310
25 (2013)	94	2,500	193	7,715	1,317	5,671	—	17,117	130	1,383	1,734	34,386
30 (2018)	133	2,659	262	12,890	1,440	6,540	—	14,840	158	1,569	1,993	38,498
令和元 (2019)	135	2,763	259	12,612	1,546	6,939	—	11,966	155	1,503	2,095	35,783
2 (2020)	124	2,500	229	10,718	1,243	5,992	—	9,403	220	1,531	1,816	30,144
3 (2021)	134	2,501	283	10,370	1,421	6,809	—	12,631	259	1,869	2,097	34,180
4 (2022)	163	2,522	294	7,581	1,190	5,534	—	12,180	284	2,271	1,931	32,055
5 (2023)	192	2,628	252	6,330	1,209	6,231	—	14,849	347	2,305	2,000	32,343
6 (2024)	172	2,226	227	5,683	1,118	7,244	—	13,031	319	2,319	1,836	30,503

資料：文化・スポーツ振興課

2 3 大東北運動場の利用状況

(単位：件、人)

年度	区分	多目的広場		テニスコート		計	
		件数	人数	件数	人数	件数	人数
平成20	(2008)	126	7,729	1,621	12,242	1,747	19,971
25	(2013)	102	4,780	2,052	16,005	2,154	20,785
30	(2018)	99	4,817	2,578	18,718	2,677	23,535
令和元	(2019)	78	3,904	2,654	18,576	2,732	22,480
2	(2020)	90	2,816	2,732	17,666	2,822	20,482
3	(2021)	128	3,677	2,850	17,893	2,978	21,570
4	(2022)	104	3,165	2,861	18,350	2,965	21,515
5	(2023)	94	3,304	3,184	19,400	3,278	22,704
6	(2024)	106	3,224	2,971	19,324	3,077	22,548

資料：文化・スポーツ振興課

2 4 大須賀運動場の利用状況

(単位：件、人)

年度	区分	運 動 場		テニスコート		計	
		件数	人数	件数	人数	件数	人数
平成20	(2008)	133	4,800	107	2,585	240	7,385
25	(2013)	166	4,841	130	1,370	296	6,211
30	(2018)	136	4,330	47	221	183	4,551
令和元	(2019)	124	4,024	79	274	203	4,298
2	(2020)	126	4,576	178	494	304	5,070
3	(2021)	151	5,096	213	600	364	5,696
4	(2022)	134	4,606	123	357	257	4,963
5	(2023)	129	5,292	136	480	265	5,772
6	(2024)	123	4,606	120	403	243	5,009

資料：文化・スポーツ振興課

2 5 下垂木多目的広場の利用状況

(単位：件、人)

年度	区分	芝 生 広 場	
		件数	人数
平成20	(2008)	206	13,490
25	(2013)	224	22,718
30	(2018)	226	21,185
令和元	(2019)	217	18,631
2	(2020)	77	5,356
3	(2021)	195	15,188
4	(2022)	250	18,697
5	(2023)	259	17,331
6	(2024)	254	14,511

資料：文化・スポーツ振興課

26 大東総合運動場の利用状況

(単位：件、人)

年度	野球場		多目的広場		テニスコート		プール		グラウンドゴルフ		計	
	件数	人数	件数	人数	件数	人数	件数	人数	件数	人数	件数	人数
平成20 (2008)	208	11,396	107	8,237	633	5,332	-	4,476	1,317	17,057	2,265	46,498
25 (2013)	124	6,929	77	6,668	620	4,997	-	5,441	846	25,251	1,667	49,286
30 (2018)	106	6,645	125	7,271	874	6,841	-	4,466	755	18,609	1,860	43,832
令和元 (2019)	137	6,259	135	7,195	791	6,175	-	4,346	811	16,530	1,874	40,505
2 (2020)	136	3,823	87	4,479	912	6,125	-	891	889	13,388	2,024	28,706
3 (2021)	174	5,931	158	8,028	1,035	6,559	-	1,686	919	13,278	2,286	35,482
4 (2022)	133	6,767	112	8,151	814	5,487	-	2,431	902	13,284	1,961	36,120
5 (2023)	97	5,364	113	7,804	524	3,743	-	2,668	940	13,147	1,674	32,726
6 (2024)	81	4,395	128	6,870	487	3,159	-	2,333	924	14,244	1,620	31,001

資料：文化・スポーツ振興課

27 ビーチスポーツ公園利用者数の推移 (単位：件、人)

年度	利用件数	利用人数
平成20 (2008)	113	3,413
25 (2013)	82	2,360
30 (2018)	43	1,831
令和元 (2019)	57	2,343
2 (2020)	43	779
3 (2021)	72	1,508
4 (2022)	55	1,292
5 (2023)	39	1,296
6 (2024)	35	1,640

資料：文化・スポーツ振興課

28 し～すぼの利用状況

(単位：人)

年度\区分	アリーナ	体力測定室	トレーニングルーム	会議室	その他	計
平成27 (2015)	41,411	13,641	31,304	513	1,244	88,113
平成28 (2016)	43,059	16,937	28,418	766	2,403	91,583
29 (2017)	43,709	21,203	30,018	3,977	747	99,654
30 (2018)	41,716	26,461	29,796	3,626	420	102,019
令和元 (2019)	40,121	25,521	28,624	3,417	748	98,431
2 (2020)	28,221	18,722	18,123	2,290	359	67,715
3 (2021)	34,263	22,450	21,759	1,594	632	80,698
4 (2022)	35,406	23,626	22,448	858	1,209	89,935
5 (2023)	34,701	21,597	24,256	782	1,725	83,061
6 (2024)	30,453	22,057	23,826	861	1,787	78,984

資料：文化・スポーツ振興課

29 生涯学習センター利用状況

(単位：回、人)

区分	20 (2008)		25 (2013)		30 (2018)		令和元 (2019)		2 (2020)		3 (2021)		4 (2022)		5 (2023)		6 (2024)		
	回数	人数	回数	人数	回数	人数	回数	人数	回数	人数	回数	人数	回数	人数	回数	人数	回数	人数	
ホール	全席	52	47,997	47	42,442	40	37,621	45	40,905	59	26,356	19	8,978	39	24,121	64	31,945	48	25,174
	固定席	90	29,487	73	21,762	71	24,502	53	17,398	27	3,621	53	7,729	59	11,637	120	19,109	111	18,486
	リハースル等	120	5,865	97	4,786	122	6,249	93	4,266	61	2,333	63	2,244	99	4,607	112	0	123	0
計	262	83,349	217	68,990	233	68,372	191	62,569	147	32,310	135	18,951	197	40,365	296	51,054	282	43,660	
リハースル室	406	4,919	247	4,405	359	3,324	313	2,794	148	1,058	187	1,196	240	1,862	402	2,260	349	2,487	
第1会議室	423	3,284	381	3,357	379	2,329	356	2,445	254	1,742	240	1,298	293	1,423	472	2,052	430	2,289	
第2会議室	540	8,273	519	9,552	553	7,831	487	6,852	366	4,356	375	4,492	454	5,511	607	6,904	593	7,571	
第3会議室	468	6,108	483	7,781	466	6,574	411	6,000	305	3,994	334	4,666	360	4,961	566	6,106	557	6,489	
第4会議室	369	19,142	425	24,699	411	20,513	401	20,948	267	10,213	307	11,404	430	17,987	575	20,282	636	26,002	
料理室	90	1,269	98	1,263	109	1,034	99	1,063	61	695	41	450	63	609	170	1,470	187	1,871	
和室	396	5,322	372	4,351	345	3,876	336	3,606	203	2,004	228	2,065	272	2,226	365	2,359	368	2,537	
工作室	337	3,441	408	3,806	375	2,683	309	2,292	207	1,609	235	2,334	223	2,037	276	2,089	310	2,716	
催物広場	56	36,468	54	22,348	68	21,184	70	17,460	73	2,193	22	2,863	45	5,891	100	8,798	102	12,030	
ギャラリー	132	9,716	159	15,246	144	6,892	132	5,965	86	2,072	113	2,900	170	3,767	371	5,960	289	4,941	
ホール移動席	2	-	-	-	-	-	-	-	-	-	-	-	-	-	-	-	-	-	
合計	3,481	181,291	3,363	165,798	3,442	144,612	3,105	131,994	2,117	62,246	2,217	52,619	2,747	86,639	4,200	109,334	3,821	68,933	

資料：文化・スポーツ振興課

30 美感ホール利用状況

(単位：回、人)

区分	ホール		会議室						計	
			第1		第2		併用			
	回数	人数	回数	人数	回数	人数	回数	人数	回数	人数
令和元(2019)	207	13,139	41	269	163	1,189	102	2,169	513	16,766
2(2020)	124	6,499	16	90	112	740	108	1,416	360	8,745
3(2021)	157	8,739	24	140	108	690	139	1,930	428	11,499
4(2022)	179	11,978	38	307	97	763	142	2,238	456	15,286
5(2023)	129	11,130	31	222	88	709	96	1,730	344	13,791
6(2024)	140	12,461	20	150	77	672	12	1,850	249	15,133

資料：文化・スポーツ振興課

3 1 文化会館シオーネ利用状況

(単位：回、人)

(単位：回、人)

区分	年度	令和元(2019)		2(2020)		3(2021)		4(2022)		5(2023)		6(2024)	
		回数	人数	回数	人数	回数	人数	回数	人数	回数	人数	回数	人数
大ホール	公演等	54	20,383	38	5,053	77	7,600	120	17,755	122	23,057	112	17,959
	リハール・準備	60	2,305	52	1,971	110	3,782	135	5,062	155	4,115	128	4,566
	計	114	22,688	90	7,024	187	11,382	255	22,817	277	27,172	240	22,535
小ホール	公演等	81	10,296	12	590	29	1,865	56	4,020	59	5,016	91	7,461
	リハール・準備	370	7,847	381	6,440	398	7,168	468	9,371	467	9,412	416	8,182
	計	451	18,143	393	7,030	427	9,033	524	13,391	526	14,428	507	15,663
大会議室	363	10,375	623	9,728	586	7,702	683	9,150	461	7,221	399	6,027	
小会議室	124	1,313	108	839	102	526	190	1,800	287	5,483	272	5,633	
和室	110	1,172	111	624	134	667	132	979	149	1,282	132	971	
楽屋	77	2,732	170	1,294	318	1,888	379	2,898	457	4,125	413	4,028	
稽古場	352	2,586	172	787	198	1,004	217	1,174	203	1,593	187	1,687	
スタッフルーム	21	177	15	117	45	264	47	429	57	576	50	300	
展示ホール	104	11,517	19	220	105	1,052	101	1,430	88	3,697	115	4,121	
野外ステージ	62	7,191	5	322	4	457	12	295	11	1,529	18	1,323	
計	1,778	77,894	1,706	27,985	2,106	33,975	3,319	54,363	1,713	25,506	1,564	24,090	

資料：文化・スポーツ振興課

3 2 大東北公民館利用状況

(単位：回、人)

年度・月	回数	人数
平成25(2013)	809	15,988
30(2018)	795	21,116
令和元(2019)	632	17,864
2(2020)	419	9,779
3(2021)	696	12,973
4(2022)	749	17,461
5(2023)	749	17,501
令和5年4月	43	1,488
5月	35	1,227
6月	82	1,321
7月	77	1,836
8月	66	1,399
9月	81	1,659
10月	63	1,527
11月	60	1,592
12月	45	1,104
令和6年1月	101	1,915
2月	48	1,118
3月	48	1,315
6(2024)	904	16,453
令和6年4月	55	1,338
5月	56	1,360
6月	74	1,417
7月	86	1,805
8月	66	1,222
9月	80	1,354
10月	64	1,319
11月	100	1,306
12月	67	969
令和7年1月	132	1,819
2月	62	1,197
3月	62	1,347

資料：生涯学習協働推進課

3 3 大須賀中央公民館利用状況

(単位：回、人)

年度・月	回数	人数
平成25(2013)	1,055	50,803
30(2018)	971	42,991
令和元(2019)	1,021	36,552
2(2020)	836	18,157
3(2021)	824	20,112
4(2022)	1,005	28,825
5(2023)	1,005	28,825
令和5年4月	56	1,196
5月	60	1,640
6月	76	2,597
7月	112	3,021
8月	58	1,043
9月	90	2,089
10月	74	1,539
11月	121	5,587
12月	84	1,575
令和5年1月	82	1,246
2月	101	3,660
3月	91	3,632
6(2024)	1,047	31,931
令和6年4月	53	1,188
5月	55	1,727
6月	79	3,114
7月	101	2,130
8月	77	1,981
9月	69	1,408
10月	95	3,058
11月	127	4,675
12月	90	2,320
令和7年1月	81	1,162
2月	116	4,674
3月	104	4,494

資料：生涯学習協働推進課

3 4 図書館の状況

(1) 主要指標

(令和6年3月31日現在)

中央図書館	資料総数	382,024	点	
	図書冊数	368,721	冊	
	延べ貸出点数	590,347	点	
大東図書館	資料総数	217,331	点	
	図書冊数	210,400	冊	
	延べ貸出点数	152,106	点	
大須賀図書館	資料総数	98,304	点	
	図書冊数	94,387	冊	
	延べ貸出点数	83,140	点	
参 考	資料費決算額	26,186,418	円	(市民一人あたり 227.65円)
	個人登録者数	96,888	人	(登録率84.23%)

(令和7年3月31日現在)

中央図書館	資料総数	383,673	点	
	図書冊数	370,278	冊	
	延べ貸出点数	574,343	点	
大東図書館	資料総数	218,388	点	
	図書冊数	211,593	冊	
	延べ貸出点数	146,999	点	
大須賀図書館	資料総数	99,599	点	
	図書冊数	95,687	冊	
	延べ貸出点数	79,028	点	
参 考	資料費決算額	26,420,081	円	(市民一人あたり 230.38円)
	個人登録者数	98,199	人	(登録率85.63%)

(2) 年度別蔵書数

〔中央図書館〕

(各年度末の集計)

項 目		年 度					
		令和元 (2019)	2 (2020)	3 (2021)	4 (2022)	5 (2023)	6 (2024)
一	一般 図 書	222,841	226,087	228,060	230,884	233,725	236,069
	児 童 図 書	102,731	105,556	107,657	110,642	111,826	111,144
	郷 土 図 書	22,947	23,166	23,245	23,040	23,170	23,065
	図 書 計	348,519	354,809	358,962	364,566	368,721	370,278
	A V 資 料	12,606	12,788	12,870	12,963	13,077	13,169
	複製 絵 画 ・ お も ち や	225	226	226	226	226	226
	合 計	361,350	367,823	372,058	377,755	382,024	383,673

〔大東図書館〕

項 目		年 度					
		令和元 (2019)	2 (2020)	3 (2021)	4 (2022)	5 (2023)	6 (2024)
一	一般 図 書	120,669	123,113	124,075	126,024	127,019	127,597
	児 童 図 書	70,270	72,267	71,898	73,911	75,036	75,492
	郷 土 図 書	8,053	8,516	8,781	8,211	8,345	8,504
	図 書 計	198,992	203,896	204,754	208,146	210,400	211,593
	A V 資 料	6,541	6,737	6,839	6,904	6,922	6,786
	複製 絵 画 ・ お も ち や	9	9	9	9	9	9
	合 計	205,542	210,642	211,602	215,059	217,331	218,388

〔大須賀図書館〕

項 目		年 度					
		令和元 (2019)	2 (2020)	3 (2021)	4 (2022)	5 (2023)	6 (2024)
一	一般 図 書	54,792	53,638	53,354	52,620	52,243	52,916
	児 童 図 書	39,222	38,092	37,750	37,362	37,367	37,928
	郷 土 図 書	6,737	5,970	5,333	4,930	4,777	4,843
	図 書 計	100,851	97,700	96,437	94,912	94,387	95,687
	A V 資 料	3,781	3,866	3,847	3,889	3,911	3,906
	複製 絵 画 ・ お も ち や	5	5	6	6	6	6
	合 計	104,637	101,571	100,290	98,807	98,304	99,599

(3) 種類別蔵書数

(令和6年3月31日現在) (単位:冊)

分類	中央図書館			大東図書館			大須賀図書館		
	一般	児童	郷土	一般	児童	郷土	一般	児童	郷土
0 総記	9,091	1,783	4,006	4,256	953	1,186	1,041	272	206
1 哲学	7,637	809	1,232	4,518	549	462	1,818	197	114
2 歴史	18,172	3,479	5,013	8,414	2,103	2,627	3,896	915	1,680
3 社会科学	31,557	4,558	5,685	17,012	3,005	1,452	5,794	1,135	1,657
4 自然科学	10,947	7,604	724	7,662	4,564	436	2,332	2,485	211
5 技術	15,897	2,674	996	11,661	1,874	345	4,773	1,127	172
6 産業	6,907	1,689	1,366	4,706	1,186	366	1,344	688	226
7 芸術	18,372	4,721	1,333	12,951	2,574	434	5,651	2,445	208
8 言語	3,561	1,027	267	1,856	761	126	821	404	53
9 文学	51,148	23,623	2,051	33,484	16,715	907	15,939	8,713	235
その他	54,335	4,126	497	15,221	1,447	3	8,834	3,594	15
小計	227,624	56,093	23,170	121,741	35,731	8,344	52,243	21,975	4,777
E 絵本	0	34,931	0	0	25,240	0	0	14,215	0
P 紙芝居	0	1,972	0	0	1,435	0	0	1,177	0
小計	0	36,903	0	0	26,675	0	0	15,392	0
図書計	343,790			192,491			94,387		
A カセット	1,482			43			21		
C CD	7,347			4,609			3,100		
V ビデオ	2,651			228			139		
DVD	1,594			2,033			649		
郷土資料等	3			9			2		
複製絵画	146			0			0		
おもちゃ他	80			9			6		
AV等資料計	13,303			6,931			3,917		
合計	357,093			199,422			98,304		

分類	移動図書館(中央)			移動図書館(大東)			合計		
	一般	児童	郷土	一般	児童	郷土	一般	児童	郷土
0 総記	38	204	0	21	72	0	14,447	3,284	5,398
1 哲学	166	133	0	99	98	0	14,238	1,786	1,808
2 歴史	170	296	0	118	226	1	30,770	7,019	9,321
3 社会科学	234	331	0	323	383	0	54,920	9,412	8,794
4 自然科学	189	1,773	0	464	1,138	0	21,594	17,564	1,371
5 技術	429	514	0	455	291	0	33,215	6,480	1,513
6 産業	119	326	0	138	290	0	13,214	4,179	1,958
7 芸術	292	1,050	0	362	672	0	37,628	11,462	1,975
8 言語	49	160	0	5	98	0	6,292	2,450	446
9 文学	3,237	5,696	0	2,447	4,099	0	106,255	58,846	3,193
その他	1,178	316	0	846	391	0	80,414	9,874	515
小計	6,101	10,799	0	5,278	7,758	1	412,987	132,356	36,292
E 絵本	0	7,595	0	0	4,643	0	0	86,624	0
P 紙芝居	0	436	0	0	229	0	0	5,249	0
小計	0	8,031	0	0	4,872	0	0	91,873	0
図書計	24,931			17,909			673,508		
A カセット	0			0			1,546		
C CD	0			0			15,056		
V ビデオ	0			0			3,018		
DVD	0			0			4,276		
郷土資料等	0			0			14		
複製絵画	0			0			146		
おもちゃ他	0			0			95		
AV等資料計	0			0			24,151		
合計	24,931			17,909			697,659		

(令和7年3月31日現在) (単位:冊)

分 類	中央図書館			大東図書館			大須賀図書館		
	一 般	児 童	郷 土	一 般	児 童	郷 土	一 般	児 童	郷 土
0 総 記	9,196	1,850	3,854	4,257	981	1,202	1,048	267	210
1 哲 学	7,771	821	1,245	4,523	558	477	1,843	199	115
2 歴 史	18,386	3,522	5,082	8,511	2,118	2,675	3,850	922	1,689
3 社会科学	32,157	4,691	5,619	16,900	3,014	1,482	5,772	1,175	1,674
4 自然科学	11,190	7,956	734	7,540	4,636	441	2,389	2,540	216
5 技 術	16,065	2,830	988	11,526	1,903	349	4,895	1,157	177
6 産 業	6,962	1,781	1,365	4,756	1,207	369	1,342	692	227
7 芸 術	18,614	4,602	1,348	12,967	2,580	441	5,776	2,462	220
8 言 語	3,599	1,075	268	1,861	764	132	818	405	60
9 文 学	51,943	24,090	2,065	33,719	16,806	932	16,037	8,874	240
そ の 他	54,906	4,171	497	15,371	1,485	3	9,146	3,566	15
小 計	230,789	57,389	23,065	121,931	36,052	8,503	52,916	22,259	4,843
E 絵 本	0	35,556	0	0	25,163	0	0	14,486	0
P 紙 芝 居	0	2,019	0	0	1,461	0	0	1,183	0
小 計	0	37,575	0	0	26,624	0	0	15,669	0
図 書 計	348,818			193,110			95,687		
A カセット	1,480			42			17		
C CD	7,393			4,628			3,132		
V ビデオ	2,651			38			115		
DVD	1,643			2,077			639		
郷土資料等	2			1			3		
複製絵画	146			0			0		
おもちゃ他	80			9			6		
AV等資料計	13,395			6,795			3,912		
合 計	362,213			199,905			99,599		

分 類	移動図書館(中央)			移動図書館(大東)			合 計		
	一 般	児 童	郷 土	一 般	児 童	郷 土	一 般	児 童	郷 土
0 総 記	30	180	0	25	72	0	14,556	3,350	5,266
1 哲 学	143	128	0	112	101	0	14,392	1,807	1,837
2 歴 史	126	253	0	152	226	1	31,025	7,041	9,447
3 社会科学	162	289	0	325	386	0	55,316	9,555	8,775
4 自然科学	164	1,383	0	464	1,164	0	21,747	17,679	1,391
5 技 術	412	360	0	516	307	0	33,414	6,557	1,514
6 産 業	106	261	0	144	290	0	13,310	4,231	1,961
7 芸 術	227	848	0	378	672	0	37,962	11,164	2,009
8 言 語	31	142	0	5	98	0	6,314	2,484	460
9 文 学	2,695	5,591	0	2,609	4,170	0	107,003	59,531	3,237
そ の 他	1,184	363	0	936	414	0	81,543	9,999	515
小 計	5,280	9,798	0	5,666	7,900	1	416,582	133,398	36,412
E 絵 本	0	5,949	0	0	4,687	0	0	85,841	0
P 紙 芝 居	0	433	0	0	229	0	0	5,325	0
小 計	0	6,382	0	0	4,916	0	0	91,166	0
図 書 計	21,460			18,483			677,558		
A カセット	0			0			1,539		
C CD	0			0			15,153		
V ビデオ	0			0			2,804		
DVD	0			0			4,359		
郷土資料等	0			0			6		
複製絵画	0			0			146		
おもちゃ他	0			0			95		
AV等資料計	0			0			24,102		
合 計	21,460			18,483			701,660		

(4) 貸出冊数・貸出人数

【中央図書館】

(単位：冊、人)

年度	開館 日数	貸 出 冊 数							年 齢 別 貸 出 人 数			
		一般	児童	雑誌	A V	絵画	郷土他	計	0~12歳	13~18歳	19歳~	計
令和元(2019)	289	229,598	327,180	25,347	26,940	293	349	609,707	34,811	4,365	106,183	145,359
2(2020)	280	204,880	291,375	23,967	20,446	230	263	541,161	29,174	4,163	93,883	127,220
3(2021)	282	222,959	335,641	25,120	22,255	271	280	606,526	32,245	4,734	103,199	140,178
4(2022)	289	223,722	329,672	23,507	19,043	254	325	596,523	30,915	4,974	105,328	141,217
5(2023)	285	217,022	314,422	22,749	17,713	210	289	572,405	29,542	4,554	102,717	136,813
6(2024)	285	214,834	304,197	21,734	15,669	206	327	556,967	28,673	4,136	100,679	133,488

【中央図書館(移動図書館)】

(単位：冊、人)

年度	貸 出 冊 数				年 齢 別 貸 出 人 数			
	一般	児童	雑誌等	計	0~12歳	13~18歳	19歳~	計
令和元(2019)	642	17,427	15	18,084	8,989	46	163	9,198
2(2020)	787	16,867	2	17,656	8,646	14	208	8,868
3(2021)	786	13,438	1	14,225	6,304	15	186	6,505
4(2022)	740	18,286	1	19,027	8,467	4	137	8,608
5(2023)	729	17,206	7	17,942	8,062	13	148	8,223
6(2024)	770	16,595	11	17,376	7,939	12	148	8,099

【大東図書館】

(単位：冊、人)

年度	開館 日数	貸 出 冊 数					年 齢 別 貸 出 人 数			
		一般	児童	雑誌	A V他	計	0~12歳	13~18歳	19歳~	計
令和元(2019)	288	83,015	78,540	6,839	16,819	185,213	7,441	1,383	33,163	41,987
2(2020)	279	70,865	74,143	6,297	13,739	165,044	6,560	766	29,161	36,487
3(2021)	275	74,688	78,042	6,210	12,846	171,786	6,226	1,048	29,875	37,149
4(2022)	284	71,158	69,895	5,730	11,580	158,363	5,211	805	28,109	34,125
5(2023)	282	65,816	60,995	4,985	10,637	142,433	4,540	857	25,907	31,304
6(2024)	288	63,365	59,131	4,891	9,669	137,056	4,539	889	25,350	30,598

【大東図書館(移動図書館)】

(単位：冊、人)

年度	貸 出 冊 数				年 齢 別 貸 出 人 数			
	一般	児童	雑誌等	計	0~12歳	13~18歳	19歳~	計
令和元(2019)	1,632	8,936	424	10,992	3,756	0	327	4,083
2(2020)	1,582	8,358	512	10,452	3,571	0	322	3,893
3(2021)	1,845	5,039	608	7,492	2,182	0	385	2,567
4(2022)	2,074	8,093	766	10,933	3,201	0	366	3,567
5(2023)	2,177	6,641	855	9,673	2,837	1	335	3,173
6(2024)	1,943	7,211	789	9,943	2,775	1	280	3,056

【大須賀図書館】

(単位：冊、人)

年度	開館 日数	貸 出 冊 数					年 齢 別 貸 出 人 数			
		一般	児童	雑誌	A V他	計	0~12歳	13~18歳	19歳~	計
令和元(2019)	286	33,951	42,413	3,570	7,014	86,948	3,494	602	15,040	19,136
2(2020)	279	32,498	36,774	3,130	6,447	78,849	3,270	533	13,380	17,183
3(2021)	280	34,926	39,866	3,709	7,114	85,615	3,450	846	14,785	19,081
4(2022)	287	34,895	36,711	3,552	5,800	80,958	3,340	500	14,525	18,365
5(2023)	284	36,011	38,557	2,700	5,872	83,140	3,655	510	14,051	18,216
6(2024)	291	35,021	35,947	3,140	4,920	79,028	3,515	413	13,734	17,662

(5) 図書受入数

(令和5年度) (単位:冊)

分類	中央図書館			大東図書館			大須賀図書館		
	一般	児童	郷土	一般	児童	郷土	一般	児童	郷土
0 総記	129	45	41	61	39	15	40	17	7
1 哲学	130	33	5	42	7	21	47	16	1
2 歴史	223	56	37	112	69	24	129	15	32
3 社会科学	693	154	43	410	82	28	373	42	28
4 自然科学	234	201	8	102	68	9	73	56	3
5 技術	254	119	11	125	53	7	181	35	6
6 産業	97	61	3	49	21	2	36	11	4
7 芸術	244	98	9	176	25	7	119	46	9
8 言語	44	27	6	31	11	3	14	15	3
9 文学	637	487	13	447	192	24	262	242	10
その他	580	88	10	240	21	0	369	67	1
小計	3,265	1,369	186	1,795	588	140	1,643	562	104
E 絵本	0	1,473	0	0	502	0	0	502	0
C 紙芝居	0	41	0	0	11	0	0	38	0
小計	0	1,514	0	0	513	0	0	540	0
図書計		6,334			3,036			2,849	
A V 資料計		127			21			50	
複製絵画・おもちゃ		0			0			0	
合計		6,461			3,057			2,899	

分類	移動図書館(中央)			移動図書館(大東)			合計		
	一般	児童	郷土	一般	児童	郷土	一般	児童	郷土
0 総記	0	1	0	0	1	0	230	103	63
1 哲学	2	3	0	1	2	0	222	61	27
2 歴史	2	5	0	0	9	0	466	154	93
3 社会科学	1	7	0	0	4	0	1,477	289	99
4 自然科学	4	60	0	1	24	0	414	409	20
5 技術	2	7	0	1	5	0	563	219	24
6 産業	0	1	0	0	0	0	182	94	9
7 芸術	2	9	0	2	6	0	543	184	25
8 言語	0	0	0	0	0	0	89	53	12
9 文学	28	105	0	12	63	0	1,386	1,089	47
その他	6	57	0	11	15	0	1,206	248	11
小計	47	255	0	28	129	0	6,778	2,903	430
E 絵本	0	154	0	0	26	0	0	2,657	0
C 紙芝居	0	1	0	0	1	0	0	92	0
小計	0	155	0	0	27	0	0	2,749	0
図書計		457			184			12,860	
A V 資料計		0			0			198	
複製絵画・おもちゃ		0			0			0	
合計		457			184			13,058	

(令和6年度) (単位:冊)

分 類	中央図書館			大東図書館			大須賀図書館		
	一 般	児 童	郷 土	一 般	児 童	郷 土	一 般	児 童	郷 土
0 総 記	103	46	42	55	27	16	25	3	4
1 哲 学	121	15	11	36	11	15	34	8	1
2 歴 史	227	51	69	143	19	17	111	17	21
3 社会科学	622	141	37	270	46	17	118	67	18
4 自然科学	242	254	10	82	104	5	71	79	5
5 技 術	277	120	9	99	50	4	156	38	5
6 産 業	89	65	6	53	26	3	31	14	3
7 芸 術	302	115	14	84	31	7	151	33	12
8 言 語	36	42	1	6	5	6	7	3	7
9 文 学	736	571	13	419	170	25	237	179	5
そ の 他	614	69	3	226	37	0	503	89	2
小 計	3,369	1,489	215	1,473	526	115	1,444	530	83
E 絵 本	0	1,099	0	0	536	0	0	444	0
C 紙 芝 居	0	48	0	0	26	0	0	6	0
小 計	0	1,147	0	0	562	0	0	450	0
図 書 計		6,220			2,676			2,507	
A V 資 料 計		100			55			41	
複製絵画・おもちゃ		0			0			0	
合 計		6,320			2,731			2,548	

分 類	移動図書館(中央)			移動図書館(大東)			合 計		
	一 般	児 童	郷 土	一 般	児 童	郷 土	一 般	児 童	郷 土
0 総 記	0	4	0	0	1	0	183	81	62
1 哲 学	1	2	0	1	3	0	193	39	27
2 歴 史	2	10	0	0	0	0	483	97	107
3 社会科学	2	18	0	1	4	0	1,013	276	72
4 自然科学	0	81	0	2	25	0	397	543	20
5 技 術	1	15	0	1	15	0	534	238	18
6 産 業	1	18	0	0	0	0	174	123	12
7 芸 術	2	17	0	2	4	0	541	200	33
8 言 語	1	7	0	0	0	0	50	57	14
9 文 学	24	131	0	13	73	0	1,429	1,124	43
そ の 他	13	30	0	66	23	0	1,422	248	5
小 計	47	333	0	86	148	0	6,419	3,026	413
E 絵 本	0	216	0	0	46	0	0	2,341	0
C 紙 芝 居	0	0	0	0	0	0	0	80	0
小 計	0	216	0	0	46	0	0	2,421	0
図 書 計		596			280			12,279	
A V 資 料 計		0			0			196	
複製絵画・おもちゃ		0			0			0	
合 計		596			280			12,475	

(6) 年齢別新規登録者数

〔中央図書館〕

(単位：人)

年度	0～12歳	13～18歳	19歳以上	計
令和元 (2019)	954	35	715	1,704
2 (2020)	927	35	632	1,594
3 (2021)	820	34	722	1,576
4 (2022)	857	25	671	1,553
5 (2023)	889	22	650	1,561
6 (2024)	781	26	630	1,437

〔大東図書館〕

(単位：人)

年度	0～12歳	13～18歳	19歳以上	計
令和元 (2019)	247	8	206	461
2 (2020)	222	1	154	377
3 (2021)	183	1	155	339
4 (2022)	224	2	117	343
5 (2023)	180	1	132	313
6 (2024)	199	2	126	327

〔大須賀図書館〕

(単位：人)

年度	0～12歳	13～18歳	19歳以上	計
令和元 (2019)	22	2	59	83
2 (2020)	33	2	43	78
3 (2021)	68	0	56	124
4 (2022)	21	0	51	72
5 (2023)	31	2	50	83
6 (2024)	17	6	52	75

(7) 視覚障害者等資料

(令和5年度)

図書館	分類	冊数
中央図書館	大活字本(拡大写本)	2,735
	点字図書	745
	朗読資料等	867
	外国語図書	2,396
大東図書館	大活字本(拡大写本)	2,230
	点字図書	8
	朗読資料等	23
	外国語図書	1,165
大須賀図書館	大活字本(拡大写本)	512
	点字図書	28
	朗読資料等	4
	外国語図書	445

(令和6年度)

図書館	分類	冊数
中央図書館	大活字本(拡大写本)	2,782
	点字図書	751
	朗読資料等	891
	外国語図書	2,397
大東図書館	大活字本(拡大写本)	2,263
	点字図書	8
	朗読資料等	19
	外国語図書	1,184
大須賀図書館	大活字本(拡大写本)	538
	点字図書	29
	朗読資料等	4
	外国語図書	446

資料：図書館

35 掛川城天守閣・御殿入場者の推移

(単位：人)

年 度	総 数	大 人	小 人	優待券
令和2(2020)	55,193	45,614	7,591	1,988
3(2021)	71,285	58,726	10,597	1,962
4(2022)	52,962	44,798	6,115	2,049
5(2023)	138,496	120,960	14,579	2,957
6(2024)	124,933	109,444	12,203	3,286

資料：文化・スポーツ振興課 平成6年4月3日天守閣復元

36 二の丸美術館入館者の推移

(単位：人)

年 度	総 数	大 人	小 人	優待券
令和2(2020)	16,418	9,646	2,501	4,271
3(2021)	15,304	7,954	2,718	4,632
4(2022)	30,101	24,661	3,699	1,741
5(2023)	17,517	12,613	2,713	2,191
6(2024)	27,333	20,474	4,297	2,562

資料：文化・スポーツ振興課

37 ステンドグラス美術館入館者の推移

(単位：人)

年 度	総 数	大 人	小 人	優待券
令和2(2020)	13,506	9,857	2,681	968
3(2021)	16,026	11,305	3,432	1,289
4(2022)	21,796	16,126	4,203	1,467
5(2023)	23,769	18,329	3,742	1,698
6(2024)	22,744	17,422	3,604	1,718

資料：文化・スポーツ振興課 注：平成27年6月開館

38 二の丸茶室入場者の推移

(単位：人)

年 度	総入館者数				利用回数	利用人数	総 数
		大 人	小 人	優待券			
令和2(2020)	12,015	9,686	1,979	350	24	152	12,167
3(2021)	15,124	12,285	2,412	427	34	311	15,435
4(2022)	13,954	11,647	1,785	522	31	221	14,175
5(2023)	20,361	17,937	1,849	575	43	284	20,645
6(2024)	23,019	18,598	1,923	2,498	71	1,311	24,330

資料：文化・スポーツ振興課

3 9 竹の丸入場者の推移

(単位：人)

年 度	総入館者数			利用回数	利用人数	総 数	
	大 人	小 人	優待券				
令和2(2020)	9,351	7,625	1,692	34	710	4,529	13,880
3(2021)	12,529	11,211	1,289	29	855	5,106	17,635
4(2022)	14,612	13,733	879	44	873	7,306	21,918
5(2023)	13,309	12,560	706	43	1,048	12,964	26,273
6(2024)	21,968	20,117	1,434	417	912	8,639	30,607

資料：文化・スポーツ振興課

注：平成21年6月1日開館、利用回数・人数は貸室

4 0 清水邸庭園入場者の推移

(単位：人)

年 度	30 (2018)	令和元 (2019)	令和2 (2020)	令和3 (2021)	令和4 (2022)	令和5 (2023)	令和6 (2024)
入園者数	8,874	7,876	5,313	7,858	8,582	10,477	10,906

資料：文化・スポーツ振興課

4 1 吉岡彌生記念館入館者の推移

(単位：人)

年度・月	開館日数	来館者	一般 ※有料	子供
平成10 (1998)	97	2,908	2,447	142
15 (2003)	297	4,326	3,086	184
20 (2008)	291	3,452	2,222	83
25 (2013)	289	1,946	1,079	46
30 (2018)	286	2,092	624	354
令和元 (2019)	273	1,653	448	294
2 (2020)	295	1,234	800	227
3 (2021)	288	945	584	187
4 (2022)	287	960	500	276
5 (2023)	262	1,292	658	265
6 (2024)	286	907	545	189
令和6年4月	24	44	36	1
5月	26	45	37	7
6月	25	82	72	5
7月	24	65	36	26
8月	26	154	31	47
9月	24	54	48	2
10月	26	101	32	61
11月	25	165	91	23
12月	16	22	19	1
令和7年1月	22	54	54	0
2月	23	55	40	8
3月	25	66	49	8

資料：地域包括ケア推進課

※注：平成28年度より子供(中学生以下)の入館料は無料となりました。

4 2 大須賀歴史民俗資料館利用状況

(単位：人)

年度・月	開館日数	来館者
平成15(2003)	357	627
20(2008)	307	1,167
25(2013)	305	655
30(2018)	306	1,076
令和元(2019)	289	595
2(2020)	266	475
3(2021)	266	475
4(2022)	306	504
5(2023)	306	504
令和5年4月	26	27
5月	26	12
6月	26	35
7月	26	8
8月	27	51
9月	26	20
10月	26	100
11月	26	71
12月	23	7
令和6年1月	23	153
2月	25	219
3月	27	11
6(2024)	307	714
令和6年4月	25	21
5月	27	30
6月	26	44
7月	26	12
8月	27	40
9月	25	14
10月	27	105
11月	26	8
12月	23	6
令和7年1月	23	45
2月	24	20
3月	26	18
7(2025)	305	363

資料：文化・スポーツ振興課

4 3 I T 講習会受講者数の推移

(単位：人)

種類・年度	IT基礎講習会受講者							
	平成29 (2017)	30 (2018)	令和元 (2019)	2 (2020)	3 (2021)	4 (2022)	5 (2023)	6 (2024)
地域生涯学習センター								
合 計	81	55	6	0	49	73	74	76
地域生涯学習センター	0	0	0	0	0	0	0	0
掛 川 市 役 所	64	36	0	0	18	39	41	40
そ の 他	17	19	6	0	31	34	33	36

資料：DX推進課

※令和3年からはスマートフォン講習会として実施

文化財一覧表

(令和6年4月1日現在)

指定区分	名称	指定年月日	所在地	所有者	
国指定	建造物	掛川城御殿	掛川	掛川市	
		旧遠江国報徳社公会堂 (大日本報徳社大講堂)	掛川	大日本報徳社	
	史跡	高天神城跡	S50. 10. 16	上土方他	高天神社他
横須賀城跡		S56. 5. 8	山崎他	掛川市他	
和田岡古墳群		H 8. 3. 29	和田岡	掛川市他	
県指定	建造物	龍華院大猷院霊屋 附春日厨子	S29. 1. 30	掛川	龍華院
		窓泉寺山門 附棟札	S55. 3. 21	西大淵	窓泉寺
		三熊野神社本殿	H 8. 11. 18	西大淵	三熊野神社
		赤山神社本殿 附棟札2、銘板1	H10. 3. 17	海戸	赤山神社
		大日本報徳社淡山翁記念報徳図書館 附設計図案、絵葉書	H13. 11. 26	掛川	大日本報徳社
		大日本報徳社 正門	H13. 11. 26	掛川	大日本報徳社
		旧有栖川宮熾仁親王邸御座所及び侍女部屋 (大日本報徳社仰徳記念館及び仰徳学寮)	H26. 3. 14	掛川	大日本報徳社
旧遠江国報徳社第三館掛川事務所 (大日本報徳社冀北学舎)	H26. 3. 14	掛川	大日本報徳社		
指定	絵画	松平遠江守定吉画像	S32. 12. 25	仁藤	真如寺
		紙本墨画揚柳観音像(1幅)	S49. 4. 18	大坂	貞永寺
		紙本墨画臨濟・百丈禅師像(2幅)	S49. 4. 18	大坂	貞永寺
		紙本墨画達磨像(1幅)	S49. 4. 18	大坂	貞永寺
		絹本着色真人図(1幅)	S52. 12. 20	山崎	撰要寺
		村松以弘筆「白糸瀑図」	H 8. 3. 12	掛川	掛川市
		三熊野神社絵馬(44点)	H 8. 11. 18	西大淵	三熊野神社
		黒田清輝作「岡田良一郎肖像」	H20. 3. 21	掛川	大日本報徳社
工芸	鱗口 応永十四年在銘	S32. 12. 25	居尻	顕光寺	
	刀 銘義助	S33. 4. 15	掛川	個人	
	刀 銘於南紀重国造	S38. 2. 19	掛川	個人	
考古資料	宇洞ヶ谷横穴墳出土遺物一括	S43. 3. 19	大坂他	掛川市	
史跡	撰要寺墓塔群	S58. 9. 27	山崎	撰要寺	
天然記念物	峯貝戸の大クワ	S33. 10. 30	東山	個人	
	伊達方の大ヒイラギ	S46. 8. 3	伊達方	個人	
	本勝寺ナギ・マキの門	S49. 4. 18	川久保	本勝寺	
	中新井池のオニバス	S58. 2. 25	大淵	財務省	
	阿波々神社の社叢	H21. 11. 20	初馬	阿波々神社	
無形民俗	獅子舞 かんからまち	S30. 11. 1	掛川	かんからまち保存会	
	三社祭礼囃子	S30. 11. 1	西大淵	三社祭礼囃子保存会	
	八坂神社の祇園囃子と祭礼行事	S59. 11. 30	中	八坂神社祭典保存会	
	三熊野神社の地固め舞と田遊び	H元. 3. 22	西大淵	地固め舞と田遊び保存会	
市指定	建造物	掛川城太鼓櫓	S35. 5. 31	掛川	掛川市
		掛川城落の門	S35. 5. 31	掛川	円満寺
		本源寺山門	S48. 3. 28	西大淵	本源寺
		撰要寺不開門	S48. 3. 28	山崎	撰要寺
		大手門番所	S55. 8. 20	城下	掛川市
		横須賀町番所	S55. 4. 1	西大淵	掛川市
		普門寺 弁財天堂	H10. 11. 27	西大淵	普門寺
		八所神社旧社殿	H10. 11. 27	西大淵	普門寺
		旧日坂宿旅籠「川坂屋」	H13. 2. 27	日坂	掛川市
		旧観音寺石塔「貞和二禩」の銘がある	H14. 3. 26	上西郷	法泉寺
		吉岡彌生移築生家	H16. 4. 8	下土方	掛川市
		貞永寺本堂	H17. 2. 4	大坂	貞永寺
		ゲイスベルト・ヘンミイ墓	H18. 2. 24	仁藤町	天然寺

指定区分	名 称	指定年月日	所 在 地	所 有 者	
市	建造物	竹の丸(旧松本家住宅)主屋1棟、離れ1棟、土蔵2棟、米倉1棟、番屋1棟	H20. 5. 29	掛川	掛川市
		旧日坂宿旅籠「川坂屋」茶室	H19. 1. 30	日坂	掛川市
		松ヶ岡(旧山崎家住宅)	H28. 2. 22	南西郷	掛川市
	絵画	村松以弘筆「青緑董法山水」	S55. 8. 20	掛川	掛川市
		涅槃図	S55. 8. 20	日坂	常現寺
		本勝寺七面堂野賀岐山画	S60. 11. 11	川久保	本勝寺
		大久保一丘筆「鶴図」(4面)	H19. 1. 30	西大淵	蓮舟寺
	書跡	有栖川宮熾仁親王書跡	S50. 8. 15	千浜	個人
		掛川城絵図	S55. 8. 20	掛川	掛川市
		掛川城御殿古図	S55. 8. 20	仁藤	個人
		掛川城御殿古図	S55. 8. 20	大坂	掛川市
	古文書	旧掛川宿問屋職鈴木家文書	S35. 5. 31	大坂	掛川市
		横須賀惣庄屋覚帳	S48. 3. 28	大坂	掛川市
		横須賀城関係記録	S48. 3. 28	大坂	掛川市
		長松院古文書	S55. 8. 20	大野	長松院
		永源寺古文書	S55. 8. 20	各和	永源寺
		横須賀城下町絵図など45点	H16. 1. 28	大坂	掛川市
	工芸	盛岩院 鰐口	S50. 8. 15	岩滑	盛岩院
		萩間八幡宮 鰐口	S55. 8. 20	萩間	萩間八幡宮
大原子神社 鰐口		S55. 8. 20	伊達方	大原子神社	
本勝寺七面堂厨子		S60. 11. 11	川久保	本勝寺	
彫刻	高麗神社 伎楽古面	S48. 3. 28	大淵	高麗神社	
	三熊野神社 天狗の面	S48. 3. 28	西大淵	三熊野神社	
	三熊野神社 狛犬	S48. 3. 28	西大淵	三熊野神社	
	本勝寺本堂 立川流彫刻	S60. 11. 1	川久保	本勝寺	
	本勝寺七面堂 立川流彫刻	S60. 11. 1	川久保	本勝寺	
考古資料	横須賀城の鯪瓦・鬼瓦	S48. 3. 28	西大淵	恩高寺	
指	史跡	キリシタン燈籠	S40. 2. 1	南2丁目	大日寺
		久延寺境内	S40. 2. 1	佐夜鹿	久延寺
		十内塚	S48. 3. 28	西大淵	静岡県
		城主井上氏の墓塔	S48. 3. 28	西大淵	本源寺
		城主西尾氏の墓塔	S48. 3. 28	西大淵	龍眠寺
		刀工高天神兼明屋敷跡	S50. 8. 15	中	個人
		晴明塚	S53. 11. 29	大淵	浜地区
		佐夜鹿一里塚	S55. 8. 20	佐夜鹿	個人
		平塚古墳	H13. 2. 27	上西郷	観音寺、個人
		東登口古墳群(6基の内5基)	H14. 3. 26	吉岡	個人
定	天然記念物	興禅庵マキの自然門	S50. 8. 15	岩滑	興禅庵
		事任八幡宮の大スギ	S55. 8. 20	八坂	事任八幡宮
		垂木の大スギ	S55. 8. 20	上垂木	六所神社
		高天神追手門跡スギ	H 2. 4. 6	上土方嶺向	高天神社
		小笠神社参道スギ	H 2. 4. 6	入山瀬	小笠神社
		今瀧寺イヌマキ 2本	H 2. 4. 6	今滝	今瀧寺
		今瀧寺ソテツ 2本	H 2. 4. 6	今滝	今瀧寺
		春日神社クスノキ	H 2. 4. 6	中方	春日神社
		満勝寺イチョウ	H 2. 4. 6	中	満勝寺
		永福寺イヌマキ	H 3. 5. 13	千浜	永福寺
		本勝寺カヤ 2本	H 3. 5. 13	川久保	本勝寺
		事任八幡宮のクスノキ	H12. 2. 24	八坂	事任八幡宮
		居尻のイスノキ	H12. 2. 24	居尻	個人
		松葉のカヤ	H12. 2. 24	倉真	個人
		秋葉路のモッコク	H16. 3. 22	秋葉路	秋葉路区
		如意庵のソテツ	H16. 1. 28	西大淵	龍眠寺
有形民俗	獅子頭	H 8. 3. 28	掛川	紺屋町区	
無形民俗	紺屋町木獅子の舞 附 太鼓1、鉦5	H14. 3. 26	紺屋町	紺屋町木獅子の舞保存会	
	大淵のさなぶり	H16. 1. 28	大淵	大淵地内8区	
	垂木の祇園祭	H30. 4. 26	上垂木・下垂木・富部	垂木の祇園祭保存会	

(指定件数) 国=5件、県=30件、市=70件 合計=105件

資料：文化・スポーツ振興課

N 運輸・通信

1 JR東海掛川駅乗車人数

(単位：人)

年 度	乗 車 人 員					
	総 数		定 期 乗 車 人 員		定 期 外 乗 車 人 員	
	年 間	1日平均	年 間	1日平均	年 間	1日平均
昭和50	3,213,543	8,804	2,005,478	5,494	1,208,065	3,310
60 (1985)	2,672,885	7,323	1,704,927	4,672	967,958	2,651
平成元 (1989)	3,705,903	10,153	1,918,582	5,256	1,787,321	4,897
5 (1993)	4,424,649	12,122	2,251,968	6,170	2,172,681	5,953
10 (1998)	4,445,574	12,180	2,301,421	6,305	2,144,153	5,874
15 (2003)	4,393,208	12,003	2,231,635	6,097	2,161,573	5,906
20 (2008)	4,259,548	11,670	2,139,102	5,861	2,120,446	5,809
25 (2013)	4,021,764	11,019	2,108,889	5,778	1,912,875	5,241
30 (2018)	4,189,248	11,477	2,051,782	5,621	2,137,466	5,856
令和元 (2019)	4,146,603	11,330	2,108,474	5,761	2,038,129	5,569
2 (2020)	2,649,865	7,260	1,909,972	5,233	739,893	2,027
3 (2021)	2,870,809	7,865	1,906,396	5,223	964,413	2,642
4 (2022)	3,416,861	9,361	1,929,112	5,285	1,487,749	4,076
5 (2023)	3,877,309	10,594	2,031,579	5,551	1,845,730	5,043
6 (2024)	4,007,550	10,980	2,092,386	5,733	1,915,164	5,247

資料：JR東海静岡支社

2 天竜浜名湖鉄道各駅乗車人数

(単位：人)

年度 駅名	30(2018)		令和元(2019)		2(2020)		3(2021)		4(2022)		5(2023)		6(2024)	
	年間	日平均	年間	日平均	年間	日平均	年間	日平均	年間	日平均	年間	日平均	年間	日平均
掛川	340,331	932	328,564	900	236,282	647	246,763	676	267,544	733	282,346	774	292,142	800
掛川市役所前	26,873	74	29,742	81	21,994	60	22,816	63	22,560	62	29,975	82	26,800	73
西掛川	34,468	94	33,445	92	27,130	74	26,260	72	29,625	81	36,928	101	34,007	93
桜木	57,502	158	53,337	146	33,363	91	35,949	98	37,157	102	41,785	114	42,611	117
いこいの広場	24,123	66	24,892	68	23,013	63	32,350	89	35,187	96	33,758	92	39,919	109
細谷	15,566	43	13,315	36	9,718	27	11,231	31	16,127	44	17,793	49	14,289	39
原谷	36,786	101	33,743	92	23,749	65	25,884	71	31,337	86	37,143	102	39,930	109
原田	6,033	17	5,947	16	3,366	9	2,862	8	3,999	11	4,315	12	5,473	15
戸綿	53,743	147	53,311	146	39,492	108	39,039	107	31,298	86	37,145	102	37,864	104
遠州森	122,251	335	120,545	330	97,794	268	106,949	293	98,533	270	98,555	270	104,763	287
森町病院前	16,893	46	16,282	45	11,844	32	12,872	35	18,716	51	19,643	54	15,409	42
円宮	13,272	36	13,234	36	9,713	27	11,419	31	13,252	36	11,540	32	13,089	36
遠江一田	25,333	69	24,771	68	17,807	49	18,169	50	19,665	54	20,193	55	14,861	41
敷地	10,765	29	9,893	27	8,315	23	10,341	28	10,828	30	8,425	23	11,316	31
豊岡	27,885	76	28,655	79	22,793	62	22,269	61	21,282	58	20,428	56	23,351	64
上野部	2,408	7	2,238	6	1,690	5	2,410	7	2,684	7	2,005	5	2,649	7
天竜二俣	45,943	126	43,686	120	37,408	102	58,133	159	45,061	123	54,324	149	54,400	149
二俣本町	16,236	44	15,478	42	12,837	35	14,376	39	16,091	44	14,455	40	12,622	35
西鹿島	99,153	272	97,438	267	62,181	170	74,773	205	93,279	256	97,525	267	90,635	248
岩水寺	17,329	47	17,662	48	15,234	42	17,484	48	24,996	68	23,220	64	25,275	69
宮口	43,642	120	40,992	112	30,220	83	33,613	92	38,242	105	36,128	99	35,164	96
フルーツパーク	3,896	11	3,129	9	2,872	8	4,302	12	4,183	11	4,880	13	3,072	8
都田	16,501	45	13,141	36	10,034	27	8,939	24	9,856	27	8,280	23	8,245	23
常葉大学前	9,055	25	9,700	27	6,416	18	6,459	18	9,488	26	7,378	20	6,752	18
金指	131,138	359	130,510	358	101,518	278	88,175	242	128,276	351	123,188	338	121,032	332
岡地	17,814	49	18,296	50	18,475	51	28,229	77	30,860	85	35,263	97	26,996	74
気賀	26,656	73	26,302	72	18,138	50	20,688	57	26,457	72	26,413	72	27,658	76
西気賀	12,767	35	12,244	34	8,895	24	9,720	27	7,614	21	9,225	25	7,149	20
寸座	4,658	13	4,190	11	2,758	8	2,719	7	2,720	7	1,780	5	746	2
浜名湖佐久米	6,958	19	7,074	19	7,105	19	8,709	24	7,260	20	8,548	23	5,132	14
東都築	12,732	35	14,299	39	12,641	35	16,454	45	14,702	40	14,568	40	10,204	28
都築	18,964	52	18,196	50	14,033	38	15,443	42	15,195	42	15,905	44	15,332	42
三ヶ日	69,714	191	65,191	179	59,100	162	68,950	189	59,700	164	65,398	179	66,013	181
奥浜名湖	11,416	31	12,838	35	9,411	26	8,075	22	9,103	25	9,893	27	7,845	21
尾奈	12,826	35	13,400	37	11,521	32	11,813	32	12,514	34	11,928	33	15,315	42
知波田	14,437	40	16,421	45	14,224	39	14,027	38	16,391	45	21,940	60	22,788	62
大森	8,121	22	9,228	25	8,118	22	8,385	23	10,391	28	10,198	28	10,398	28
アスモ前	10,481	29	10,498	29	7,247	20	3,230	9	2,590	7	3,078	8	1,216	3
新所原	121,417	333	120,957	331	87,815	241	82,862	227	88,989	244	101,984	279	105,004	288
計	1,546,086	4,236	1,512,784	4,145	1,146,264	3,140	1,233,141	3,378	1,333,752	3,654	1,407,476	3,856	1,397,466	3,829

資料：天竜浜名湖鉄道

3 自動車保有台数

(各年4月1日現在) (単位: 台)

総数		令和2(2020)	3(2021)	4(2022)	5(2023)	6(2024)
		103,928	104,066	104,246	104,838	105,111
乗用車		41,770	41,803	41,482	41,245	41,173
普通乗用車		21,020	21,509	21,760	22,032	22,518
営業用		11	9	9	11	11
自家用		21,009	21,500	21,751	22,021	22,507
小型乗用車		20,750	20,294	19,722	19,213	18,655
営業用		49	47	52	54	64
自家用		20,701	20,247	19,670	19,159	18,591
準乗用車		1,557	1,581	1,626	1,665	1,689
営業用		8	7	7	6	10
自家用		1,549	1,574	1,619	1,659	1,679
トラック等		3,570	3,537	3,420	3,416	3,342
営業用		547	536	507	531	531
自家用		3,023	3,001	2,913	2,885	2,811
(再掲)トラック		2,271	2,181	2,096	2,043	1,951
2t以下						
2t超 5t以下		806	851	844	870	881
5t超 8t以下		67	64	62	64	66
8t超 10t以下		119	123	120	118	113
10t超		228	233	211	221	221
トレー		25	27	28	30	36
けん引車		53	57	58	69	73
被けん引車						
三輪車		1	1	1	1	1
特殊用途自動車		649	643	635	619	635
営業用		64	57	44	26	27
自家用		585	586	591	593	608
大型特殊自動車		—	—	—	—	—
バス		189	174	179	157	159
営業用		55	51	54	41	42
自家用		134	123	125	116	117
軽自動車		45,223	45,445	45,922	46,656	46,929
軽乗用車		33,490	33,811	34,129	34,691	34,895
軽貨物車		11,729	11,630	11,789	11,961	12,030
軽三輪車		4	4	4	4	4
二輪・原付		10,105	9,966	10,005	10,080	10,163
250cc超		2,267	2,274	2,353	2,450	2,507
125cc超250cc以下		1,892	1,943	2,002	2,019	2,093
90cc超125cc以下		1,115	1,140	1,218	1,290	1,336
50cc超 90cc以下		616	636	638	647	648
50cc以下		4,150	3,909	3,728	3,605	3,511
原付三・四輪		65	64	66	69	68
小型特殊自動車		865	917	977	1,000	1,021
農耕作業用		611	655	691	717	738
その他		254	262	286	283	283

出典：静岡県自動車保有台数調査 静岡県長期時系列【統計年鑑編】

4 高速道路インターチェンジ別交通量

(単位：台)

インターチェンジ名	東 名			新東名
	菊川 I C	掛川 I C	袋井 I C	森・掛川 I C
年 度	1日平均出入台数	1日平均出入台数	1日平均出入台数	1日平均出入台数
平成5 (1993)	6,644	4,813	14,773	—
10 (1998)	6,239	6,685	15,640	—
15 (2003)	5,803	7,851	13,049	—
20 (2008)	6,245	9,030	14,674	—
24 (2012)	6,466	9,834	11,748	3,636
25 (2013)	6,584	9,710	10,945	3,604
26 (2014)	6,176	9,373	9,854	2,872
27 (2015)	6,220	9,244	9,746	2,863
28 (2016)	6,314	9,151	9,646	3,083
29 (2017)	6,293	9,367	10,057	3,064
30 (2018)	6,401	9,456	10,057	3,085
令和元 (2019)	6,353	9,564	10,472	3,232
2 (2020)	5,492	7,821	9,129	2,695
3 (2021)	5,723	8,309	9,546	2,894
4 (2022)	6,046	9,158	10,118	3,199
5 (2023)	6,159	9,216	10,163	3,255

資料：中日本高速道路（株）東京支社 出典：静岡県長期時系列【統計年鑑編】※新東名高速道路 平成24年4月16日開通

5 バス利用状況

(1) 自主運行バス利用状況

(単位：人)

年度	路線別乗車人員												年間		
	東山線	栗本線	居尻線	倉真線	桜木線	北回り	南回り	掛川中横須賀	東循環線	西循環線	満水線	和田岡線		曾我線	大須賀線
平成5(1993)	88,948	68,334	76,685	69,633	41,712	-	-	-	-	-	-	-	-	-	345,312
10(1998)	53,558	58,121	54,719	42,615	35,980	-	-	-	-	-	-	-	-	-	244,993
平成15(2003)	35,911	57,634	41,696	28,089	22,517	90,707	61,480	-	-	-	-	-	-	-	338,034
20(2008)	31,879	44,774	29,985	22,298	16,466	123,142	75,577	21,449	19,937	4,894	-	-	-	-	390,401
25(2013)	34,589	42,224	29,584	13,479	9,483	101,665	57,308	-	-	-	7,164	-	-	-	295,496
30(2018)	38,190	35,835	30,080	15,088	7,240	96,586	78,911	-	-	-	3,376	-	-	13,817	319,123
令和元(2019)	33,965	34,332	28,489	17,737	6,540	92,676	79,125	-	-	-	2,312	-	-	17,684	312,860
2(2020)	31,124	23,065	22,460	12,387	5,376	63,770	49,694	-	-	-	1,706	-	-	17,848	227,430
3(2021)	32,694	21,572	23,318	13,187	5,210	66,613	55,572	-	-	-	913	-	-	19,618	238,697
4(2022)	35,670	26,903	25,026	13,144	6,580	76,206	65,072	-	-	-	-	-	-	23,201	271,802
5(2023)	36,809	27,901	26,935	13,663	8,529	88,679	76,534	-	-	-	-	-	-	23,939	302,989
6(2024)	34,678	28,052	24,497	14,737	8,786	99,933	80,985	-	-	-	-	-	-	27,628	319,296

資料：地域未来共創課

(2) 路線バス利用状況

(単位：人)

年度	秋葉中遠線	掛川大東浜岡線(旧大坂線)	掛塚さなる台線	
平成元(1989)	1,074,160	601,738	78,614	平成15年5月… 市街地循環線(北・南回り) 運行開始
5(1993)	1,000,144	632,858	74,795	平成18年4月… 掛川中横須賀線 運行開始
10(1998)	736,867	535,147	55,672	平成19年4月… 東循環線 運行開始
15(2003)	665,917	375,977	45,563	平成20年11月… 西循環線 運行開始(H20年度乗車人員は11/1~3/31実績)
20(2008)	512,751	285,439	42,993	平成22年10月… 東循環線・西循環線 廃止(H22年度乗車人員は4/1~10/31実績)
25(2013)	385,423	201,006	35,657	平成23年3月… 掛川中横須賀線 廃止(H22年度乗車人員は4/1~3/26日実績)
26(2014)	359,006	195,551	36,116	平成27年9月… 掛川大東浜岡線 病院直行便廃止(H26年度乗車人員は10/1~9/30実績)
27(2015)	356,945	254,912	35,482	平成28年4月… 掛川大須賀線(学生のみの運行) 運行開始
28(2016)	374,021	263,263	34,876	平成29年4月… 市街地循環線南回り 土日祝富士見台公園に乗り入れ
29(2017)	398,301	264,128	32,888	平成30年10月… 掛川大須賀線 一般乗車可能
30(2018)	420,320	293,178	19,872	令和元(2019) 令和2年4月… 桜木線 家代の里経由新設 自主運行バス(市街地循環線除く) 後期高齢者運賃無料運行実証実験
令和元(2019)	441,430	286,606	15,205	市街地循環線北回り・南回り 全日16便に統一
2(2020)	371,197	201,735	9,197	市街地循環線南回り 平日富士見台公園に乗り入れ
3(2021)	331,385	235,443	-	掛川大須賀線 フリー乗降区間設置 掛川東高入口バス停新設
4(2022)	325,267	258,373	-	東山線 エコボリス内のルート延伸
5(2023)	367,417	282,050	-	掛塚さなる台線(横須賀系統) 横須賀-福田車庫間廃止
6(2024)	442,716	292,325	-	令和3年4月… 桜木線 家代の里経由増便、坂下経由減便、市街地循環線南回り 始発便出発地変更
				令和3年10月… 満水線廃止、袋井駅中東遠総合医療センター線 平野公会堂前バス停設置
				令和4年10月… 掛川大須賀線 小笠神社入口バス停設置
				令和5年4月… 掛川大須賀線 横須賀城跡バス停設置

資料：しずてつジャストライン、秋葉バスサービス、遠州鉄道

6 郵便施設状況

令和6年4月1日現在

掛川区域

私書箱	切手類販売所	郵便箱ポスト	郵便局	簡易郵便局
50	69	127	11	5

大東区域

私書箱	切手類販売所	郵便箱ポスト	郵便局（旧集配センターを含む）
16	15	34	5

大須賀区域

私書箱	切手類販売所	郵便箱ポスト	郵便局（旧集配センターを含む）
16	11	25	2

資料：日本郵便株式会社

○ 市民生活

1 たばこ消費状況

(単位：本)

年度 月	27 (2015)	28 (2016)	29 (2017)	30 (2018)	令和元 (2019)	2 (2020)	3 (2021)	4 (2022)	5 (2023)	6 (2024)
総数	150,699,575	148,479,609	137,147,418	137,624,589	125,316,052	121,827,819	122,091,686	118,714,603	120,375,497	118,373,189
4月	12,332,253	14,089,103	12,001,021	11,554,932	10,550,471	9,830,403	9,674,325	10,306,358	10,050,888	9,595,967
5月	12,762,714	12,082,261	11,682,943	10,278,740	10,756,002	9,390,140	9,850,058	9,733,373	10,017,463	10,211,307
6月	12,870,372	12,235,510	11,721,078	11,774,504	10,512,809	9,666,585	9,274,348	9,630,436	9,975,761	9,820,718
7月	12,715,362	12,683,053	11,957,587	11,133,741	10,515,311	10,142,671	9,957,226	10,104,431	10,314,083	10,024,947
8月	13,071,797	12,798,779	11,903,761	11,028,620	10,562,030	9,964,091	10,501,260	9,903,089	10,195,328	10,080,196
9月	12,838,147	12,774,356	12,624,175	11,252,446	11,410,904	9,993,414	9,655,720	9,827,208	10,740,753	10,847,910
10月	12,831,011	12,618,566	11,596,332	14,336,315	10,858,594	12,751,626	12,932,943	10,141,553	10,273,523	9,352,597
11月	13,791,522	12,612,577	11,620,168	8,358,819	10,447,334	8,129,592	7,264,031	10,018,096	10,107,083	10,717,748
12月	11,297,587	11,773,052	10,815,954	10,203,467	9,893,771	8,385,570	9,192,327	9,885,713	9,862,071	9,694,394
1月	13,818,365	13,650,687	11,943,646	11,064,117	10,611,359	10,266,810	9,951,656	11,090,687	10,243,168	10,615,611
2月	11,268,129	10,523,080	9,590,939	16,977,079	9,422,946	14,750,102	15,333,353	9,035,408	8,992,102	8,682,512
3月	11,102,316	10,638,585	9,689,814	9,661,809	9,774,521	8,556,815	8,504,439	9,038,251	9,603,274	8,729,282

資料：市税課

2 消費生活相談件数の推移

(単位：件)

年度	27 (2015)	28 (2016)	29 (2017)	30 (2018)	令和元 (2019)	2 (2020)	3 (2021)	4 (2022)	5 (2023)	6 (2024)
相談 件数	483	469	500	473	433	436	372	513	551	551
うち 苦情 件数	474	464	493	466	430	428	369	501	545	545

資料：産業観光課

3 消費生活相談の商品別・内容別分類

(令和5年度) (単位: 件)

内容別分類	商品・役務等別分類		内容別分類																								計
	商品一般	食料品	住居品	光熱水品	被服品	保健衛生品	教養娯楽品	車両・乗り物	土地・建物・設備	他の商品	クリーニング	レンタル・リース・貸借	工事・建築・加工	修理・補修	管理・保管	役務一般	金融・保険サービス	運輸・通信サービス	教育サービス	教養・娯楽サービス	保健・福祉サービス	他の役務	内職・副業・ねずみ講	他の行政サービス	他の相談		
受付件数	49	43	23	9	40	44	32	21	17	2	2	20	15	7	0	4	56	48	3	40	17	34	13	4	8	551	
(うち苦情件数)	(49)	(41)	(23)	(9)	(40)	(44)	(32)	(21)	(16)	(2)	(2)	(20)	(15)	(7)	(0)	(4)	(56)	(48)	(3)	(40)	(17)	(32)	(13)	(3)	(8)	(545)	
内容別相談件数	安全・衛生	0	2	1	0	1	3	1	3	1	0	0	1	0	0	0	0	0	0	0	2	0	0	0	0	15	
	品質・機能・役務品質	0	3	5	0	7	6	5	9	2	0	0	2	0	0	0	0	0	6	0	0	1	1	0	0	0	47
	法規・基準	4	1	1	0	3	0	1	1	1	0	0	2	0	0	0	0	5	0	0	0	2	4	0	2	0	27
	価格・料金	1	1	0	2	1	0	1	0	2	0	0	2	1	0	0	0	6	0	0	1	1	3	0	0	0	22
	計量・量目	0	0	0	0	0	0	0	0	0	0	0	0	0	0	0	0	0	0	0	0	0	0	0	0	0	0
	表示・広告	3	3	1	0	2	5	1	0	0	0	0	1	0	1	0	0	0	0	0	0	0	1	0	0	0	18
	販売方法	32	35	13	5	31	40	23	13	9	2	2	4	9	3	0	1	29	26	2	29	6	23	12	3	0	352
	契約・解約	29	33	15	3	24	35	20	9	11	1	2	12	12	4	0	4	33	29	3	30	9	17	12	0	0	347
	接客対応	1	5	4	2	6	3	4	4	1	0	0	5	0	4	0	0	10	11	0	6	4	5	1	0	0	76
	包装・容器	0	0	1	0	0	0	0	0	0	0	0	0	0	0	0	0	0	0	0	0	0	0	0	0	0	1
	施設・設備	0	0	0	0	0	0	0	0	0	0	0	0	0	0	0	0	0	0	0	0	0	0	0	0	0	0
	買物相談	0	0	0	0	0	0	0	0	0	0	0	0	0	0	0	0	0	0	0	0	0	0	0	0	0	0
生活知識	0	0	0	0	0	0	0	0	0	0	0	0	0	0	0	0	0	0	0	0	0	0	0	0	0	0	
その他	0	0	0	0	0	0	0	0	0	0	0	0	0	0	0	0	0	0	0	0	0	0	0	0	0	0	

内容別分類	商品・役務等別分類																				計						
	商品一般	食料品	住居品	光熱水品	被服品	保健衛生品	教養娯楽品	車両・乗り物	土地・建物・設備	他の商品	クリーニング	レンタル・リース・貸借	工事・建築・加工	修理・補修	管理・保管	役務一般	金融・保険サービス	運輸・通信サービス	教育サービス	教養・娯楽サービス		保健・福祉サービス	他の役務	内職・副業・ねずみ講	他の行政サービス	他の相談	
受付件数 (うち苦情件数)	69 (68)	52 (52)	19 (19)	11 (10)	28 (28)	50 (50)	37 (37)	18 (18)	17 (17)	1 (1)	0 (0)	32 (32)	17 (17)	7 (7)	0 (0)	7 (7)	46 (46)	34 (34)	0 (0)	31 (31)	26 (25)	29 (28)	10 (10)	1 (0)	9 (8)	551 (545)	
内容別相談件数	安全・衛生	1	6	0	0	0	2	0	0	0	0	1	1	1	0	0	0	0	0	1	0	0	0	0	0	0	13
	品質・機能・役務品質	2	9	2	0	4	4	3	4	3	0	0	7	2	3	0	0	1	2	0	1	3	3	0	0	0	53
	法規・基準	3	0	0	0	0	1	3	1	2	0	0	3	1	1	0	0	5	2	0	2	1	2	0	0	0	27
	価格・料金	0	0	0	0	1	0	0	1	1	0	0	2	0	1	0	0	4	1	0	0	3	1	0	0	0	15
	計量・量目	0	0	0	0	0	0	0	0	0	0	0	0	0	0	0	0	0	0	0	0	0	0	0	0	0	0
	表示・広告	1	4	0	0	0	3	1	1	1	0	0	0	0	0	0	0	0	0	0	0	1	6	0	0	0	18
	販売方法	49	35	11	6	19	43	26	9	10	1	0	7	9	1	0	5	20	19	0	13	5	17	10	0	0	315
	契約・解約	39	39	16	9	21	42	27	9	8	0	0	18	11	3	0	6	30	26	0	25	17	14	7	0	0	367
	接客対応	2	2	1	1	3	4	3	3	2	0	0	9	4	1	0	0	4	4	0	4	4	8	2	0	0	61
	包装・容器	0	0	0	0	0	0	0	0	0	0	0	0	0	0	0	0	0	0	0	0	0	0	0	0	0	0
	施設・設備	0	0	0	0	0	0	0	0	0	0	0	0	0	0	0	0	0	0	0	1	0	0	0	0	0	1
	買物相談	0	0	0	0	0	0	0	0	0	0	0	0	0	0	0	0	0	0	0	0	0	0	0	0	0	0
	生活知識	0	0	0	0	0	0	0	0	0	0	0	0	0	0	0	0	0	0	0	0	0	0	0	0	0	0
その他	0	0	0	0	0	0	0	0	0	0	0	0	0	0	0	0	0	0	0	0	0	0	0	1	0	1	

資料: 産業観光課

4 主要道路における騒音量

(1) 自動車交通騒音面的評価

平成24年度より掛川市では道路騒音を定点測定から市内主要道路20路線を5年間のローテーションで面的評価をしています。

面的評価とは道路に面する地域について、一定地域内の住居などのうち騒音レベルが環境基準を超過する戸数及び割合により評価する方法です。

(a) 定点測定結果

測定期間は令和5年10月30日～令和5年11月9日

路線名	時間帯	令和5年度	
		昼間 6～22時	夜間 22～6時
一般国道1号（掛川BP）		54.0	53.0
一般国道1号（掛川BP）		60.0	55.0
一般国道1号（袋井BP）		63.0	57.0
一般国道1号（袋井BP）		62.0	60.0
日坂沢田線		65.0	59.0

資料：環境政策課

注：数値は等価騒音レベル

(b) 面的評価

令和5年度

	路線別面的評価結果（戸数全体）				路線別面的評価結果（割合）			
	昼間・夜間 達成	昼間のみ 達成	夜間のみ 達成	昼・夜 未達成	昼間・夜間 達成	昼間のみ 達成	夜間のみ 達成	昼・夜 未達成
一般国道1号（掛川BP）	309	0	0	0	100.0%	0.0%	0.0%	0.0%
一般国道1号（掛川BP）	358	0	0	4	98.9%	0.0%	0.0%	1.1%
一般国道1号（袋井BP）	72	3	2	2	91.1%	3.8%	2.5%	2.5%
一般国道1号（袋井BP）	44	2	0	0	95.7%	4.3%	0.0%	0.0%
日坂沢田線	113	0	0	0	100.0%	0.0%	0.0%	0.0%

資料：環境政策課

(a) 定点測定結果

測定期間は令和6年6月12日～令和6年6月13日

路線名	時間帯	令和6年度	
		昼間	夜間
		6～22時	22～6時
日坂沢田線		67.0	62.0
日坂沢田線		64.0	60.0
一般国道150号		66.0	63.0
掛川浜岡線		66.0	60.0
掛川停車場線		62.0	55.0

資料：環境政策課

注：数値は等価騒音レベル

(b) 面的評価

令和6年度

	路線別面的評価結果（戸数全体）				路線別面的評価結果（割合）			
	昼間・夜間 達成	昼間のみ 達成	夜間のみ 達成	昼・夜 未達成	昼間・夜間 達成	昼間のみ 達成	夜間のみ 達成	昼・夜 未達成
日坂沢田線	549	0	0	0	100.0%	0.0%	0.0%	0.0%
日坂沢田線	384	0	0	0	100.0%	0.0%	0.0%	0.0%
一般国道150号	102	0	0	0	100.0%	0.0%	0.0%	0.0%
掛川浜岡線	251	0	0	0	100.0%	0.0%	0.0%	0.0%
掛川停車場線	44	0	0	0	100.0%	0.0%	0.0%	0.0%

資料：環境政策課

幹線道路近接空間を除く

環境基準（dB）：昼間

夜間

騒音規制法による第1種区域：60 55（第1種及び第2種中高層住居専用地域含む）

騒音規制法による第2,3,4種区域：65 60（第1種及び第2種中高層住居専用地域除く）

幹線道路近接空間

環境基準（dB）：昼間

夜間

騒音規制法による第1,2,3,4種区域：70 65

※「幹線道路近接空間」とは、2車線以下：道路端から15メートル 2車線を越える：道路端から20メートル

5 水質汚濁の状況

《生物化学的酸素要求量（BOD）》

（単位：mg/L）

測定点 年度	原野谷川 権現橋	逆川 長谷橋	垂木川 善光寺橋	富部川 岡津橋	家代川 森平橋	倉真川 山崎橋	初馬川 中村橋	上小笠川 田島橋
平成15(2003)	0.60	2.80	4.00	1.90	3.20	1.00	1.50	1.40
20(2008)	0.80	3.70	2.90	1.10	3.00	0.60	0.90	0.80
25(2013)	0.5未満	0.50	2.90	2.20	4.10	0.5未満	1.10	0.50
30(2018)	0.50	0.60	1.70	0.90	2.00	0.50	0.70	0.90
令和元(2019)	0.50	—	1.50	1.00	1.70	0.50	0.50	0.60
2(2020)	0.50	—	2.10	1.60	2.80	0.70	1.00	0.60
3(2021)	0.50	—	2.00	1.30	2.00	0.50	1.10	0.90
4(2022)	0.50	—	2.10	1.30	2.00	0.50	0.80	0.70
5(2023)	0.50	—	1.50	1.30	2.30	0.50	0.70	1.10
6(2024)	0.5未満	—	3.10	2.20	2.90	0.50	0.70	1.40

注：平成16年度までは年2回測定平均、平成17年度～は年6回

平成21年度～は年4回測定75%値を記載

環境基準：菅沢橋は1mg/L以下、原谷橋、権現橋、栃原橋は2mg/L以下、逆川橋、大手橋、八幡橋は3mg/L以下、
その他は設定なし

測定点 年度	佐東川 榎田橋	牛湫川 鹿島橋	下小笠川 二丁越橋	高松川 汐風橋	菊川 国安橋	竜今寺川 竜今寺1号橋
平成15(2003)	1.30	3.00	0.70	1.90	1.80	2.00
20(2008)	1.50	2.50	1.20	2.20	1.50	0.80
25(2013)	1.50	1.80	—	1.50	1.20	0.5未満
30(2018)	1.10	2.20	1.00	0.70	1.70	0.50
令和元(2019)	0.80	1.90	0.50	0.60	1.50	0.50
2(2020)	0.60	2.00	0.50	1.00	1.40	0.60
3(2021)	1.00	2.20	0.60	0.80	1.80	0.60
4(2022)	1.30	2.00	0.50	0.70	1.30	0.50
5(2023)	1.20	—	0.50	0.60	—	0.50
6(2024)	2.00	—	0.50	1.00	—	0.60

注：平成16年度までは年2回測定平均、平成17年度～は年6回

平成21年度～は年4回測定75%値を記載

環境基準：設定なし

測定点 年度	新川 新川橋	下紙川 下紙川・弁財天川 合流地点	丸池川 丸池橋	弁財天川 今沢橋	坊主湫川 坊主湫橋	大溝川 大溝水門	開川 開川 自転車道	西大谷川 調練橋	東大谷川 河口付近
平成15(2003)	7.10	5.90	7.60	1.30	1.60	1.20	11.40	3.50	0.50
20(2008)	1.60	1.30	2.20	1.20	1.40	1.70	16.60	2.00	2.50
25(2013)	1.50	0.90	3.80	0.90	0.70	2.00	11.00	0.5未満	2.70
30(2018)	2.80	0.80	1.40	1.00	0.60	1.50	11.00	0.50	1.30
令和元(2019)	4.20	0.50	1.90	0.50	0.60	0.90	9.70	0.50	1.00
2(2020)	2.50	0.60	5.20	0.90	0.70	1.30	12.00	0.60	1.00
3(2021)	1.80	0.50	2.40	1.10	0.80	1.20	12.70	0.60	1.00
4(2022)	0.90	0.50	1.20	0.80	0.50	1.10	3.40	0.50	0.50
5(2023)	1.60	0.60	1.10	0.70	0.80	1.50	12.00	0.50	0.80
6(2024)	2.20	0.5未満	1.30	1.50	0.90	1.40	2.60	0.60	0.60

注：平成16年度までは年2回測定平均、平成17年度～は年6回

平成21年度～は年4回測定75%値を記載

環境基準：設定なし

資料：環境政策課

6 大気汚染の状況

《二氧化硫黄（SO₂）、二酸化窒素（NO₂）、浮遊粒子状物質（SPM）、光化学オキシダント》

年度	SO ₂ (ppm)		NO ₂ (ppm)		SPM (mg)		オキシダント (0.06ppm超日)	
	本庁	大東支所	本庁	大東支所	本庁	大東支所	本庁	大東支所
平成20(2008)	0.004	-	0.015	0.006	0.026	0.023	83	95
25(2013)	0.001	-	0.011	0.008	0.024	0.022	55	111
30(2018)	0.001	-	0.009	0.006	0.015	0.02	40	96
令和元(2019)	0.001	-	0.008	0.006	0.012	0.019	28	84
2(2020)	0.001	-	0.007	0.005	0.012	0.016	37	82
3(2021)	0.001	-	0.008	0.005	0.011	0.017	30	83
4(2022)	0.000	-	0.009	0.005	0.011	0.018	23	79
5(2023)	0.001	-	0.006	0.005	0.011	0.018	37	83

資料：環境政策課

注：SO₂、NO₂は年平均値、SPMは年平均値/m³

光化学オキシダントは昼間の1時間値が0.06ppmを超えた日数

環境基準値

SO₂：1時間値の1日平均値が0.04ppm以下であり、かつ1時間値が0.1ppm以下

NO₂：1時間値の1日平均値が、0.04～0.06ppmまでのゾーン内又はそれ以下

SPM：1時間値の1日平均値が0.10mg/m³以下であり、かつ1時間値が0.20mg/m³以下

光化学オキシダント：1時間値が0.06ppm以下

7 公害苦情発生状況

(単位：件)

年度	項目 総数	大気汚染		水質汚濁	騒音	振動	悪臭	その他
		ばい煙	粉じん					
平成20(2008)	146	5	-	8	14	-	102	17
25(2013)	130	2	-	3	18	2	43	62
30(2018)	123	2	-	11	8	0	8	94
令和元(2019)	132	3	-	3	12	2	11	101
2(2020)	123	3	-	6	10	1	8	95
3(2021)	103	0	-	4	15	1	5	78
4(2022)	148	8	-	3	16	2	18	101
5(2023)	145	3	-	3	25	2	12	100
6(2024)	119	1	-	3	17	1	15	82

資料：環境政策課

注：平成15年以前は、旧掛川市及び旧大東町の合計。

P 治 安

1 重要犯罪、重要窃盗認知件数の推移（掛川警察署管内）

（単位：件）

年度		平成25 (2013)	30 (2018)	令和元 (2019)	2 (2020)	3 (2021)	4 (2022)	5 (2023)	6 (2024)
総数		97	55	41	29	67	27	30	34
重要犯罪	殺人	1	-	1	-	-	-	1	3
	強盗	-	-	-	-	-	-	-	-
	強盗	1	-	-	-	-	-	-	-
	強盗	-	-	-	-	-	-	-	-
	強盗	4	1	-	1	-	-	1	2
	放火	2	2	-	-	1	2	-	-
	不同意性交等	1	-	-	1	2	1	1	-
	不同意わいせつ	2	1	2	1	3	-	6	1
	略取・誘拐	-	-	-	-	-	-	-	-
	小計	11	4	3	3	6	3	9	6
重要窃盗犯	侵入	41	17	9	6	22	2	4	7
	侵入	10	8	7	1	2	1	-	-
	侵入	29	22	20	18	28	17	15	20
	自動車盗	6	4	2	1	8	4	2	1
	ひったくり	-	-	-	-	-	-	-	-
	すり	-	-	-	-	1	-	-	-
	小計	86	51	38	26	61	24	21	28

資料提供：静岡県警本部、掛川警察署

出典：市区町別にみた犯罪のあらまし（平成23年度～）

掛川警察署「けいさつ白書」

2 刑法犯・特別法犯・少年学識別検挙・補導状況

(令和5年) (単位: 件)

学識別 罪種別・法令別		総数 (人)	学生・生徒	内 訳				有職少年	無職少年
				小学生	中学生	高校生	その他 学生		
合 計		33	15	0	5	9	1	2	1
刑 法 犯	凶 悪 犯	0							
	粗 暴 犯	4	2			1	1		
	窃 盗 犯	13	6		2	4		1	
	(万 引 き)	5	2		2			1	
	(乗 り 物 盗)	2	1			1			
	(そ の 他)	6	3			3			
	知 能 犯	1							1
	風 俗 犯	0							
	そ の 他	0							
小 計		31	14	0	4	9	1	2	1
特 別 法 犯	軽犯罪法	0							
	児童売春、児童ポルノ法	2	1		1				
	廃棄物処理法	0							
	鉄道営業法	0							
	小 計	2	1	0	1	0	0	0	0

(令和6年) (単位: 件)

学識別 罪種別・法令別		総数 (人)	学生・生徒	内 訳				有職少年	無職少年
				小学生	中学生	高校生	その他 学生		
合 計		27	11	0	5	5	1	3	2
刑 法 犯	凶 悪 犯	0							
	粗 暴 犯	2	1				1		
	窃 盗 犯	9	4		2	2			1
	(万 引 き)	9	4		2	2			1
	(乗 り 物 盗)	0							
	(そ の 他)	0							
	知 能 犯	1							1
	風 俗 犯	1							1
	そ の 他	3	1		1				1
小 計		25	10	0	5	4	1	3	2
特 別 法 犯	軽犯罪法	0							
	児童売春、児童ポルノ法	2	1			1			
	廃棄物処理法	0							
	鉄道営業法	0							
	小 計	2	1	0	0	1	0	0	0

資料提供: 掛川警察署

出典: 掛川地区防犯協会・掛川警察署「犯罪のあらまし」

3 特別法犯の検挙状況

年 罪名	検挙件数(件)								検挙人員(人)							
	平成29 (2017)	30 (2018)	令和元 (2019)	2 (2020)	3 (2021)	4 (2022)	5 (2023)	6 (2024)	平成29 (2017)	30 (2018)	令和元 (2019)	2 (2020)	3 (2021)	4 (2022)	5 (2023)	6 (2024)
総数	50	62	60	52	47	31	28	51	38	56	53	54	48	28	28	33
覚せい剤取締法	9	7	17	5	-	1	4	3	6	7	11	5	1	-	4	1
大麻取締法	7	11	12	10	8	3	3	7	2	7	6	7	6	3	2	5
火薬取締法	-	-	-	-	-	-	-	-	-	-	-	-	-	-	-	-
毒物及び劇物取締法	-	-	1	-	1	-	-	-	-	-	1	-	1	-	-	-
風営適正化法	1	2	1	-	1	-	1	-	2	5	4	-	3	-	3	-
未成年者飲酒禁止法	-	-	-	-	1	-	-	-	-	-	-	-	1	-	-	-
青少年保護育成条例	-	1	1	1	1	1	1	1	-	-	1	1	1	1	1	1
児童買春・児童ポルノ法	-	-	-	-	5	7	1	8	-	-	-	-	5	6	1	1
犯罪収益移転防止法	-	-	-	-	1	1	2	3	-	-	-	-	1	1	2	3
廃棄物処理法	6	7	10	10	10	10	3	3	6	9	12	12	13	11	3	4
鉄道営業法	-	-	-	-	1	-	1	-	-	-	-	-	1	-	1	-
公職選挙法違反	-	-	-	1	1	-	-	-	-	-	-	3	1	-	-	-
出入国管理及び難民認定法違反	-	3	-	2	6	3	3	11	-	2	-	1	4	1	4	2
銃砲刀剣類所持等取締法	5	5	4	4	4	2	1	2	2	4	4	3	4	2	-	1
迷惑行為防止条例	5	8	3	1	2	-	2	-	5	7	3	1	1	-	2	-
狩猟法	6	3	-	-	-	-	-	-	7	3	-	-	-	-	-	-
軽犯罪法	-	4	1	9	2	2	3	2	-	4	1	9	1	2	2	2
未成年者喫煙禁止法	1	1	1	3	3	1	-	-	1	1	1	4	4	1	-	-
電波法	-	-	-	1	-	-	-	-	-	-	-	1	-	-	-	-
賞金業規則法違反	-	-	-	-	-	-	-	-	-	-	-	-	-	-	-	-
その他	10	10	9	5	-	-	3	11	7	7	9	7	-	-	3	13

資料：掛川警察署 出典：掛川地区防犯協会・掛川警察署「犯罪のあらまし」

4 静岡県の人身交通事故発生状況

年/区分	件数(件)	死者(人)	傷者(人)
平成5(1993)	34,909	343	41,182
10(1998)	32,378	287	41,230
15(2003)	41,242	297	53,234
20(2008)	36,748	210	47,161
25(2013)	35,224	184	45,654
30(2018)	28,402	104	36,770
令和元(2019)	25,102	101	32,491
2(2020)	20,667	108	26,360
3(2021)	19,382	89	24,408
4(2022)	18,678	83	23,662
5(2023)	18,662	70	23,573
6(2024)	17,441	88	21,880
対前年増減数	△ 1,221	18	△ 1,693
対前年増減率(%)	△ 6.5	26	△ 7.2

資料：掛川警察署「交通事故のあらまし」、静岡県警察「交通年鑑」

5 掛川警察署管内の交通事故発生状況

(1) 人身事故、物損事故

区 分 年	総 数 (件)	人 身 事 故			物 損 事 故 (件)
		件数(件)	死者(人)	傷者(人)	
令和元 (2019)	3,026	671	3	929	2,355
2 (2020)	2,672	589	6	801	2,083
3 (2021)	2,668	620	3	805	2,048
4 (2022)	2,714	559	6	733	2,155
5 (2023)	2,875	624	0	807	2,251
6 (2024)	2,942	588	3	753	2,354
対前年増減数	67	△ 36	3	△ 54	103
対前年増減率(%)	2.3	△ 5.8		△ 6.7	4.6

資料：掛川警察署提供

(2) 月別人身交通事故発生状況 (令和5年)

区分\月	1月	2月	3月	4月	5月	6月
件数(件)	49	33	62	42	51	58
死者(人)						

区分\月	7月	8月	9月	10月	11月	12月	合 計
件数(件)	51	58	60	59	49	52	624
死者(人)							

(令和6年)

区分\月	1月	2月	3月	4月	5月	6月
件数(件)	51	59	65	52	38	48
死者(人)			1	2		

区分\月	7月	8月	9月	10月	11月	12月	合 計
件数(件)	42	51	46	41	47	48	588
死者(人)							3

資料：掛川警察署提供

(3) 年代別人身交通事故発生状況 (第1起因者)

年 代	令和元(2019)		2(2020)		3(2021)		4(2022)		5(2023)		6(2024)	
	件数(件)	構成率(%)	件数(件)	構成率(%)	件数(件)	構成率(%)	件数(件)	構成率(%)	件数(件)	構成率(%)	件数(件)	構成率(%)
総 数	671	100.0	589	100.0	620	100.0	559	100.0	624	100.0	588	100.0
19歳以下	26	3.9	21	3.6	27	4.3	25	4.5	26	4.2	27	4.6
20~24歳	78	11.6	60	10.2	75	12.1	57	10.2	64	10.3	66	11.2
25~29歳	66	9.8	47	8.0	59	9.5	50	8.9	50	8.0	46	7.8
30歳代	119	17.7	87	14.8	86	13.9	76	13.6	99	15.9	88	15.0
40歳代	115	17.1	96	16.3	93	15.0	94	16.8	88	14.1	89	15.1
50歳代	87	13.0	86	14.6	86	13.9	70	12.5	90	14.4	75	12.8
60~64歳	38	5.7	39	6.6	40	6.5	36	6.4	54	8.7	44	7.5
65歳以上	140	20.9	152	25.8	152	24.5	144	25.8	151	24.2	150	25.5
不 明	2	0.3	1	0.2	2	0.3	7	1.3	2	0.3	3	0.5

資料：掛川警察署提供

(4) 違反別人身交通事故発生状況

(令和5年)

違反		件数(件)	構成率(%)	違反		件数(件)	構成率(%)
車両等	信号無視	22	3.5	安全運転 車両等	運転操作	46	7.4
	通行区分	2	0.3		漫然運転	51	8.2
	最高速度	0	0.0		脇見運転	77	12.3
	追越違反	0	0.0		動静注視	124	19.9
	優先妨害	5	0.8		安全確認	134	21.5
	一時停止	38	6.1		その他	9	1.4
	歩行者妨害	15	2.4		その他	93	14.9
	酒酔運転	0	0.0		不明	2	0.3
	過労運転	2	0.3		合計	624	100.0

(令和6年)

違反		件数(件)	構成率(%)	違反		件数(件)	構成率(%)
車両等	信号無視	24	4.1	安全運転 車両等	運転操作	42	7.1
	通行区分	1	0.2		漫然運転	63	10.7
	最高速度	0	0.0		脇見運転	79	13.4
	追越違反	1	0.2		動静注視	102	17.3
	優先妨害	6	1.0		安全確認	132	22.4
	一時停止	44	7.5		その他	3	0.5
	歩行者妨害	19	3.2		その他	67	11.4
	酒酔運転	0	0.0		不明	3	0.5
	過労運転	1	0.2		合計	588	100.0

資料：掛川警察署提供

(5) 事故類型別人身交通事故発生状況

(令和5年)

区分	事故類型	件数(件)	構成率(%)	
人对車両	対(背)面通行中	6	1.0	
	横断中	横断歩道	15	2.4
		その他	9	1.4
	その他	8	1.3	
	小計	38	6.1	
車両相互	正面衝突	8	1.3	
	追突	252	40.4	
	出会い頭	168	26.9	
	追越・追抜時	5	0.8	
	右左折時	71	11.4	
	その他	59	9.5	
小計	563	90.2		
車両単独		23	3.7	
踏切		0	0.0	
合計		624	100.0	

(令和6年)

区分	事故類型	件数(件)	構成率(%)	
人对車両	対(背)面通行中	8	1.4	
	横断中	横断歩道	20	3.4
		その他	4	0.7
	その他	9	1.5	
	小計	41	7.0	
車両相互	正面衝突	11	1.9	
	追突	241	41.0	
	出会い頭	168	28.6	
	追越・追抜時	10	1.7	
	右左折時	41	7.0	
	その他	66	11.2	
小計	537	91.3		
車両単独		10	1.7	
踏切		0	0.0	
合計		588	100.0	

資料：掛川警察署提供

Q 消 防

1 救急活動状況

(単位：回、人)

年・月		令和4 (2022)	5 (2023)	6 (2024)	1月	2月	3月	4月	5月	6月	7月	8月	9月	10月	11月	12月
合計	出場	4,418	4,744	4,799	383	362	392	339	393	351	490	466	350	398	374	501
	搬送人員	3,657	4,090	4,294	349	305	344	308	364	320	439	418	305	358	336	448
火災	出場	9	4	4	1	1	0	0	0	1	0	0	0	0	0	1
	搬送人員	6	2	5	2	1	0	0	0	1	0	0	0	0	0	1
自然災害	出場	3	1	1	0	0	0	0	0	0	0	0	0	0	1	0
	搬送人員	0	1	1	0	0	0	0	0	0	0	0	0	0	1	0
水難	出場	1	4	0	0	0	0	0	0	0	0	0	0	0	0	0
	搬送人員	1	1	0	0	0	0	0	0	0	0	0	0	0	0	0
交通	出場	297	293	308	28	36	25	22	18	21	18	40	22	34	23	21
	搬送人員	252	258	281	28	32	22	23	18	19	17	42	16	29	17	18
労災	出場	56	56	87	3	1	3	8	5	10	14	15	7	8	5	8
	搬送人員	47	55	81	2	1	3	8	5	9	13	14	7	7	4	8
運動	出場	27	36	34	2	3	3	3	2	0	5	7	2	5	0	2
	搬送人員	20	26	28	2	2	3	2	2	0	5	5	2	5	0	0
一般	出場	591	646	611	55	35	61	41	52	51	48	50	49	60	52	57
	搬送人員	460	536	523	50	25	50	35	44	48	42	41	41	50	49	48
加害	出場	10	12	13	1	3	0	1	2	1	0	1	1	1	2	0
	搬送人員	4	6	11	1	3	0	0	1	1	0	1	1	1	2	0
自損	出場	56	52	40	0	3	4	6	6	2	6	1	1	7	1	3
	搬送人員	40	33	22	0	2	2	3	5	0	4	0	1	2	1	2
急病	出場	3,003	3,279	3,271	260	243	261	226	262	233	355	324	240	254	253	360
	搬送人員	2,487	2,829	2,934	231	202	233	207	248	211	317	287	210	236	227	325
その他	出場	365	361	430	33	37	35	32	46	32	44	28	28	29	37	49
	搬送人員	340	343	408	33	37	31	30	41	31	41	28	27	28	35	46

資料：掛川市消防本部

2 消防体制

(各年4月1日現在) (単位: 人、台)

年	消防本部及び消防署											消防団					
	職員数	水槽付消防ポンプ自動車	化学消防ポンプ自動車	救助工作車	大型水槽車	はしご付消防車	可搬ポンプ	救急自動車	査察車	指揮車	その他の車両	分団数	団員数	ポンプ消防自動車	水槽付消防ポンプ自動車	団指令車	可搬ポンプ
令和元(2019)	113	3	2	2	3	0	4	6	3	2	5	30	803	29	1	3	38
2(2020)	117	3	2	2	3	0	3	6	3	2	5	30	803	29	1	3	38
3(2021)	117	2	2	2	3	0	3	6	3	2	5	30	784	29	1	3	38
4(2022)	117	2	2	2	3	1	3	6	3	2	5	30	755	29	1	3	38
5(2023)	116	2	2	2	3	1	3	6	3	2	5	30	715	29	1	3	38
6(2024)	116	2	2	2	3	1	3	6	3	2	5	30	653	29	1	3	38

資料: 掛川市消防本部

3 消防用水利状況

(各年4月1日現在) (単位: 箇所)

年	防火水槽		消火栓		公共施設 プール
	40m ³ 以上	40m ³ 未満	地上式	地下式	
令和元(2019)	644	274	28	2,531	25
2(2020)	648	274	27	2,527	25
3(2021)	642	266	16	2,536	25
4(2022)	641	265	15	2,540	25
5(2023)	642	264	14	2,540	25
6(2024)	644	263	14	2,548	25

資料: 掛川市消防本部

4 危険物施設数

(各年4月1日現在) (単位: 施設)

年	製造所	屋内貯蔵所	屋内タンク貯蔵所	屋外タンク貯蔵所	移動タンク貯蔵所	地下タンク貯蔵所	屋外貯蔵所	簡易タンク貯蔵所	給油取扱所	一般取扱所	販売取扱所	施設数合計
令和元(2019)	38	169	24	195	37	79	24	2	71	133	-	772
2(2020)	39	169	24	193	35	79	25	2	69	129	-	764
3(2021)	39	169	24	191	35	76	24	3	67	123	-	751
4(2022)	40	169	24	192	37	74	25	3	67	123	-	754
5(2023)	40	171	27	184	32	71	25	3	67	120	-	740
6(2024)	41	170	27	199	30	69	23	3	64	120	-	746

資料: 掛川市消防本部

5 火災発生状況

年・月	件数 (件)	火災種別(件)				焼損面積		損害額 (千円)	り災世帯数(世帯)			死傷者数(人)	
		建物	林野	車両	その他	建物(m ²)	林野(a)		全損	半損	小損	死者	傷者
令和元(2019)	44	12	2	6	24	694	31	30,082	2	2	1	0	3
2(2020)	24	12	0	1	11	654	0	29,961	5	0	4	0	9
3(2021)	28	16	1	3	8	1,632	6	161,453	2	0	4	0	2
4(2022)	36	21	0	2	13	1,621	0	47,964	3	13	12	2	6
5(2023)	35	10	2	7	16	250	10	18,874	3	0	1	1	2
1月	8	1	0	1	6	0	0	901	0	0	1	0	0
2月	3	1	0	0	2	0	0	6,532	0	0	0	0	0
3月	2	2	0	0	0	56	0	5,510	1	0	0	0	1
4月	1	0	0	1	0	0	0	268	0	0	0	0	0
5月	2	0	0	1	1	0	0	28	0	0	0	0	0
6月	2	2	0	0	0	180	0	3,184	2	0	0	0	1
7月	5	1	1	1	2	3	9	661	0	0	0	0	0
8月	1	1	0	0	0	0	0	42	0	0	0	0	0
9月	3	0	0	1	2	0	0	1,518	0	0	0	0	0
10月	0	0	0	0	0	0	0	0	0	0	0	0	0
11月	0	0	0	0	0	0	0	0	0	0	0	0	0
12月	8	2	1	2	3	11	1	230	0	0	0	1	0
6(2024)	35	12	1	9	13	601	4	112,352	3	0	10	1	3
1月	3	2	0	0	1	49	0	7,237	0	0	4	0	2
2月	4	2	0	1	1	256	0	34,663	2	0	2	0	1
3月	4	1	0	0	3	71	0	2,664	0	0	1	0	0
4月	2	0	1	0	1	0	4	0	0	0	0	0	0
5月	3	1	0	2	0	71	0	4,489	0	0	0	0	0
6月	4	1	0	2	1	0	0	8,239	0	0	0	0	0
7月	4	1	0	2	1	0	0	17,649	0	0	1	0	0
8月	1	0	0	0	1	0	0	0	0	0	0	0	0
9月	1	1	0	0	0	0	0	76	0	0	0	0	0
10月	2	1	0	1	0	0	0	3,852	0	0	1	0	0
11月	0	0	0	0	0	0	0	0	0	0	0	0	0
12月	7	2	0	1	4	154	0	33,483	1	0	1	1	0

資料：掛川市消防本部

R 行財政

1 令和6年度掛川市行政組織機構図

市長

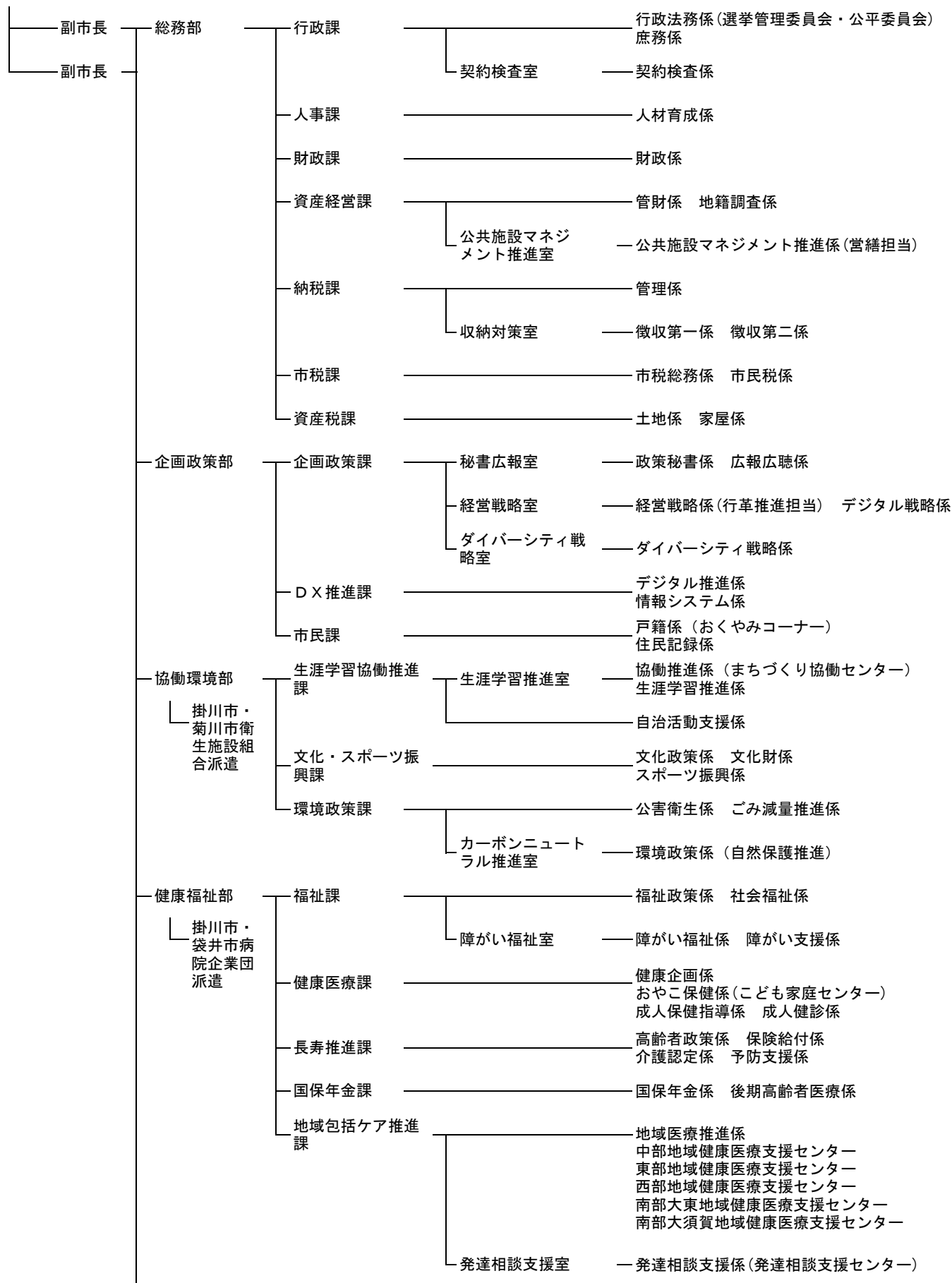

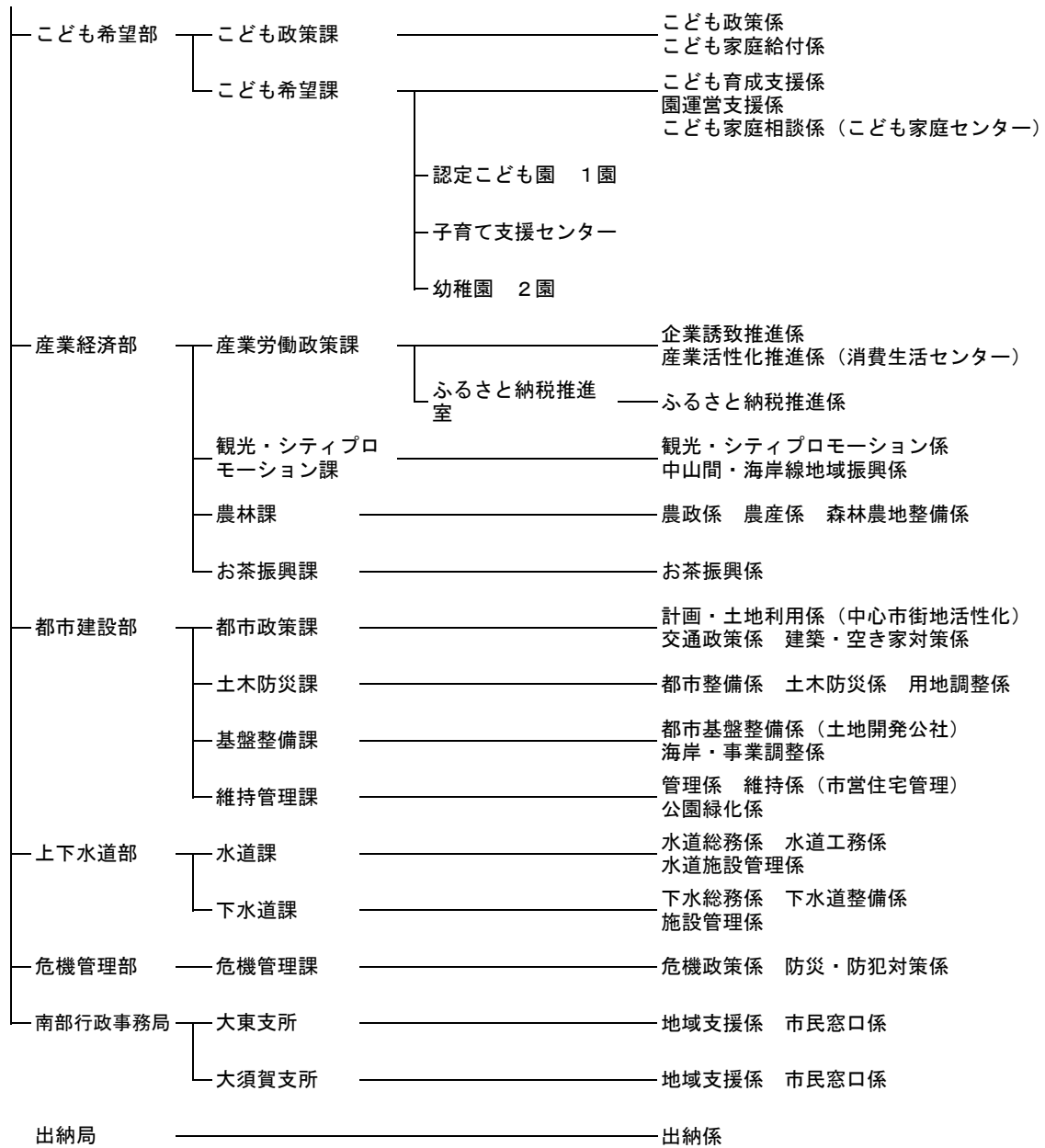

教育委員会

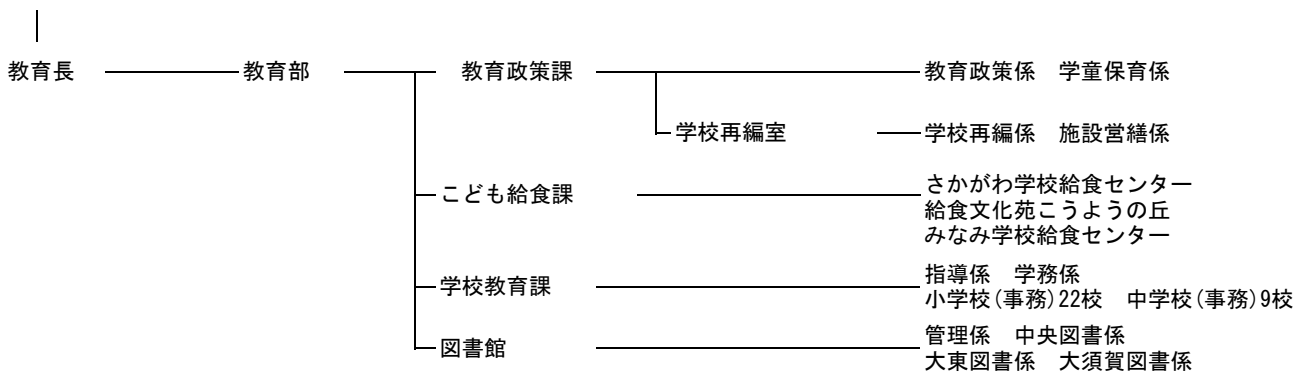

市議会

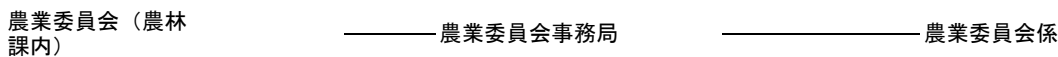
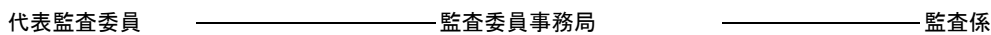

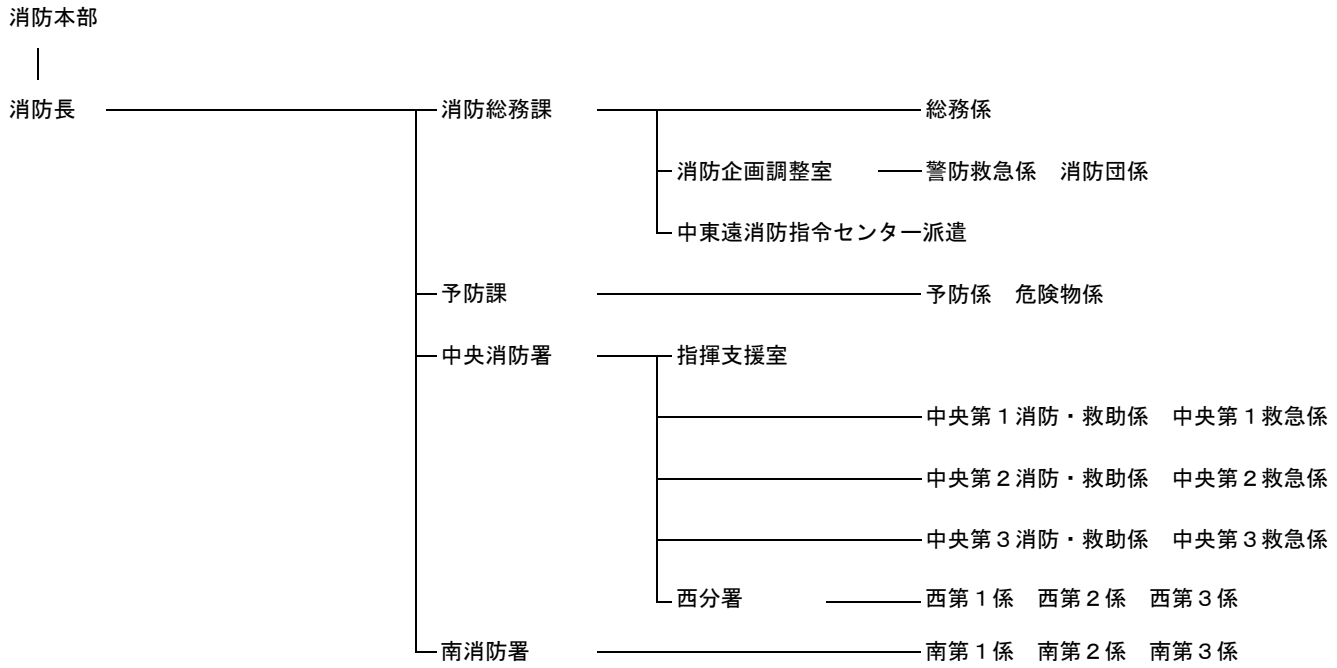

〈1 組織数〉

区分	備考
5年度	1 3部 2 支所 4 1課 1 7室 1 3 1係
6年度	1 3部 2 支所 4 0課 1 5室 1 2 6係

(1 課減 2 室減 5 係減)

2 市長・副市長

令和7年1月1日現在

代	市 長			副 市 長		
	氏名	就任	任期	氏名	就任	任期
初	戸塚進也	H17. 4. 24	H21. 4. 23	山本君治	H19. 4. 1	H23. 3. 31
2	松井三郎	H21. 4. 24	H25. 4. 23	伊村義孝	H23. 4. 1	H27. 3. 31
3	松井三郎	H25. 4. 24	H29. 4. 23	伊村義孝	H27. 4. 1	H31. 3. 31
				浅井正人	H27. 4. 1	H31. 3. 31
4	松井三郎	H29. 4. 24	R3. 4. 23	久保田崇	H31. 4. 1	R3. 2. 16
5	久保田崇	R3. 4. 24	R7. 4. 23	高柳泉	R3. 5. 18	R6. 12. 27
				石川紀子	R4. 4. 1	R8. 3. 31
				大井敏行	R6. 12. 28	R10. 12. 27

資料：秘書課

3 議長・副議長

令和7年1月1日現在

代	議 長			代	副 議 長		
	氏名	就任	任期		氏名	就任	任期
初	菅沼茂雄	H17. 5. 17	H18. 5. 16	初	鈴木治弘	H17. 5. 17	H18. 5. 16
2	加藤一司	H18. 5. 16	H19. 5. 16	2	水野薫	H18. 5. 16	H19. 5. 16
3	鳥井昌彦	H19. 5. 16	H20. 5. 14	3	河住光重	H19. 5. 16	H20. 5. 14
4	鈴木治弘	H20. 5. 14	H21. 4. 23	4	豊田勝義	H20. 5. 14	H21. 4. 23
5	佐藤博俊	H21. 5. 14	H22. 5. 14	5	竹嶋善彦	H21. 5. 14	H22. 5. 14
6	加藤一司	H22. 5. 14	H23. 5. 16	6	雑賀祥宣	H22. 5. 14	H23. 5. 16
7	竹嶋善彦	H23. 5. 16	H24. 5. 16	7	大石與志登	H23. 5. 16	H24. 5. 16
8	大石與志登	H24. 5. 16	H25. 4. 23	8	高木敏男	H24. 5. 16	H25. 4. 23
9	大石與志登	H25. 5. 16	H27. 5. 15	9	堀内武治	H25. 5. 16	H27. 5. 15
10	竹嶋善彦	H27. 5. 15	H29. 4. 23	10	鈴木正治	H27. 5. 15	H29. 4. 23
11	鈴木正治	H29. 5. 16	R1. 5. 14	11	榛葉正樹	H29. 5. 16	H31. 3. 29
12	大石勇	R元. 5. 14	R3. 4. 23	12	山本行男	R元. 5. 14	R3. 4. 23
13	松本均	R3. 5. 17	R5. 5. 16	13	二村禮一	R3. 5. 17	R5. 5. 16
14	山本裕三	R5. 5. 16	R6. 8. 30	14	松浦昌巳	R5. 5. 16	R7. 4. 23
15	松本均	R6. 8. 30	R7. 4. 23				

資料：議会事務局

4 市職員数の推移

(各年5月1日現在) (単位：人) (単位：人)

部 門	年 度						
	30 (2018)	31 (2019)	令和2 (2020)	3 (2021)	4 (2022)	5 (2023)	6 (2024)
総 数	764	773	769	777	772	780	779
市 長 部 局	503	511	500	506	511	527	526
水 道 事 業 所	17	17	33	36	33	33	32
議 会 事 務 局	7	7	7	7	7	8	8
監 査 事 務 局	4	4	3	3	3	4	4
農 業 委 員 会	4	4	3	3	4	4	4
選 管 委 員 会	2	2	2	1	1	1	1
公 平 委 員 会	1	1	1	1	1	1	1
教 育 委 員 会	114	114	103	103	95	85	85
消 防 本 部	112	113	117	117	117	117	118
市 立 病 院	0	0	0	0	0	0	0

資料：人事課

5 各種選挙結果一覧

(令和7年3月1日現在)

◎掛川市長選挙

執行年月日	定数	候補者数	当日有権者数(人)			投票者数(人)			投票率(%)			有効投票数	無効投票数
			男	女	計	男	女	計	男	女	計		
平成25. 4. 21	1	2	45,753	46,294	92,047	29,670	31,167	60,837	64.85	67.32	66.09	59,660	1,177
平成29. 4. 16	1	2	46,688	46,974	93,662	29,722	30,730	60,452	63.66	65.42	64.54	59,500	952
令和 3. 4. 18	1	5	46,492	46,381	92,873	29,807	30,733	60,540	64.11	66.26	65.19	59,660	880

◎掛川市議会議員選挙

執行年月日	定数	候補者数	当日有権者数(人)			投票者数(人)			投票率(%)			有効投票数	無効投票数
			男	女	計	男	女	計	男	女	計		
平成25. 4. 21	24	26	45,753	46,294	92,047	29,668	31,166	60,834	64.84	67.32	66.09	59,934	899
平成29. 4. 16	21	25	46,688	46,974	93,662	29,716	30,725	60,441	63.65	65.41	64.53	59,666	773
令和 3. 4. 18	21	23	46,492	46,381	92,873	29,803	30,729	60,532	64.10	66.25	65.18	59,418	1,112

◎静岡県知事選挙

執行年月日	定数	候補者数	当日有権者数(人)			投票者数(人)			投票率(%)			有効投票数	無効投票数
			男	女	計	男	女	計	男	女	計		
平成25. 6. 16	1	3	45,725	46,253	91,978	25,071	25,635	50,706	54.83	55.42	55.13	50,408	298
平成29. 6. 25	1	2	46,682	46,980	93,662	24,327	24,692	49,019	52.11	52.56	52.34	48,219	800
令和 3. 6. 20	1	2	46,551	46,422	92,973	27,018	27,140	54,158	58.04	58.46	58.25	53,772	386
令和 6. 5. 26	1	6	45,933	45,652	91,585	27,160	26,936	54,096	59.13	59.00	59.07	53,619	477

◎静岡県議会議員選挙

執行年月日	定数	候補者数	当日有権者数(人)			投票者数(人)			投票率(%)			有効投票数	無効投票数
			男	女	計	男	女	計	男	女	計		
平成27. 4. 12	2	3	45,675	46,204	91,879	24,883	24,884	49,767	54.48	53.86	54.17	49,087	680
平成31. 4. 7	2	3	46,735	46,859	93,594	24,727	24,600	49,327	52.91	52.50	52.70	48,785	542
令和3. 6. 20 (無投票)	補1	1	—	—	—	—	—	—	—	—	—	—	—
令和 5. 4. 9	2	3	46,189	45,961	92,150	21,607	21,293	42,900	46.78	46.33	46.55	42,252	648

◎衆議院議員総選挙(小選挙区)

執行年月日	定数	候補者数	当日有権者数(人)			投票者数(人)			投票率(%)			有効投票数	無効投票数
			男	女	計	男	女	計	男	女	計		
平成26. 12. 14	1	3	46,325	46,795	93,120	28,422	27,437	55,859	61.35	58.63	59.99	54,539	1,320
平成29. 10. 22	1	3	47,335	47,513	94,848	28,883	28,394	57,277	61.02	59.76	60.39	56,266	1,011
令和 3. 10. 31	1	2	47,089	46,835	93,924	28,495	27,645	56,140	60.51	59.03	59.77	55,369	770
令和 6. 10. 27	1	5	46,549	46,059	92,608	28,613	27,843	56,456	61.47	60.45	60.96	55,455	1,001

注：在外投票分を含む。

◎最高裁国民審査

執行年月日	対象者	当日有権者数(人)			投票者数(人)			投票率(%)			有効投票数	無効投票数
		男	女	計	男	女	計	男	女	計		
平成26. 12. 14	5	46,270	46,752	93,022	27,557	26,731	54,288	59.56	57.18	58.36	52,193	2,059
平成29. 10. 22	7	47,289	47,476	94,765	28,786	28,328	57,114	60.87	59.67	60.27	55,561	1,533
令和 3. 10. 31	11	47,043	46,798	93,841	28,372	27,593	55,965	60.31	58.96	59.64	54,848	1,106
令和 6. 10. 27	6	46,549	46,059	92,608	28,555	27,816	56,371	61.34	60.39	60.87	55,485	882

◎参議院議員通常選挙(県選出)

執行年月日	定数	候補者数	当日有権者数(人)			投票者数(人)			投票率(%)			有効投票数	無効投票数
			男	女	計	男	女	計	男	女	計		
平成25. 7. 21	2	6	46,408	46,802	93,210	26,786	25,838	52,624	57.72	55.21	56.46	51,600	1,024
平成28. 7. 10	2	5	47,300	47,592	94,892	29,395	28,547	57,942	62.15	59.98	61.06	56,557	1,385
令和元. 7. 21	2	5	47,323	47,268	94,591	27,761	26,952	54,713	58.66	57.02	57.84	53,805	908
令和 3. 10. 24	補1	3	47,093	46,837	93,930	24,108	23,557	47,665	51.19	50.30	50.75	47,008	655
令和 4. 7. 10	2	8	46,973	46,726	93,699	27,581	26,836	54,417	58.66	57.39	58.03	53,254	1,163

注：在外投票分を含む。

資料：掛川市選挙管理委員会

6 各種選挙の執行予定一覧表

(令和7年3月1日現在)

任期満了日	選挙種別	定数	任期
令和 7. 4. 23	掛川市長選挙	1	4年
4. 23	掛川市議会議員選挙	21	4年
7. 28	参議院議員通常選挙	2 (静岡県選出)	6年
9. 22	板沢財産区議会議員選挙	12	4年
令和 9. 3. 31	南郷財産区議会議員選挙	12	4年
令和 9. 4. 29	静岡県議会議員選挙	2 (掛川市選挙区)	4年
令和 9. 9. 30	上内田四区財産区議会議員選挙	12	4年
令和10. 5. 25	静岡県知事選挙	1	4年
令和10. 7. 25	参議院議員通常選挙	2 (静岡県選出)	6年
令和10. 10. 26	衆議院議員総選挙	1 (静岡県第3区)	4年

注：選挙区の区割り変更等により、定数が変わることがある。

資料：掛川市選挙管理委員会

7 選挙人名簿登録者一覧表

(令和7年3月1日現在)

	投票区の区域 (行政区)	男	女	計	投票所
1	塩町、喜町、新町、道神町、六軒町、葛川	958	941	1,899	喜町区公会堂
2	仁藤町、肴町、神明町、旭町、栄町、紺屋町、中町、緑町、連雀、大手町、松尾、城内、旭ヶ丘	1,426	1,523	2,949	掛川市立第一小学校
3	研屋町、西町、瓦町、城西	817	861	1,678	掛川商工会議所
4	北門、下西郷雇用促進住宅、城北町、弥生町、下西郷、下西郷西	1,617	1,642	3,259	中宿公民館
5	十王、下俣町、十九首、小鷹町、中央1丁目、中央2丁目、中央3丁目、中央高町	1,387	1,437	2,824	掛川市立中央小学校
6	下俣、久保、亀の甲、神代地、結縁寺	2,365	2,219	4,584	西南郷地域生涯学習センター
7	二瀬川、上屋敷、秋葉通り、鳥居町、橋町、末広町、長谷、七日町、秋葉路	3,345	3,202	6,547	掛川市立第二小学校
8	杉谷、上張、新道、緑ヶ丘第一、緑ヶ丘第二、矢崎、葵町、杉谷南、青葉台、紅葉台	3,089	2,954	6,043	静岡県立掛川工業高等学校
9	桶田、五百済、段金谷、下板沢、上板沢、和田、子隣、岩井寺、大谷	875	874	1,749	上内田地域生涯学習センター
10	満水、園ヶ谷、宮脇、成滝、金城	2,339	2,347	4,686	掛川市立西山口小学校
11	水垂、初馬、葛ヶ丘	2,336	2,371	4,707	水垂公民館
12	宮村、海老名、影森、塩井川原、寺ヶ谷、伊達方、本所、新田、池下、牛頭、山鼻、千羽、木割、池下雇用促進住宅、原子	1,093	1,120	2,213	掛川市立さかかわ幼稚園
13	古宮、下町、本町、沓掛、御林、川向、大野、佐夜鹿	420	384	804	掛川市立日坂小学校
14	東山	162	167	329	東山地域生涯学習センター
15	岡津、原川、徳泉、領家、高御所、篠場、平野、梅橋、細沢	1,581	1,536	3,117	曾我小学校学童保育所
16	上垂木、家代、遊家、下垂木1区、家代の里、下垂木南	3,062	3,055	6,117	掛川市立桜木小学校
17	森平、富部、下垂木2区、下垂木3区	1,517	1,502	3,019	掛川市立桜が丘中学校
18	吉岡、高田、各和、吉岡市営住宅団地、つくしの	1,155	1,160	2,315	和岡地域生涯学習センター
19	本郷西、本郷東、細谷、幡鎌、西山、本郷南、サングリーン	1,474	1,539	3,013	掛川市立原谷小学校
20	寺島、桑地、柄原、高山、正道、平島、久居島、中西之谷、上西之谷、田代・柚葉・明ヶ島	600	584	1,184	原地域生涯学習センター
21	大和田、萩間、居尻、泉、孕丹	187	177	364	原地域生涯学習センター
22	小市、方ノ橋、構江、石畑、石ヶ谷、美人ヶ谷、滝ノ谷、長間、五明、花屋敷	2,564	2,600	5,164	掛川市立西郷小学校
23	倉真1区、倉真2区、倉真3区、倉真4区、倉真5区、倉真6区、倉真7区	594	589	1,183	倉真地域生涯学習センター
24	千浜東、千浜西、国浜、千浜雇用促進	1,413	1,324	2,737	掛川市立千浜小学校
25	三浜、浜野、大坂、大坂雇用促進	1,701	1,655	3,356	掛川市立大浜中学校
26	三井、東大坂	1,146	1,099	2,245	掛川市立大坂小学校
27	下土方、土方、上土方	1,197	1,225	2,422	掛川市立土方小学校
28	井崎雇用促進、高瀬、小貫、中方、岩滑	1,139	1,104	2,243	掛川市立佐東小学校
29	睦三、中、中雇用促進	745	661	1,406	掛川市立中小学校
30	横須賀川原町、十六軒町、大谷町、新屋町、西大谷、東本町、中本町、中番町、東番町、南番町、汐見ヶ丘、柏平、今沢、川原崎、雇用促進第1、西大淵	1,629	1,618	3,247	掛川市立横須賀小学校
31	西本町、軍全町、沢上町、東新町、西新町、西田町、東田町、大工町、西番町	600	623	1,223	沢上町公民館
32	沖之須	367	353	720	沖之須コミュニティセンターいこい
33	野賀、新井、中新井、岡原、浜、東大谷、野中、藤塚、雨垂	1,259	1,234	2,493	大淵農村環境改善センター
34	松尾町、石津、横砂、小谷田、清ヶ谷、本谷	332	350	682	松尾町集会所
	合計	46,491	46,030	92,521	

注：投票所は諸事情により変更になる場合がある。資料：掛川市選挙管理委員会

8 議員数及び議会開催状況

年	議員数		定例会		臨時会	
	定数 (人)	現員 (人)	回数 (回)	日数 (日)	回数 (回)	日数 (日)
令和2 (2020)	21	19	4	24	2	2
3 (2021)	21	21	4	26	1	1
4 (2022)	21	21	4	24	2	2
5 (2023)	21	21	4	25	1	1
6 (2024)	21	21	4	23	0	0

資料：議会事務局

注：議員数現員については各年1月1日時点とする

9 協議会及び各委員会開催状況

(単位：回、日)

年	全員協議会		議会運営委員会		常任委員会		特別委員会	
	回数	日数	回数	日数	回数	日数	回数	日数
令和2 (2020)	11	11	27	24	28	28	44	44
3 (2021)	7	7	27	27	30	30	11	11
4 (2022)	7	7	20	20	54	54	22	22
5 (2023)	9	9	20	20	54	54	31	31
6 (2024)	7	7	18	18	49	49	33	33

資料：議会事務局

10 付議事件と議決状況

(単位：件)

年	付議事件			可決	修正 可決	認定	同意	承認	受理	否決
	市長提出	議員提出	計							
令和2 (2020)	168	14	182	130	0	17	21	4	7	3
3 (2021)	162	12	174	120	0	16	22	6	10	0
4 (2022)	167	4	171	116	0	16	28	5	6	0
5 (2023)	148	14	162	111	0	18	24	1	4	0
6 (2024)	139	8	147	109	0	17	13	4	4	0

資料：議会事務局

1 1 市議会の構成

(令和7年1月1日現在)

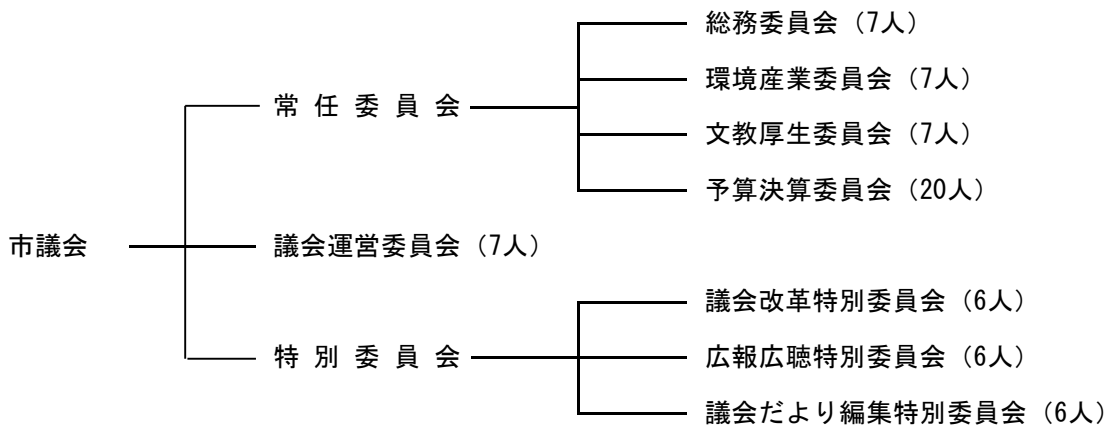

資料：議会事務局

12 固定資産税に関する概況

(1) 土地

(令和6年1月1日現在)

区 分		非課税地積	評 価 地 積	評 価 額	課税標準額	単位当たり評価額	
						平 均	最 高
		m ²	m ²	千円	千円	円	円
田畑	一般田	417,350	23,666,140	2,641,289	2,623,835	112	133
	宅地介在田	-	77,964	649,850	454,948	8,335	15,693
	一般畑	492,255	36,964,701	2,586,383	2,585,074	70	97
	宅地介在畑	-	68,547	339,987	236,646	4,960	15,378
宅地	住宅小規模用地一般	-	8,232,203	168,332,318	28,024,236	20,448	95,961
	非住宅用地	-	6,921,417	93,967,704	31,281,966	13,576	84,468
	計	-	10,757,397	141,914,108	98,213,100	13,192	96,732
	計	1,722,443	25,911,017	404,214,130	157,519,302	15,600	96,732
鉢池	泉地	-	408	1,780	1,780	4,363	5,057
	沼	509,248	74,106	2,578	2,238	35	135
	一般山林	9,287,097	45,416,297	1,177,392	1,177,389	26	36
	介在山林	6,789	635,439	974,024	684,659	1,533	31,003
	原野	2,119,240	9,340,513	189,282	189,282	20	550
雑種地	ゴルフ場	485,142	897,223	1,153,545	785,808	1,286	1,430
	鉄軌道	10,221	524,056	3,070,489	1,824,945	5,859	27,663
	その他	2,728,815	4,502,088	31,769,775	22,122,460	7,057	87,838
	計	3,224,178	5,931,202	36,069,723	24,786,333	6,081	87,838
その他		99,825,066	-	-	-	-	-
合計		117,603,666	148,086,334	448,846,418	190,261,486	3,031	-

資料：資産税課

(2) 家 屋

区分	法 定 免 税 点 以 上 の も の				
	納税義務者数	棟 数	床 面 積	評 価 額	単位当たり 評 価 額
	人	棟	m ²	千円	円/m ²
木 造	-	48,110	4,802,064	121,910,994	25,387
木 造 以 外	-	21,567	5,728,912	202,198,352	35,294
計	38,600	69,677	10,530,976	324,109,346	30,777

資料：資産税課

(3) 償却資産

(単位：千円)

種 類	法 定 免 税 点 以 上 の も の	
	評 価 額	課 税 標 準 額
構 築 物	36,577,357	36,024,531
機 械 及 び 装 具	100,355,053	98,575,198
船 舶	18,012	18,012
車 輛 及 び 運 搬 具	1,044,531	1,044,531
工 具 ・ 器 具 及 び 備 品	19,681,135	19,648,748
小 計	157,676,088	155,311,020
法 第 389 条 に よ る も の	48,097,121	47,832,881
合 計	205,773,209	203,143,901

資料：資産税課

1 3 市民税年度別納税義務者数

(1) 個人 (単位：人)

区分 \ 年度		5(2023)	6(2024)
総数	均等割のみ	5,972	9,582
	所得割のみ	—	—
	均等割+所得割	59,322	56,180
	計	65,294	65,762
特別徴収	均等割のみ	1,452	2,719
	所得割のみ	—	—
	均等割+所得割	40,348	39,286
	計	41,800	42,005
普通徴収	均等割のみ	4,520	6,863
	所得割のみ	—	—
	均等割+所得割	18,974	16,894
	計	23,494	23,757

資料：市税課 注：各年度とも決算の数値、特別徴収については、年金特徴分は含まない

(2) 法人 (単位：件)

区分 \ 年度		5(2023)	6(2024)
税割		1,342	1,445
均等割のみ		1,471	1,398
計		2,813	2,843

資料：市税課 注：各年度とも決算の数値

1 4 市民税年度別調定額

(1) 個人 (単位：千円)

区分 \ 年度		5(2023)	6(2024)
総数	総所得金額	197,499,817	202,724,549
	均等割+所得割	6,827,640	6,404,048
	均等割のみ	20,902	33,536
	計	6,848,542	6,437,584
特別徴収	総所得金額
	均等割+所得割	5,249,553	4,911,306
	均等割のみ	5,082	9,516
	計	5,254,635	4,920,822
普通徴収	総所得金額
	均等割+所得割	1,578,087	1,492,742
	均等割のみ	15,820	24,020
	計	1,593,907	1,516,762

資料：市税課 注：各年度とも決算の数値

(2) 法人 (単位：千円)

区分 \ 年度		5(2023)	6(2024)
課税標準金額		19,118,665	20,431,663
法人税割		1,164,539	1,323,244
均等割		402,615	419,467
計		1,567,154	1,742,711

資料：市税課 注：各年度とも決算の数値

15 所得区分による課税状況

(1) 年度別納税義務者数

区分	5 (2023)		6 (2024)	
	人 員	構成比	人 員	構成比
	人	%	人	%
給 与 所 得 者	51,260	78.5	51,462	78.3
営 業 所 得 者	2,165	3.3	2,130	3.2
農 業 所 得 者	344	0.5	290	0.4
その他の事業所得者	—	—	—	—
そ の 他 所 得 者	11,124	17.1	11,357	17.3
譲 渡 所 得 者	401	0.6	523	0.8
合 計	65,294	100.0	65,762	100.0

資料：市税課 注：各年度とも決算の数値

(2) 年度別所得額

区分	5 (2023)		6 (2024)	
	所得額	構成比	所得額	構成比
	千円	%	千円	%
給 与 所 得 者	164,745,627	83.4	167,783,839	82.8
営 業 所 得 者	9,035,603	4.6	8,955,132	4.4
農 業 所 得 者	926,837	0.5	951,982	0.5
その他の事業所得者	—	—	—	—
そ の 他 所 得 者	18,305,635	9.2	18,835,431	9.2
譲 渡 所 得 者	4,486,115	2.3	6,198,165	3.1
合 計	197,499,817	100.0	202,724,549	100.0
1人あたりの 所得額	3,025		3,083	

資料：市税課 注：各年度とも決算の数値

1人あたりの所得額は、年度別所得額の合計を納税義務者数で除した数値。

(3) 年度別所得割額

区分	5 (2023)		6 (2024)	
	税 額	構成比	税 額	構成比
	千円	%	千円	%
給 与 所 得 者	5,609,268	85.6	5,267,779	85.2
営 業 所 得 者	349,841	5.3	326,785	5.3
農 業 所 得 者	27,417	0.4	30,923	0.5
その他の事業所得者	—	—	—	—
そ の 他 所 得 者	447,094	6.9	402,156	6.5
譲 渡 所 得 者	118,323	1.8	152,785	2.5
合 計	6,551,943	100.0	6,180,428	100.0

資料：市税課 注：各年度とも決算の数値

16 歳入歳出決算額の推移

(単位：千円)

年度	一般会計		特別会計	
	歳入	歳出	歳入	歳出
平成30 (2018)	47,432,668	45,841,290	26,502,303	25,462,763
令和元 (2019)	48,371,938	46,738,399	26,914,666	25,929,836
2 (2020)	64,074,943	62,297,679	23,741,785	22,894,587
3 (2021)	56,090,710	53,767,632	25,385,202	24,375,007
4 (2022)	53,445,921	51,319,350	25,219,916	24,060,443
5 (2023)	52,096,841	50,084,976	25,354,879	24,243,864
6 (2024)	57,997,809	56,425,748	24,611,904	23,584,100

年度	企業会計				総額	
	歳入		歳出		歳入	歳出
	収益的收入	資本的收入	収益的支出	資本的支出		
平成30 (2018)	3,155,145	443,417	2,797,371	1,255,465	77,533,533	75,356,889
令和元 (2019)	3,169,519	334,983	2,797,617	1,039,012	78,791,106	76,504,864
2 (2020)	6,347,318	1,007,291	5,357,670	2,722,640	95,171,337	93,272,576
3 (2021)	5,932,536	1,305,969	5,213,311	3,438,373	88,714,417	86,794,323
4 (2022)	6,086,852	1,612,028	5,306,395	3,556,866	86,364,717	84,243,054
5 (2023)	5,445,583	2,475,741	5,145,388	4,011,293	85,373,044	83,485,521
6 (2024)	5,585,697	2,656,470	5,314,335	4,203,923	90,851,880	89,528,106

※注：令和2年度から、簡易水道事業、公共下水道事業、農業集落排水事業、浄化槽市町村設置推進事業は特別会計から企業会計に移行

資料：財政課

17 一般会計決算規模の推移

(単位：千円、%、円)

年度	歳入			歳出		
	決算額	対前年度比	人口1人当り 決算額	決算額	対前年度比	人口1人当り 決算額
平成30 (2018)	47,432,668	100.0	417,795 (402,047)	45,841,290	99.3	403,778 (388,558)
令和元 (2019)	48,371,938	102.0	429,050 (412,086)	46,738,399	102.0	414,561 (398,170)
2 (2020)	64,074,943	132.5	570,986 (549,118)	62,297,679	133.3	555,149 (533,887)
3 (2021)	56,090,710	87.5	502,393 (483,778)	53,767,632	86.3	481,586 (463,742)
4 (2022)	53,445,921	95.3	482,299 (462,379)	51,319,350	95.4	463,108 (443,981)
5 (2023)	52,096,841	97.5	473,651 (452,906)	50,084,976	97.6	455,359 (435,416)
6 (2024)	57,997,809	111.3	531,101 (505,745)	56,425,748	112.7	516,705 (492,036)

注：（ ）内は、住民基本台帳法改正（平成24年7月）により外国人を含めて算出した額

資料：財政課

18 一般会計歳入の状況

(単位：千円、%)

(単位：千円、%)

区 分	年度		2(2020)		3(2021)		4(2022)		5(2023)		6(2024)	
	令和元(2019)		決 算 額	構 成 比	決 算 額	構 成 比	決 算 額	構 成 比	決 算 額	構 成 比	決 算 額	構 成 比
1 市 税	21,287,864	44.0	20,844,409	32.5	20,558,351	36.7	21,190,840	39.7	21,158,530	40.6%	21,040,025	36.3%
2 地 方 譲 与 税	541,988	1.1	550,106	0.9	558,990	1.0	560,163	1.1	564,631	1.1%	572,923	1.0%
3 利 子 割 交 付 金	16,054	0.0	15,995	0.0	12,248	0.0	8,633	0.0	7,347	0.0%	8,884	0.0%
4 配 当 割 交 付 金	74,646	0.2	68,196	0.1	104,169	0.2	96,333	0.2	113,762	0.2%	163,359	0.3%
5 株 式 等 譲 渡 所 得 割 交 付 金	50,312	0.1	92,726	0.1	148,686	0.3	97,904	0.2	184,036	0.4%	281,471	0.5%
6 法 人 事 業 税 交 付 金	0	0.0	180,040	0.3	316,949	0.6	351,384	0.7	317,199	0.6%	364,750	0.6%
7 地 方 消 費 税 交 付 金	2,131,431	4.4	2,593,857	4.0	2,832,522	5.0	2,980,142	5.6	2,966,122	5.7%	3,102,187	5.3%
8 ゴ ル フ 場 利 用 税 交 付 金	69,442	0.1	67,907	0.1	73,180	0.1	71,274	0.1	66,079	0.1%	67,636	0.1%
9 環 境 性 能 割 交 付 金	29,950	0.1	60,208	0.1	59,305	0.1	72,996	0.1	90,743	0.2%	101,293	0.2%
10 地 方 特 例 交 付 金	309,691	0.6	163,113	0.3	486,345	0.9	167,839	0.3	184,082	0.4%	726,139	1.3%
11 地 方 交 付 税	3,379,988	7.0	3,270,253	5.1	4,290,995	7.6	4,445,501	8.3	4,571,847	8.8%	5,034,827	8.7%
12 交 通 安 全 対 策 特 別 交 付 金	24,179	0.1	25,966	0.0	24,656	0.0	22,836	0.0	20,186	0.0%	19,187	0.0%
13 分 担 金 及 び 負 担 金	341,900	0.7	223,852	0.3	176,294	0.3	180,470	0.3	181,056	0.3%	164,566	0.3%
14 使 用 料 及 び 手 数 料	632,753	1.3	541,372	0.8	547,407	1.0	543,378	1.0	559,944	1.1%	525,354	0.9%
15 国 庫 支 出 金	5,942,502	12.3	19,859,072	31.0	10,955,878	19.5	8,791,491	16.5	7,903,759	15.2%	8,695,163	15.0%
16 県 支 出 金	3,230,072	6.7	3,761,801	5.9	3,380,455	6.0	3,483,976	6.5	3,724,107	7.1%	4,250,645	7.3%
17 財 産 収 入	126,723	0.3	69,270	0.1	66,340	0.1	88,990	0.2	133,086	0.3%	117,937	0.2%
18 寄 附 金	649,968	1.4	1,023,026	1.6	1,056,695	1.9	928,207	1.7	856,731	1.6%	525,804	0.9%
19 繰 入 金	636,696	1.3	1,504,620	2.4	494,859	0.9	862,896	1.6	1,346,972	2.6%	2,030,353	3.5%
20 繰 越 金	1,591,378	3.3	1,633,538	2.6	1,777,264	3.2	2,323,078	4.3	2,126,571	4.1%	2,011,865	3.5%
21 諸 収 入	2,629,145	5.4	2,728,008	4.3	2,746,222	4.9	2,811,590	5.3	2,769,451	5.3%	2,968,041	5.1%
22 市 債	4,570,700	9.4	4,797,608	7.5	5,422,900	9.7	3,366,000	6.3	2,252,600	4.3%	5,225,400	9.0%
23 自 動 車 取 得 税 交 付 金	104,556	0.2	0	0.0	0	0.0	0	0.0	0	0.0%	0	0.0%
合 計	48,371,938	100.0	64,074,943	100.0	56,090,710	100.0	53,445,921	100.0	52,096,841	100.0%	57,997,809	100.0%

資料：財政課

19 一般会計性質別歳出の状況

(単位：千円、%)

(単位：千円、%)

区 分	年度		2(2020)		3(2021)		4(2022)		5(2023)		6(2024)	
	令和元(2019)		決 算 額	構 成 比	決 算 額	構 成 比	決 算 額	構 成 比	決 算 額	構 成 比	決 算 額	構 成 比
1 人 件 費	6,262,971	13.4	7,067,051	11.4	7,027,653	13.1	7,037,669	13.7	7,117,563	14.2%	7,950,950	14.1%
2 物 件 費	7,884,441	16.9	8,272,344	13.3	8,543,593	15.9	8,812,031	17.2	8,624,723	17.2%	8,709,851	15.4%
3 維 持 補 修 費	616,101	1.3	582,773	0.9	452,006	0.8	545,818	1.1	596,066	1.2%	593,638	1.0%
4 扶 助 費	8,805,744	18.8	9,466,512	15.2	12,146,056	22.6	10,338,616	20.1	10,946,567	21.9%	11,455,182	20.3%
5 補 助 費 等	5,054,323	10.8	17,887,993	28.7	5,843,054	10.9	6,691,544	13.0	6,015,499	12.0%	7,842,577	13.9%
6 建 設 事 業 費 計	6,860,578	14.7	7,488,648	12.0	6,046,967	11.2	6,572,398	12.8	4,816,166	9.6%	7,159,449	12.7%
普通建設費	6,622,150	14.2	7,205,637	11.6	5,888,524	11.0	6,073,315	11.8	4,358,218	8.7%	6,724,902	11.9%
災害復旧費	238,428	0.5	283,011	0.4	158,443	0.3	499,083	1.0	457,948	0.9%	434,547	0.8%
7 貸 付 金	1,393,274	3.0	1,466,408	2.4	1,497,652	2.8	1,543,315	3.0	1,547,674	3.1%	1,560,092	2.8%
8 公 債 費	5,388,576	11.5	5,228,824	8.4	4,980,510	9.3	5,233,426	10.2	5,446,413	10.9%	5,017,708	8.9%
9 繰 出 金	4,058,462	8.7	4,242,594	6.8	4,673,648	8.7	4,042,205	7.9	4,048,456	8.1%	4,238,061	7.5%
10 積 立 金	413,929	0.9	584,532	0.9	2,556,493	4.8	502,328	1.0	925,849	1.8%	1,898,240	3.4%
11 出 資 金	0	0.0	10,000	0.0	0	0.0	0	0.0	0	0.0%	0	0.0%
合 計	46,738,399	100.0	62,297,679	100.0	53,767,632	100.0	51,319,350	100.0	50,084,976	100.0%	56,425,748	100.0%

資料：財政課

20 市税の状況

(単位：千円、%)

区 分	2(2020)		3(2021)		4(2022)		5(2023)		6(2024)	
	決算額	構成比	決算額	構成比	決算額	構成比	決算額	構成比	決算額	構成比
総 額	20,844,409	100.0	20,558,351	100.0	21,190,841	100.0	21,158,530	100.0	21,040,025	100.0
市 民 税	8,269,603	39.7	8,248,498	40.1	8,546,319	40.3	8,417,142	39.8	8,174,617	38.9
固 定 資 産 税	9,815,809	47.1	9,517,015	46.3	9,728,100	45.9	9,780,531	46.2	9,896,641	47.0
軽 自 動 車 税	418,392	2.0	432,604	2.1	463,427	2.2	472,849	2.3	495,576	2.4
市 た ば こ 税	680,687	3.3	728,645	3.5	777,818	3.7	788,700	3.7	775,581	3.7
特 別 土 地 保 有 税	0	0.0	0	0.0	0	0.0	0	0.0	0	0.0
入 湯 税	13,785	0.1	17,303	0.1	21,303	0.1	25,833	0.1	29,260	0.1
都 市 計 画 税	1,646,133	7.9	1,614,286	7.9	1,653,874	7.8	1,673,475	7.9	1,668,350	7.9

資料：市税課

21 市債の状況

(単位：千円、%)

区 分	2(2020)		3(2021)		4(2022)		5(2023)		6(2024)	
	決算額	構成比	決算額	構成比	決算額	構成比	決算額	構成比	決算額	構成比
総 務 債	—	—	197,300	3.6	—	—	59,200	2.6	1,451,800	27.8
民 生 ・ 衛 生 債	1,069,300	22.3	399,800	7.4	787,900	23.4	144,500	6.4	163,200	3.1
農 林 水 産 債	105,700	2.2	156,100	2.9	54,400	1.6	92,900	4.1	78,500	1.5
土 木 債	1,871,900	39.0	1,676,600	30.9	1,484,700	44.1	1,115,800	49.6	1,867,400	35.7
教 育 債	315,100	6.6	171,400	3.2	305,800	9.1	356,000	15.8	418,000	8.0
そ の 他	1,435,608	29.9	2,821,700	52.0	733,200	21.8	484,200	21.5	1,246,500	23.9
計	4,797,608	100.0	5,422,900	100.0	3,366,000	100.0	2,252,600	100.0	5,225,400	100.0
年度末未償還 元金現在高	44,754,909	—	45,373,665	—	43,655,978	—	40,592,203	—	40,914,856	—

資料：財政課

22 決算構成比及び経常収支比率の状況（普通会計）

(単位：%)

区 分	2(2020)		3(2021)		4(2022)		5(2023)		6(2024)	
	決 算 構成比	経常収 支比率	決 算 構成比	経常収 支比率	決 算 構成比	経常収 支比率	決 算 構成比	経常収 支比率	決 算 構成比	経常収 支比率
1 人 件 費	11.3	20.7(21.8)	13.0	18.5(20.3)	13.7	19.6(20.1)	14.2	19.9(20.1)	14.0	21.1(21.2)
2 物 件 費	13.1	16.5(17.3)	16.1	15.6(17.1)	17.3	16.9(17.3)	17.4	17.2(17.4)	15.5	17.9(18.0)
3 維 持 補 修 費	0.7	1.4(1.5)	0.6	1.0(1.1)	0.7	1.2(1.2)	0.8	1.3(1.3)	0.7	1.3(1.3)
4 扶 助 費	15.3	10.0(10.5)	22.8	9.6(10.5)	20.3	10.0(10.2)	22.0	10.8(11.0)	20.4	11.0(11.1)
5 補 助 費 等	30.1	10.6(11.2)	11.6	9.8(10.7)	14.2	11.2(11.4)	13.0	11.2(11.4)	14.5	11.9(11.9)
6 公 債 費	8.5	19.1(20.1)	9.3	16.5(18.1)	10.3	18.2(18.7)	10.9	18.9(19.2)	9.0	16.5(16.6)
7 繰 出 金	6.0	10.2(10.7)	8.1	9.1(10.1)	6.9	9.7(9.9)	7.2	9.9(10.1)	7.0	10.3(10.4)
8 積 立・出資貸付金	2.7	—	6.8	—	3.3	—	4.5	—	5.7	—
計	87.7	88.5(93.1)	88.3	80.1(87.9)	86.7	86.8(88.8)	90.0	89.2(90.4)	86.8	90.0(90.4)
投資的経費	12.3	—	11.7	—	13.3	—	10.0	—	13.2	—

注：（ ）内は、臨時財政対策債分を経常一般財源として算入しない場合の数値

資料：財政課

23 一般会計市債及び公債費の決算状況

(1) 歳入の部

(単位：千円、%)

区分 年度	市 債			一 般 財 源 (7)			歳 入 合 計		
	決 算 額	構 成 比	対前年 度比	決 算 額	構 成 比	対前年 度比	決 算 額	構 成 比	対前年 度比
平成28 (2016)	4,257,200	9.1	101.7	30,995,935	66.0	95.2	46,962,482	100.0	101.2
29 (2016)	4,733,000	10.0	111.2	31,545,747	66.5	101.8	47,420,916	100.0	101.0
30 (2017)	4,408,100	9.3	93.1	31,398,584	66.2	99.5	47,432,668	100.0	100.0
令和元 (2019)	4,570,700	9.4	103.7	31,791,503	65.7	101.3	48,371,938	100.0	102.0
2 (2020)	4,797,608	7.5	105.0	32,282,079	50.4	101.5	64,074,943	100.0	132.5
3 (2021)	5,422,900	9.7	113.0	34,799,580	62.0	109.5	56,090,710	100.0	87.5
4 (2022)	3,366,000	6.3	62.1	33,897,183	63.4	97.4	53,445,921	100.0	95.3
5 (2023)	2,252,600	4.3%	66.9	34,260,835	65.8%	101.1	52,096,841	100.0	97.5
6 (2024)	5,225,400	9.0%	232.0	35,356,640	61.0%	103.2	57,997,809	.	111.3

(2) 歳出の部

(単位：千円、%)

区分 年度	公 債 費			左のうち一般財源充当(イ)			歳 出 合 計		
	決 算 額	構 成 比	対前年 度比	決 算 額	構 成 比	対前年 度比	決 算 額	構 成 比	対前年 度比
平成28 (2016)	5,238,954	11.5	98.6	5,086,151	16.4	99.7	45,753,738	100.0	101.9
29 (2016)	5,210,028	11.3	99.4	5,072,714	16.1	99.7	46,150,792	100.0	100.9
30 (2017)	5,186,287	11.3	99.5	5,067,860	16.1	99.9	45,841,290	100.0	99.3
令和元 (2019)	5,388,576	11.5	103.9	5,273,772	16.6	104.1	46,738,399	100.0	102.0
2 (2020)	5,228,824	8.4	97.0	5,135,896	15.9	97.4	62,297,679	100.0	133.3
3 (2021)	4,980,510	9.3	95.3	4,886,067	14.0	95.1	53,767,632	100.0	86.3
4 (2022)	5,233,426	10.2	105.1	5,138,576	15.2	105.2	51,319,350	100.0	95.4
5 (2023)	5,446,413	10.9	104.1	5,325,049	16.5	103.6	50,084,976	100.0	97.6
6 (2024)	5,017,708	8.9	92.1	4,812,918	14.3	90.4	56,425,748	100.0	112.7

資料：財政課

注：歳出の部(イ)の構成比は(7)に対する充当構成比

2.4 健全化判断比率の状況

(単位：%)

区 分	2 (2020)		3 (2021)		4 (2022)		5 (2023)		6 (2024)	
	比率	早期健全化 基準	比率	早期健全化 基準	比率	早期健全化 基準	比率	早期健全化 基準	比率	早期健全化 基準
実質赤字比率	—	(11.94)	—	(11.90)	—	(11.93)	—	(11.90)	—	(11.87)
連結実質赤字比率	—	(16.94)	—	(16.90)	—	(16.93)	—	(16.90)	—	(16.87)
実質公債費比率	8.0	(25.0)	7.7	(25.0)	7.6	(25.0)	7.9	(25.0)	7.9	(25.0)
将来負担比率	43.6	(350.0)	28.4	(350.0)	20.4	(350.0)	15.6	(350.0)	14.1	(350.0)

資料：財政課

25 掛川市に関する一部事務組合一覧

(令和6年4月1日現在)

一部事務組合名	設立年月日	共同処理する事務	構成団体
東遠広域施設組合	S39. 2. 19	し尿処理施設	<u>御前崎市</u> 、掛川市、菊川市、牧之原市
小笠老人ホーム 施設組合	S44. 5. 1	老人ホーム	<u>掛川市</u> 、御前崎市、菊川市
東遠学園組合	S45. 5. 12	知的障害者施設	<u>菊川市</u> 、掛川市、御前崎市、森町
東遠地区聖苑組合	S51. 9. 29	火葬場	<u>菊川市</u> 、掛川市
静岡県大井川広域水 道企業団	S52. 2. 28	水道用水の供給	<u>島田市</u> 、掛川市、焼津市、藤枝市、 <u>御前崎市</u> 、菊川市、牧之原市
中東遠看護専門 学校組合	H 3. 7. 30	看護専門学校	<u>袋井市</u> 、掛川市、磐田市、御前崎市、 <u>菊川市</u> 、森町
掛川市・菊川市 衛生施設組合	H13. 8. 8	ごみ処理施設	<u>掛川市</u> 、菊川市
東遠工業用 水道企業団	H19. 1. 9	工業用水の供給	<u>掛川市</u> 、菊川市、御前崎市、牧之原市
掛川市・袋井市 病院企業団	H25. 4. 1	総合病院の運営	掛川市、袋井市

注：下線は事務局

26 掛川市出資第三セクター総括表

(令和6年4月1日現在)

名称及び主たる所在地	設立登記年月日	役員	資本金及び主たる出資者	掛川市出資額	主たる業務
1 天竜浜名湖鉄道㈱ 浜松市天竜区二俣町阿蔵 114番地の2	昭和61.8.18	代表取締役社長 松井宣正 取締役10人 監査役3人 合計 13人	資本金 6億3,000万円 10万円×6,300株(出資当初) 1億円 15,873円×6,300株(令和6年3月31日現在) 官 静岡県 2億5,000万円(39.7%) (出資当初) 39,682,540円(39.7%) (令和6年3月31日現在) 6市1町(39.7%) 浜松市、掛川市、湖西市、森町、磐田市、豊橋市、袋井市 民 42社 静岡銀行、スルガ銀行、静岡鉄道㈱、掛川市農協 他	4,790万円 (出資当初) 7,603,175円 (令和5年3月31日現在) (7.6%) 479株	地方鉄道業、旅行業法に基づく旅行業並びに 旅客運送会社の代理店業、広告宣伝業、自社 線内にかかる他社からの一般土木・建築・電 気工事等の業務の受託
2 ㈱これっしかどころ 掛川市南一丁目1番1号	昭和63.5.23	代表取締役社長 望月 和宏 取締役4人 監査役1人 合計 5人	資本金 3,000万円 5万円×600株 官 1市 掛川市 民 5社+1 自己株式(これっしかどころ所有) 8個人	1,985万円 (66.2%) 397株	物産や地場産品の販売・紹介PR。
3 かけがわ街づくり㈱ 掛川市駅前4番地の4 SKしんさんプラザ4階	平成14.8.2	代表取締役 渡邊 圭介 取締役11人 監査役2人 合計 13人	資本金 1億4,600万円 5万円×2,920株 官 1市 掛川市 民 77社 掛川商工会議所、島田掛川信用金庫、スルガ銀行㈱ 他 128個人	7,350万円 (50.3%) 1,470株	不動産の所有・管理運営、市内の都市開発観 光開発、駐車場管理運営、共同店舗等の管理 運営、広告宣伝、イベント企画運営、各種物販。
4 ㈱道の駅掛川 掛川市八坂882番地の1	平成16.11.29	代表取締役社長 岩下拓二 取締役5人 監査役2人 合計 7人	資本金 2,000万円 10万円×200株 官 1市 掛川市 民 6社 掛川市農協、大塚製茶㈱、山啓製茶㈱、岡田製パン 他 100個人	100万円 (5.0%) 10株	農畜産物、農畜産物加工品、レストラン、コンビ ニエンスストア、日用雑貨品、酒類、清涼飲料、 たばこ、郵券及びチケットの販売。道の駅掛川の 施設管理業務、農作物の栽培に関する指導業務、 観光案内及び周辺地域に関する情報提供ほか。
5 ㈱大東マリーナ 掛川市三俣620番地	昭和63.11.11	代表取締役社長 大井 敏行 取締役4人 監査役1人 合計 5人	資本金 7,900万円 5万円×1,580株 官 1市 掛川市 民 4社 遠州夢咲農協、矢崎部品㈱、㈱キャタラー 他 1個人 公募株主6社	5,860万円 (74.2%) 1,172株	マリーナの管理、経営。
6 かけがわ報徳パワー(株) 掛川市八坂317番地の3	令和2.7.7	代表取締役社長 高橋 健二 取締役5人 監査役1人 合計 6人	資本金 2,990万円 5万円×598株 官 1市 掛川市 民 11社 パシフィックパワー(株)、NPO法人おひさまとまちづくり 他	1,000万円 (33.4%) 200株	電力の販売、発電事業、送配電事業、省エネ ルギー事業、地域振興事業 など

資料：企画政策課

27 令和6年かけがわ市政10大ニュース

1 掛川西高校野球部が選手権大会で優勝。26年ぶり夏の甲子園決める (7/29)
60年ぶりに夏の甲子園で勝利。大応援団が球場に駆け付けた (8/10)

2 【掛川城天守閣が開門30周年。多くの市民が節目祝う】

30周年迎える (4/3)、天守閣・門塀などの修復工事が完了。30年前の姿を取り戻す (9月末)
記念式典を開催 (10/19)、「皆の衆、出陣じゃ！」の掛け声を合図に約300人の市民が駅周辺をパレード (10/27) 城泊キャンプ、スカイランタン打ち上げ、シンポジウム、大茶会など、盛りだくさんのイベントなどが行われた (~11/17)

3 【災害に備える機運が高まる】

- ・能登半島地震 (震度7) が発生 (1/1)、緊急消防援助隊が出動。市消防本部が延べ41人を現地に派遣 (1/1~21) 水道課職員が現地で応援給水 (1/21~26、3/21~23)
- ・今沢区をはじめ沿岸部の住民や企業が市内初の夜間津波避難訓練 (3/2)
- ・集中豪雨により上土方地区 341世帯 995人を対象に一時「緊急安全確保」発表 (7/16)
- ・日向灘を震源とする最大震度6弱の地震が発生。南海トラフ地震臨時情報 (巨大地震注意) が発令。一週間の事前配備体制、市民に注意を呼び掛けた (8/8~15)
- ・過去最大級台風10号が日本列島を横断、ゆっくりとした速度で進み各地で記録的大雨、災害対応長期化。市内で護岸崩壊や農道の崩落なども発生、全42広域避難所を長期間にわたり開設。総合防災訓練は中止 (8/27~9/1)
- ・高校生ドローン防災航空隊が初の災害後調査に実働。災害の実態把握に貢献 (9/7)

4 【コロナ後の規制緩和 お祭りなどが盛大に】

高天神社例大祭 火縄銃を5年ぶりに演出 (3/31) 三熊野神社大祭、盛り上がりみせた (4/5~7) 掛川大祭を6年ぶりに開催。3年に一度の「掛川大祭」大獅子、奴道中、かんからまちの三大余興や仁藤の大獅子豪快に舞う (10/11~14)

5 遠鉄ストア・マツモトキヨシ突然の休業、無印良品スピード閉店。建物の耐震性が不足、最大で14センチ沈下 (11/17)

6 【国際舞台で市内在住・出身選手が活躍】

パリ・パラ自転車競技「女子個人ロードレース」で杉浦佳子選手が2大会連続の金メダル獲得。自身が持つ日本勢最年長記録を更新 (9/7)
三木つばき選手、スノーボードアルペンワールドカップでツアー2勝 (1/25、2/25)
塩澤晴文選手、ブライントennis世界選手権で準優勝 (9/25~28)

7 第73期王将戦第4局でタイトル防衛。第6局 (掛川開催) は行われなかったが、藤井王将が来掛。市内で3連覇祝賀会を行う。大日本報徳社で小中学生に指導対決 (3/8~9)

8 【学校再編に向けた検討、議論進む】

小中一貫校整備検討委員会で城東学園の再編検討が始まる (7月) 統合に向けて、日坂小学校の今後のあり方が議論された (9/20) 市内中学校で新制服を導入 (4月)

9 【茶産業の輝かしい成績】

東山茶業組合が第78回全国茶品評会 (深蒸し煎茶の部) で5年連続、26回目の産地賞受賞。山啓製茶 (株) が仕上げ茶の品評会である東京都優良茶品評会で、4年連続農林水産大臣賞を受賞。掛川茶フェアトレード、持続可能な取引を目指しスタート (4月~)

10 【部活動の活躍・多様化が進む】

7校12の中学校部活動が東海・全国大会へ出場 (8月) 掛川市拠点の中学女子野球チーム「中遠ガールズ」発足 (5/5) 公認地域クラブとして全国初の農業クラブ「報徳いもこじ農楽塾やさいクラブ」創設 (7/9)

資料：マーケティング課

28 市内の主な官公署等

(1) 市 関 係

(令和6年4月1日現在)

名 称	所 在 地	電話(市外局番0537)
市 役 所	長谷一丁目1番地の1	21-1111
市 役 所 大 東 支 所	三俣620番地	72-1111
市 役 所 大 須 賀 支 所	西大淵100番地	48-1000
徳 育 保 健 センター	御所原9番28号	23-8111
大 東 保 健 センター	三俣620番地	※(23-8111)
東 部 ふ く し あ	藪ヶ谷881番地の1	61-2900
中 部 ふ く し あ	杉谷南一丁目1番地の30	28-9713
西 部 ふ く し あ	下垂木1270番地の2	29-5977
南 部 大 東 ふ く し あ	三俣620番地	72-1116
南 部 大 須 賀 ふ く し あ	西大淵100番地	48-1007
衛 生 センター 生物循環パビリオン	長谷一丁目1番地の4	24-8888
浄 化 センター 水質保全パビリオン	長谷一丁目1番地の2	21-1170
大 東 浄 化 センター	国安2766番地の24	72-5111
大 須 賀 浄 化 センター	沖之須2700番地の1	48-7676
水 道 料 金 お 客 さ ま センター	長谷一丁目1番地の2	21-1715
環 境 資 源 ギャラリー	満水2319番地	23-2273
消 防 本 部 中 央 消 防 署	掛川1102番地の2	21-0119
消 防 本 部 西 分 署	富部175番地の3	23-0119
消 防 本 部 南 消 防 署	大淵14273番地	48-0119
給 食 文 化 苑 こうようの丘	光陽211番地の1	62-1050
さ か が わ 学 校 給 食 センター	逆川653番地の15	25-6777
み な み 学 校 給 食 センター	大坂4552番地の5	72-2504
道 の 駅 掛 川 物 産 販 売 所	八坂882番地の1	27-2600
お ひ さ ま テ ラ ス	大淵1456番地の312	48-6368
遠 州 南 部 と う も の 里	山崎233番地	48-0045
発 達 相 談 支 援 センター のびる〜む	御所原9番地の28	28-8017
小 笠 掛 川 急 患 診 療 所	杉谷南一丁目1番地の30	61-1299
《 教育施設 》		
生 涯 学 習 センター	御所原17番1号	24-7777
美 感 ホール	亀の甲一丁目13番7号	23-6543
文 化 会 館 シオーネ	大坂7373番地	72-1234
大 東 北 公 民 館	下土方267番地の1	74-2200
大 須 賀 中 央 公 民 館	西大淵145番地	48-1012
プ ラ ザ 大 須 賀	西大淵4334番地	48-0190
市 教 育 センター	三俣620番地	72-1343
中 央 図 書 館	掛川1148番地の1	24-5921
大 東 図 書 館	大坂7152番地	72-1143
大 須 賀 図 書 館	西大淵63番地の2	48-5269
掛 川 城 天 守 閣 ・ 御 殿	掛川1138番地の24	22-1146
二 の 丸 美 術 館	掛川1142番地の1	62-2061
二 の 丸 茶 室	掛川1138番地の24	23-1199
竹 の 丸	掛川1200番地の1	22-2112
ス テ ン ド グ ラ ス 美 術 館	掛川1140番地の1	29-5680
清 水 邸 庭 園	西大淵5298番地の2	48-6456
掛 川 市 吉 岡 彌 生 記 念 館	下土方474番地	74-5566
大 須 賀 歴 史 民 俗 資 料 館	大淵6881番地の2	※21-1158
埋 蔵 文 化 財 センター	千羽986番地	27-0855
森 林 果 樹 公 園	下俣1番地の90	23-8102
22世紀の丘公園コミュニティセンター たまりーな	満水1652番地	24-2722

注：※印の施設は施設管理者が常駐していないため、()内に問合せ先の番号を記載

名 称	所 在 地	電話(市外局番0537)
《 スポーツ施設等 》		
東遠カルチャーパーク総合体育館 さんりーな	大池2250番地	22-5553
いこいの広場	細谷1686番地	26-0303
安養寺運動公園	淡陽116番地	23-6644
下垂木多目的広場	下垂木2243番地の1	※(26-0303)
掛川海洋センター 体育館	大池2192番地	24-6384
掛川海洋センター 艇庫	大池2313番地の3	※(22-5553)
大東海洋センター 艇庫	国安2808番地の15	※(72-5392)
大須賀海洋センター プール	沖之須1924番地の1	※48-3333(72-5392)
大東総合運動場	国安3300番地の1	72-5392
大東プール	国安3300番地の3	※72-5393(72-5392)
大東北運動場	下土方407番地	74-4430
大東ビーチスポーツ公園運動場	千浜8572番地の3	※(72-5392)
大須賀運動場	西大淵6220番地の1	※48-5628(28-8710)
南体育館 し〜すば	大淵14234番地の1	28-8710
こどもの森	大池2199番地	※(22-5553)
明ヶ島 キャンプ場	炭焼33番地の2	25-2507
《 福祉施設 》		
総合福祉センター	掛川910番地の1	22-8795
ファミリー・サポート・センター	長谷一丁目1番地の1	21-1211
掛川児童交流館	掛川910番地の1	24-0822
大東児童館	三俣620番地	72-7830
大須賀児童館	西大淵150番地	48-0055
老人福祉センター 山王荘	大坂2443番地	72-7171
大須賀老人福祉センター	西大淵150番地	48-0055
養護老人ホーム ききょう荘	水垂479番地の1	24-0868
小笠老人ホーム	大坂4161番地	72-2350
つくし会館	長谷433番地	22-6430
千浜会館	千浜4069番地	72-5588
浜野会館	浜野556番地	72-3301
睦三会館	中5989番地の1	74-3970
掛川医療センター	御所原9番2号	23-2251
社会福祉協議会 本所	掛川910番地の1	22-1294
社会福祉協議会 東部ふくしあ	藪ヶ谷881番地の1	23-4720
社会福祉協議会 中部ふくしあ	杉谷南一丁目1番地の30	28-8546
社会福祉協議会 西部ふくしあ	下垂木1270番地の2	29-6192
社会福祉協議会 南部大東ふくしあ	三俣620番地	72-1135
社会福祉協議会 南部大須賀ふくしあ	西大淵100番地	48-5531
掛川市シルバー人材センター	掛川910番地の1	22-0088
掛川市シルバー人材センター南部事務所	大坂2443番地	72-1660
《 地区まちづくり協議会 》		
まちづくり協議会名(施設名称)		
掛川第一・第二地区(第一小地域生涯学習センター)	掛川1108番地の1	24-7530
掛川第三地区(中央小地域生涯学習センター)	下俣80番地	24-6913
掛川第四地区(城西區公会堂)	城西一丁目6番地の5	24-3944
掛川第五地区(掛川第五地域生涯学習センター)	大池438番地の1	22-4900
南郷地区(南郷地域生涯学習センター)	上張192番地の1	23-0324
西南郷地区(西南郷地域生涯学習センター)	久保二丁目3番地の1	21-3231
上内田地区(上内田地域生涯学習センター)	上内田931番地の2	22-4594
西山口地区(西山口地域生涯学習センター)	成滝147番地の1	24-6921
東山口地区(東山口地域生涯学習センター)	逆川1012番地の2	27-0544
日坂地区(日坂地域生涯学習センター)	大野1番地の3	27-1002

注：※印の施設は施設管理者が常駐していないため、()内に問合せ先の番号を記載

名 称	所 在 地	電話(市外局番0537)
《 地区まちづくり協議会 》		
まちづくり協議会名(施設名称)		
東 山 地区(東山地域生涯学習センター)	東山1265番地の1	27-1544
粟 本 地区(粟本地域生涯学習センター)	初馬857番地の1	61-9450
葛 ケ 丘 地区(葛ヶ丘会館)	葛ヶ丘二丁目10番地の2	22-4940
城 北 地区(城北地域生涯学習センター)	城北二丁目12番地の2	24-0299
倉 真 地区(倉真地域生涯学習センター)	倉真3808番地の1	29-1252
西 郷 地区(西郷みらい館)	上西郷2622番地	28-0551
原 泉 地区(原泉地域生涯学習センター)	萩間423番地	20-3985
原 田 地区(原田地域生涯学習センター)	原里1623番地	26-0470
原 谷 地区(原谷地域生涯学習センター)	本郷806番地の1	26-0064
桜 木 地区(桜木地域生涯学習センター)	下垂木1472番地の1	23-2637
和 田 岡 地区(和田岡地域生涯学習センター)	吉岡271番地の5	26-0475
曾 我 地区(曾我地域生涯学習センター)	領家373番地の1	22-4936
千 浜 地区(千浜農村環境改善センター)	千浜4002番地	090-7674-6971
睦 浜 地区(大東市民交流センター・大東支所3階)	三浜620番地	-
大 坂 地区(産業交流プラザ)	大坂2882番地	72-3207
土 方 地区(大東北公民館)	下土方267番地の1	74-5688
佐 東 地区(佐東公民館)	中方573番地の1	74-3841
中 地区(中地区コミュニティ防災センター)	中3891番地の1	74-2904
大須賀第一地区(大須賀支所南館)	西大淵97番地	48-1014
大須賀第二地区(大須賀支所南館)	西大淵97番地	48-1101
大須賀第三地区(大須賀支所南館)	西大淵97番地	48-1009
大 淵 地区(大淵農村環境改善センター)	大淵6881番地の2	48-6681

注：教育機関は後述。

(2) 県 関 係

名 称	所 在 地	電話(市外局番0537)
掛川警察署	宮脇一丁目1番地の1	22-0110
西部健康福祉センター 掛川支所	金城93番地	22-3263
静岡県食肉衛生検査所	金城93番地	24-0725
静岡県総合教育センター あすなる	富部456番地	24-9700
静岡県袋井土木事務所 掛川支所	金城93番地	22-6275

注：教育機関は後述。

(3) 国 関 係

名 称	所 在 地	電話(市外局番0537)
静岡地方法務局 掛川支局	亀の甲二丁目16番2号	22-5538
静岡地方検察庁 掛川支部	亀の甲二丁目16番2号	22-5398
掛川区検察庁	亀の甲二丁目16番2号	22-5398
掛川税務署	緑ヶ丘二丁目11番地の4	22-5141
掛川公共職業安定所 ハローワーク掛川	金城71番地	22-4185
日本年金機構掛川年金事務所	久保一丁目19番8号	21-5524
林野庁天竜森林管理署 掛川森林事務所	久保二丁目3番13号	22-8039
国土交通省浜松河川国道事務所 掛川国道維持出張所	城西一丁目12番22号	24-5749
静岡地方裁判所 掛川支部	亀の甲二丁目16番1号	22-3036
静岡家庭裁判所 掛川支部	亀の甲二丁目16番1号	22-3036
掛川簡易裁判所	亀の甲二丁目16番1号	22-3036

(4) 保 育 ・ 教 育 機 関

名 称		所 在 地	電話(市外局番0537)
《 保 育 園 》			
私 立	掛川聖マリア保育園	中央一丁目8番地の1	24-0875
"	葛ヶ丘保育園	葛ヶ丘三丁目4番地の1	26-9123
"	かけがわのぞみ保育園	杉谷南一丁目1番地の20	21-3001
"	すずかけっこ保育園	大池2956番地	61-2505
"	掛川あそび保育園	岡津63番地の2	22-8900
"	きらきら保育園	柳町36番地	29-6336
"	みなみさいごうのぞみ保育園	南西郷1315番地の5	64-3700
"	モコ掛川保育園	宮脇一丁目4番地の3	28-9666
"	千羽すびか保育園	千羽583番地	29-5210
《 小規模保育事業所 》			
私 立	小さなお家ほっほ保育園	本所72番地の2	29-5760
"	モコ宮脇保育園	宮脇一丁目4番地の4	28-9666
"	きらきら保育園分園	中宿132番地	21-3013
"	きよさき保育園	清崎104番地の4	24-7200
"	桜木こどものへや	家代1761番地の1	22-8159
"	ちゅーりっぷ	沖之須1894番地の2	48-6737
"	掛川みなみ園	南二丁目16番12号	21-7806
"	そがのぞみ保育園	領家581番地の1	25-7700
"	あんり小規模保育園	本郷616番地の4	64-7771
"	トットハウス掛川駅南	亀の甲二丁目17番17号	29-6811
"	トットハウス掛川やよい町	弥生町2番地	25-6377
"	保育所きぼう掛川上西郷園	上西郷1563番地の3	22-5115
《 幼 稚 園 》			
市 立	さかがわ幼稚園	伊達方474番地の1	27-0545
"	三笠幼稚園	上西郷4116番地	28-0659
《 認定こども園 》			
市 立	すこやかこども園	宮脇二丁目6番地の1	62-6110
私 立	掛川こども園	家代の里一丁目5番地の1	61-3322
"	こども広場あんり	本郷623番地の1	26-2250
"	くるみ幼稚園	中央二丁目18番地の5	22-5394
"	桜木こどもの森	家代1761番地の1	22-8159
"	子育てセンターとものもり	大池2305番地	25-6800
"	掛川中央保育園	和光二丁目16番地の1	24-5501
"	おおさかこども園	大坂2805番地	72-2607
"	ちはまこども園	千浜5870番地	72-2400
"	きとうこども園	下土方380番地の1	74-2201
"	子育てセンターひだまり	杉谷南二丁目1番地の1	23-1771
"	子育てセンターさやのもり	長谷1687番地の2	24-2251
"	智光こども園	仁藤町5番地の5	29-5330
"	よこすか ぬく森こども園	横須賀1039番地の1	48-2258
"	おおぶち そよ風こども園	大淵4385番地の1	48-0707
《 小 学 校 》			
日 坂	小学校	大野3番地の1	27-1022
東 山 口	小学校	逆川1012番地の1	27-0026
西 山 口	小学校	成滝145番地	22-6629
上 内 田	小学校	上内田3325番地	22-5268
城 北	小学校	水垂178番地	22-3357
第 一	小学校	掛川1108番地の1	22-7231
第 二	小学校	大池438番地の1	22-3258
中 央	小学校	下俣633番地	23-0215
曾 我	小学校	領家384番地	22-3642
桜 木	小学校	下垂木1472番地の1	22-4322

名 称	所 在 地	電話(市外局番0537)
和田岡小学校	吉岡639番地の2	26-2649
原谷小学校	本郷561番地の1	26-0005
西郷小学校	上西郷2606番地の2	28-0821
倉真小学校	倉真3774番地	28-0921
土方小学校	上土方286番地の1	74-2023
佐束小学校	小貫1474番地	74-2026
中 小 学 校	中3080番地	74-2644
大坂小学校	大坂5667番地	72-2518
千浜小学校	千浜5849番地	72-2014
横須賀小学校	横須賀1110番地	48-2049
大 淵 小 学 校	大淵5602番地	48-2045
《 中 学 校 》		
栄川中学校	本所538番地	27-0014
東 中 学 校	葛川1039番地	22-5158
西 中 学 校	下俣1007番地の1	22-7258
桜が丘中学校	富部716番地	22-6278
原野谷中学校	寺島15番地	26-0011
北 中 学 校	上西郷220番地の2	24-1915
城 東 中 学 校	下土方680番地	74-2054
大 浜 中 学 校	大坂1147番地	72-2509
大 須 賀 中 学 校	横須賀1007番地	48-2561
《 高 等 学 校 》		
掛川西高等学校	城西一丁目1番6号	22-7165
掛川東高等学校	南西郷1357番地	22-3155
掛川工業高等学校	葵町15番1号	22-7255
横須賀高等学校	横須賀1491番地の1	48-3421
《 特 別 支 援 学 校 》		
掛川特別支援学校	杉谷南一丁目1番2号	29-6791

(5) そ の 他

名 称	所 在 地	電話(市外局番0537)
《 商 工 会 議 所 ・ 商 工 会 ・ 農 協 》		
掛川商工会議所	掛川551番地の2	22-5151
掛川みなみ商工会	大坂2882番地	72-2701
掛川市農業協同組合本所	千羽100番地の1	20-0800

令和6年度版 掛川市統計書
令和8年3月 印刷・発行
発行 掛川市役所
編集 人事・総務部行政課
掛川市長谷一丁目1番地の1
TEL 0537-21-1133