



広 報

平成22年

2010

7 月

No.119

# かけがわ

ホームページ

<http://www.city.kakegawa.shizuoka.jp>

広報かけがわがご覧いただけます。

携帯電話webサイト「モバイル掛川」

<http://lgportal.city.kakegawa.shizuoka.jp/i/index.html>

7月11日(日)は参議院議員通常選挙の

投票日です

2 ~ 5

小中学生のための夏休み講座

6 ~ 7

市長の維新伝心(その7)

13

教えて! 健康のコツ(小笠掛川歯科医師会 その25) 19



## つかまえた!

西郷小学校5年生が、学校近くの田んぼで田植えを体験しました。その後、田んぼに放された「ウナギつかみ」にも挑戦。泥だらけになりながら、ウナギの感触に歓声をあげていました。

(6月8日、西郷地区水田で)





届けよう この声 この夢 この一票

# 7月11日(日)は 参議院議員通常選挙の 投票日です

**投票時間** 午前7時～午後8時  
(第21投票区は午後7時まで)

問 掛川市選挙管理委員会(☎21-1133)  
投票所は5ページに掲載



**投票は2種類**

今回の投票は、  
参議院静岡県選出議員選挙  
参議院比例代表選出議員選挙  
の2種類です。

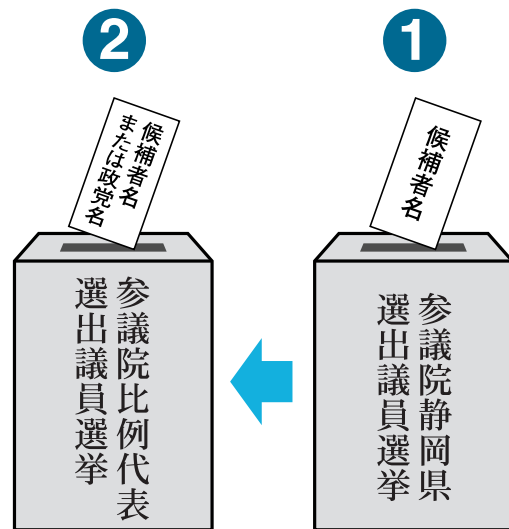

参議院静岡県選出議員選挙  
参議院比例代表選出議員選挙の順序で投票します。  
記載後、それぞれの投票箱に投票してください。

参議院議員通常選挙が6月24日(木)に公示され、投票が7月11日(日)に市内36の投票所で行われます。あなたが選ぶ議員は、あなたの理想を実現させる「あなた自身の代弁者」です。投票には必ず出かけ、あなたの大切な一票を有効に生かしましょう。



**投票するときの注意**

投票できる方は…

平成2年7月12日までに生まれた日本国民で、今年の3月23日以前から引き続き市内に住み、住民基本台帳に登録されている方です。  
なお、平成22年3月24日以降に転入された方は、以前住んでいた市町村(選挙人名簿の登録地)で投票することができます。

**投票所と投票時間**

投票は、市内36投票所で行われます。  
(本紙5ページ)  
投票時間は、午前7時から午後8時までです。ただし、次の投票所では終了時間が繰り上げられますので、ご注意ください。  
第21投票区(西之谷公民館)  
午前7時～午後7時

**入場券をお忘れなく**

入場券は、一枚のがきに、同一世帯の方を3人まで記載して郵送します。投票に出かけるときは、一人分ずつ切り離してお持ちください。万、入場券を紛失したり、受け取られていない場合でも、選挙人名簿に登録されていれば投票できます。当日、投票所でその旨を申し出てください。

**投票用紙は色で区別**

今回使用する2種類の投票用紙は、「参議院静岡県選出議員選挙」「参議院比例代表選出議員選挙」の選挙ごとに色分けがされています。  
参議院静岡県選出議員選挙  
薄い黄色の紙に黒インクで印刷した投票用紙に、「候補者名」を記入してください。  
参議院比例代表選出議員選挙  
白色の紙に赤インクで印刷した投票用紙に、「候補者名」または「政党名」を記入してください。

**点字による投票**

目の不自由な方は、点字で投票することができます。当日、投票所でその旨を申し出てください。

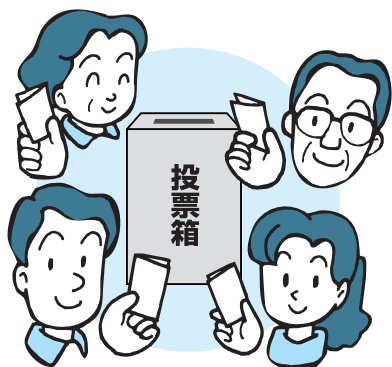

**選挙公報は  
新聞折り込みで  
配布します**

新聞折り込み予定日  
7月4日(日)の  
朝刊

**【選挙公報を折り込む新聞の種類】**

- ・朝日新聞 ・産経新聞 ・静岡新聞
- ・中日新聞 ・日本経済新聞
- ・毎日新聞 ・読売新聞 の主要7紙

なお、右記の公共施設内にも選挙公報を配置します。

立候補者の紹介などを載せた選挙公報は、選挙の公示後、新聞折り込みにより配布させていただきます。これは、市内全域の各世帯に対して速やかにかつ同時期に配布するためです。

**【選挙公報を配置する市の公共施設】**

- ・掛川市役所本庁 ・掛川市役所出張所(連雀) ・掛川市生涯学習センター
- ・掛川市美感ホール ・各地域生涯学習センター
- ・市立総合病院 ・中央図書館 ・さんりーな
- ・掛川市大東支所 ・大東北公民館 ・干浜農村環境改善センター
- ・文化会館シオーネ ・大東温泉シートピア ・大東図書館
- ・掛川市大須賀支所 ・大須賀保健センター ・大須賀体育館
- ・大須賀図書館 ・大須賀中央公民館 ・大淵農村環境改善センター(アイク)
- ・山崎農村環境改善センター(多目的)





### 投票所と投票区域

投票区	投票所	区	域
1	喜町区公会堂	塩町、喜町、新町、道神町、六軒町、葛川	
2	第一小学校	仁藤町、肴町、神明町、旭町、栄町、紺屋町、中町、緑町、連雀、大手町、松尾、城内、旭ヶ丘	
3	掛川商工会議所	研屋町、西町、瓦町、城西	
4	中宿公民館	北門、下西郷雇用促進住宅、城北町、弥生町、下西郷	
5	中央小学校	十王、下俣町、十九首、小鷹町、中央1丁目、中央2丁目、中央3丁目、中央高町	
6	西南郷地域生涯学習センター	下俣、久保、亀の甲、神代地、結縁寺	
7	第二小学校	二瀬川、上屋敷、秋葉通り、鳥居町、橘町、末広町、長谷、七日町、秋葉路	
8	掛川工業高等学校	杉谷、上張、新道、緑ヶ丘第一、緑ヶ丘第二、矢崎、葵町、青葉台	
9	上内田地域生涯学習センター	桶田、五百済、段金谷、下板沢、上板沢、和田、子隣、岩井寺、大谷、城山	
10	西山口小学校	満水、園ヶ谷、宮脇、成滝、金城	
11	水垂公民館	水垂、初馬、葛ヶ丘	
12	さかがわ幼稚園	宮村、海老名、影森、塩井川原、寺ヶ谷、伊達方、本所、新田、池下、牛頭、山鼻、千羽、木割、池下雇用促進住宅、原子	
13	日坂小学校	古宮、下町、本町、沓掛、御林、川向、大野、佐夜鹿	
14	東山地域生涯学習センター	東山	
15	曾我小学校学童保育所(旧曾我幼稚園)	岡津、原川、徳泉、領家、高御所、篠場、平野、梅橋、細沢	
16	桜木小学校	上垂木、家代、遊家、下垂木1区、家代の里、下垂木南	
17	桜が丘中学校	森平、富部、下垂木2区、下垂木3区	
18	和田岡地域生涯学習センター	吉岡、高田、各和、吉岡市営住宅団地、つくしの	
19	原谷小学校	本郷西、本郷東、細谷、幡鎌、西山、本郷南、サングリーン	
20	原田小学校	寺島、桑地、栃原、高山、正道、平島、久居島	
21	西之谷公民館	明ヶ島、中西之谷、上西之谷、田代、柚葉	
22	旧原泉小学校	大和田、萩間、居尻、泉、孕丹	
23	西郷小学校	小市、方ノ橋、構江、石畑、石ヶ谷、美人ヶ谷、滝ノ谷、長間、五明	
24	倉真地域生涯学習センター	倉真1区、倉真2区、倉真3区、倉真4区、倉真5区、倉真6区、倉真7区	
25	千浜小学校	千浜東、千浜西、国浜、千浜雇用促進	
26	大浜中学校	三浜、浜野、大坂、大坂雇用促進	
27	大坂小学校	三井、東大坂	
28	土方小学校	下土方、土方、上土方	
29	佐東小学校	井崎雇用促進、高瀬、小貫、中方、岩滑	
30	中小学校	睦三、中、中雇用促進	
31	横須賀小学校	横須賀川原町、十六軒町、大谷町、新屋町、西大谷、東本町、中本町、中番町、東番町、南番町、汐見ヶ丘、柏平	
32	沢上町公民館	西本町、軍全町、沢上町、東新町、西新町、西田町、東田町、大工町、西番町	
33	横須賀幼稚園	今沢、川原崎、雇用促進第1、西大淵	
34	沖之須コミュニティセンターいこい	沖之須	
35	大淵農村環境改善センター(アイク)	野賀、新井、中新井、岡原、浜、東大谷、野中、藤塚、雨垂	
36	山崎農村環境改善センター(多目的)	松尾町、石津、横砂、小谷田、清ヶ谷、本谷、城前団地	

開票は、午後9時15分から東遠カルチャーパーク総合体育館さんりーな(大池)で、即日開票されます。

選挙について詳しくは、掛川市選挙管理委員会(☎21-1133)へお問い合わせください。

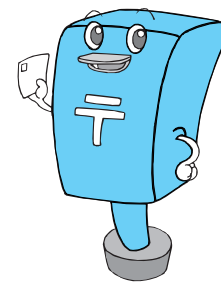

### 期日前投票と不在者投票

投票日に、投票所へ行って投票できない方のために、期日前投票制度と不在者投票制度があります。

#### 期日前投票

投票時間は午後8時までです

投票日に、仕事、旅行、出産などの予定がある方は期日前投票ができます。次の期間中にお出かけください。

期間  
6月25日(金)～7月10日(土)

時間  
午前8時30分～午後8時

ところ

掛川市役所本庁 1階防災会議室  
掛川市大東支所 2階庁議室  
掛川市大須賀支所 本館1階多目的ホール  
持ち物 入場券が届いている方は、お持ちください。印鑑は必要ありません。

#### 不在者投票

病気などで入院中の方は不在者投票ができます

不在者投票のできる指定病院や指定施設に入院・入所の方は、その施設内で不在者投票ができます。施設の管理者に、その旨を申し出てください。

- 市内の指定病院・指定施設
- 掛川市立総合病院
- 掛川北病院
- 川口会病院
- 小笠病院
- 養護老人ホーム「ききょう荘」
- 特別養護老人ホーム「かけがわ苑」
- 特別養護老人ホーム「さやの家」
- 老人保健施設「エバーグリーン掛川」
- 介護老人保健施設「神子の園」
- 身体障害者療護施設「ねむの木のかな家」
- 養護老人ホーム「小笠老人ホーム」
- 特別養護老人ホーム「大東苑」
- 特別養護老人ホーム「くにやす苑」
- 特別養護老人ホーム「おおすか苑」
- 介護老人保健施設「あおばケアガーデン」
- 特別養護老人ホーム「掛川福祉ノ郷」
- 介護老人保健施設「えいせい掛川」

身体に重度の障害がある方は郵便による不在者投票ができます

身体障害者手帳または戦傷病者手帳を持ち、両下肢や内臓機能などに一定以上の重度の障害がある方と、介護保険の被保険者証に要介護状態区分が要介護5であると記載されている方は、郵便などによる不在者投票ができます。郵便などによる不在者投票を行う場合は、「郵便等投票証明書」の交付を受けていなければなりません。あらかじめ身体障害者手帳などを添えて、市選挙管理委員会に「郵便等投票証明書」の交付申請をしてください。選挙の際は、「郵便等投票証明書」を市選挙管理委員会に提示(代理人・郵送も可)し、投票用紙の請求手続をしてください。なお、郵便などによる不在者投票用紙の請求期限は、7月7日(水)までです。

また、「郵便等投票証明書」の有効期限が切れている場合は、市選挙管理委員会に再交付の申請をしてください。





田んぼの生き物調査

# 遊ぼう! 学ぼう! 楽しもう! 小中学生のための

# 夏休み講座

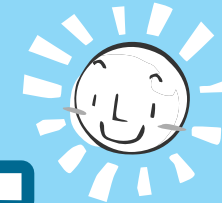

名木・名林めぐり▶



講座名	とき	ところ	対象	内容・参加料(1人分)	申込方法
こども理科工作 「紙コップで顕微鏡をつくろう」	7/27(火) 13:30~15:30	生涯学習センター 工作室	小学生20人	紙コップで顕微鏡をつくり、葉脈や印刷物のドットを見ます。 300円(材料費、保険料)	7/15(木)までに電話、FAXまたは来室で申し込み 生涯学習アドバイザー室 (☎・FAX24-6265)
名木・名林めぐり	8/5(木) 9:00~16:00	市内の名木名林	小中学生と保護者15組	緑町くすの木公園などの名木名林をバスでめぐります。 無料	7/20(火)までに電話で申し込み 都市整備課 ☎21-1150
中高生託児ボランティア	8/6(金)・18日(水) 8:30~12:00	徳育保健センター	中高生5人	双子・三つ子の会や離乳食教室の託児体験 無料	電話で申し込み 保健予防課 ☎23-8111
夏休み文化財講座 「歴史的建造物を訪ねてみよう」	8/7(土) 9:30~11:30 14:00~16:00	竹の丸、掛川城御殿、大日本報徳社大講堂など	小中学生と保護者各20人	掛川城周辺に存在する歴史的建造物を学芸員の紹介により散策します。 無料(保護者は200円)	7/13(火)~30(金)に電話で申し込み 社会教育課 ☎21-1158
自然環境講座 「親子水生生物教室」	8/7(土) 9:30~12:00	原野谷川親水公園	小中学生と保護者15組	親子で水生生物を採取し、川の汚れなどの調べ方を学びます。 50円(保険料)	7/12(月)から電話で申し込み 環境政策課 ☎21-1218
掛川ひかりのオブジェ展 「親子工作教室」	8/15(日) 9:30~13:30	掛川商工会議所ホール	5歳以上	LEDを使ってすてきなオブジェをつくります。 2,000円(材料費、保険料)	7/8(木)から電話、FAXで申し込み 中心市街地活性化推進室 (☎24-1162・FAX24-1144)
夏休みおたのしみ劇場	8/4(水) 8/5(木) 13:30~	大須賀老人福祉センター 大東児童館	年少児~小学生各100人 (幼児は保護者同伴)	劇団みんわ座公演 影絵劇「とべないホテル」 無料	電話、来館で申し込み 大須賀児童館 ☎48-5531 大東児童館 ☎72-7830
赤ちゃんふれあい事業	8/21(土) 9:00~11:30	大須賀老人福祉センター	中高生15人	0~2歳児との触れ合いで命の大切さなどを学びます。 無料	7/31(土)までに電話、来館で申し込み 大須賀児童館 ☎48-5531
ケータイ安全教室	7/31(土) 10:00~11:00	千浜農村環境改善センター	小学生高学年20人 (中学生、保護者も歓迎)	アニメやスライドでケータイと正しくつきあうためのルールやマナーを学びます。 無料	7/18(日)までに電話で申し込み 千浜農村環境改善センター (☎72-5028)
親子電気教室	8/7(土) 10:00~11:30		小学生親子20組	電気はどこからくるの?ペットボトルで風力発電づくり 無料	
地元大豆でとうふをつくらう	7/24(土) 9:30~12:00	とうもの里総合案内所	小学生親子20組	大豆からとうふをつくります。 600円/組(持ち帰り容器持参)	電話、FAXまたはEメールで申し込み とうもの里総合案内所 (☎48-0045・FAX48-0020) toumon@pub.kakegawa-net.jp
田んぼの生き物調査	7/25(日) 9:15~		どなたでも(小学生は保護者同伴)	遊然舎の太田先生が指導します。 無料(着替え持参)	
夏の星座を見よう	8/15(日) 19:00~		掛川星空クラブが指導します。 大人500円、小学生300円		
かかしコンクール	8/15(日)~9/15(水)		どなたでも(個人、親子、グループ)	8/22(日)までに作品持ち込み 9/25(土)表彰式(賞品あり) 500円	
工作教室「おべんとうをつくらう」	8/21(土) 13:30~		どなたでも(小学生未満は保護者同伴)	紙でお弁当をつくります。 200円 (はさみ、のり、菓子箱持参)	

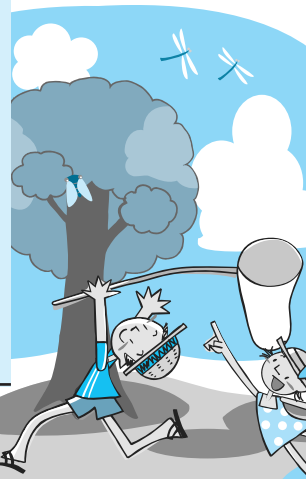
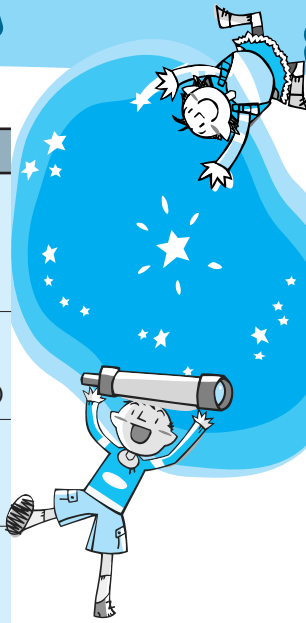

講座名	とき	ところ	対象	内容・参加料(1人分)	申込方法
夏休み絵本づくり講座 (全3回)	8/17(火)・18(水)・25(水) 13:30~15:30	中央図書館	小学4~6年生	おはなしづくりから製本まで世界にひとつの絵本をつくります。 実費(材料費)	7/23(金)9:00から電話、来館で申し込み 中央図書館 ☎24-5921
科学を体験しよう	8/20(金) 10:00~12:00		小学生中高学年40人	掛川工業高校のみなさんと科学実験をします。 無料	7/20(火)から電話、来館で申し込み 中央図書館 ☎24-5921
夏休み親子体験教室	8/21(土)・22(日) 13:00~16:00		小学生	はっぱの虫、布ぞうり(古布持参)熱帯魚、押花、ワンちゃんなどのおもちゃをつくります。 無料	申込不要。直接会場へ 中央図書館 (☎24-5921)
こども国際交流パーティー	7/31(土) 10:00~11:30	大東図書館	小学生30人	日本の大学で勉強している留学生と、ゲームやティーパーティーで楽しく過ごします。 無料	7/26(月)までに電話、Eメールで申し込み NPO法人掛川国際交流センター (☎21-1129) tiiki@city.kakegawa.shizuoka.jp
製本に挑戦! 手づくり本をつくらう	8/5(木) 14:00~16:00		小学生中学年以上15人	製本の基本を学びながら、オリジナル本を制作します。 無料	7/9(金)9:00から電話、来館で申し込み 大東図書館 ☎72-1143
かんたん!しかけ絵本をつくらう	8/19(木) 14:00~16:00		小学生15人	手づくり絵本の基本を学び、しかけ絵本をつくります。 無料	7/23(金)9:00から電話、来館で申し込み 大東図書館 ☎72-1143
子ども科学工作教室	8/26(木) 13:00~15:00		小学生低学年15人 小学4年生~中学生15人	空き缶からスピーカー制作 LED(発光ダイオード)を使ったイルミネーション制作 実費(材料費、保険料)	8/3(火)9:00から電話、来館で申し込み 大東図書館 ☎72-1143
ペットボトルでつくらう! 水中エレベーター	7/30(金) 14:00~16:00		大須賀図書館	園児~小学3年生20人	ペットボトルと水を使った工作、おもしろ科学実験、ミニブックトーク 100円(材料費)
切り絵をつくらう	8/11(水) 9:30~11:30	大須賀中央公民館	小学生高学年10人	カッターを使って本格的な切り絵に挑戦します。 400円	7/10(土)から電話、来館で申し込み(月曜休館日) 大須賀中央公民館 (☎48-1012)
型染めでランチョンマットをつくらう	8/12(木) 9:00~15:00		小学生15人	手づくりの型で布を染め、ランチョンマットをつくります。 800円	
そば打ちに挑戦!	8/17(火) 9:30~12:00		小学生25人	そば打ちに挑戦します。 400円	
はり絵をつくらう	8/18(水) 9:30~11:30		小学生低学年15人	色をぬって、切って、はって、世界にひとつの絵をつくります。 200円	
ねんどでつくる写真立て	8/19(木) 9:30~11:30		小学生15人	樹脂ねんどで海の生き物たちをつくり、写真立てを飾ります。 800円	

# 「健康医療日本一」のまちづくりを目指す掛川市独自のサービス 「(仮称)掛川市地域健康医療支援センター」開設

☎地域医療推進課(☎21-1324・FAX21-1164)

iryou@city.kakegawa.shizuoka.jp

市では、医療、保健、福祉、介護に係る総合支援の地域拠点として、「(仮称)地域健康医療支援センター」を、平成24年度までに市内に5か所程度設置していきます。

(仮称)地域健康医療支援センターでは...

- 地域で医療、保健、福祉、介護の相談や簡易な申請受付、情報提供ができる総合窓口を開設します。
- 各ケース情報を多職種間で共有し、総合的な在宅援助を行います。

## 掛川市の目指す地域健康医療支援の概念

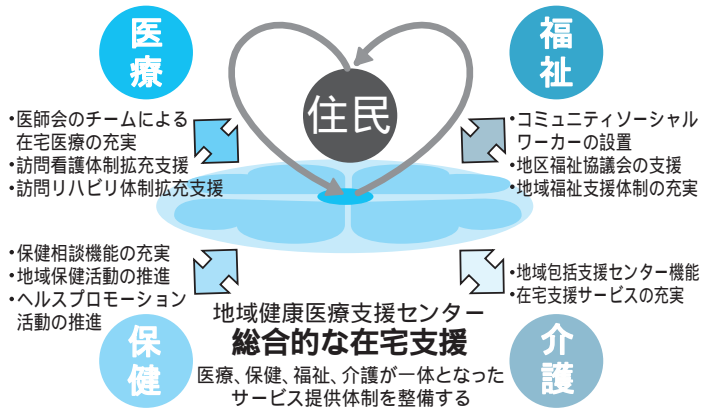

## 愛称を募集します

### 愛称の条件

- 「掛川市」のイメージおよび市民への在宅支援や在宅医療の推進を図る地域拠点として、覚えやすく親しみやすい愛称
- 市内に5か所程度設置予定の同支援センターにも使用できる愛称 (例) 地区 + 東部

### 応募方法

7月1日(木)~30日(金)に、市役所本庁地域医療推進課、大東・大須賀支所市民窓口係、総合福祉センター「あいり~な」で配布、または市ホームページ(<http://lgportal.city.kakegawa.shizuoka.jp/kenko/iryo/centre.html>)からダウンロードした応募用紙を、FAX、Eメールまたは郵送(〒436-8650 長谷一丁目1番地の1「地域医療推進課地域医療推進係」あて)で応募してください。採用作品には、賞状と記念品を贈呈します。

センターの概要や応募規定など詳しくは、応募用紙または市ホームページをご覧ください。

## 私たちの地域医療を守りましょう

# ストップ! 救急医療の「コンビニ受診」

☎地域医療推進課(☎21-1324)

### ちょっと待って! 急患診療室や救急外来への「コンビニ受診」

日ごろから、自分や家族の健康に気がつかない、「かかりつけ医」をもつことはとても大切なことです。それでも、いつ体調が悪くなるのかは分からないものです。そんな、夜間や休日など緊急のときに重傷者の受け入れをしているのが「急患診療室」や「救急外来」です。

しかし、緊急性を要しない、または「日中は用事がある」などの自己都合で、救急診療をコンビニ感覚で利用する「コンビニ受診」が増え、私たちの地域医療に大きな影響を与えています。

### 「コンビニ受診」は地域医療にとって大きな問題です

「コンビニ受診」が多くなると、本当に救急が必要な重傷患者への対応が遅れたり、医療スタッフが過労で翌日以降の診療に影響したりと、さまざまな問題が出てきます。救急診療に携わる多くの医療スタッフは、「コンビニ受診」に対して疲弊感を募らせており、医師不足や看護師不足をはじめとした地域医療崩壊の1つの要因とも考えられています。

市民のみなさんが安心してより良い医療を受けるためにも、「コンビニ受診」を控えるなど、救急医療の適切な利用を心がけましょう。



### 「コンビニ受診」にならないために

- 体調が悪くなったら早めに「かかりつけ医」にかかりましょう。
- 日ごろから健康管理に注意し、健康診断を受けましょう。
- 夜間に子どもの症状が心配なときは、「静岡子ども救急電話相談」☎ 8000 (毎日午後6時~11時受付)へ相談しましょう。



高齢者に関する悩みや相談ごと...お気軽にご相談ください

# 地域包括支援センター

問 高齢者支援課  
( ☎ 21-1196 )

市内に5か所ある地域包括支援センターには、保健師または看護師、主任ケアマネジャー、社会福祉士の専門家が配置されています。高齢者のみなさんやその家族を支援するため、市の委託を受けて活動しています。

利用は無料です  
あなたのお近くの  
地域包括支援センターへ

## ひとりで悩んでいませんか？

- ・介護保険のことで誰かに相談したいんだけど...
- ・近所のひとり暮らしのおばあちゃんが心配...
- ・近所のおじいちゃんが、家族からよくどなられていてかわいそう...
- ・介護疲れで、つい手が出てしまう...



**北部** 地域包括支援センター  
( かけがわ苑内・大池646-1 )  
☎ 23-8669

受付：月～土曜日(日・祝日を除く)  
8:30～17:30  
対象地区：原泉、粟本、城北、倉真、  
西郷、桜木



**東部** 地域包括支援センター  
( 宮脇の家内・宮脇506-1 )  
☎ 61-5050

今年度、(仮称)東部地域健康医療支援センター(旧宮脇保育園)へ移転予定

受付：月～土曜日(日・祝日を除く)  
8:30～17:30  
対象地区：日坂、東山、東山口、西山口、  
南郷、上内田、第一、第二



**西部** 地域包括支援センター  
( さやの家内・長谷1673 )  
☎ 21-1338

受付：月～土曜日(日・祝日を除く)  
8:30～17:30  
対象地区：第三、第四、第五、西南郷、  
原田、原谷、和田岡、曾我



**南部大須賀** 地域包括支援センター  
( おおすが苑内・大淵4325-1 )  
☎ 48-5370

受付：月～金曜日(土・日曜日を除く)  
8:00～17:00  
対象地区：大須賀区域



**南部大東** 地域包括支援センター  
( 大東苑内・下土方3584-1 )  
☎ 74-5112

受付：月～土曜日(日・祝日を除く)  
8:30～17:30  
対象地区：大東区域



## こんな活動をしています

### 高齢者のさまざまな相談への対応

高齢者に関する幅広い相談を受け付け、必要なサービスや関係機関を紹介します。

### 介護予防事業の推進

状態が悪化しないために介護予防ケアプランを作成し、介護予防を進めます。

### 高齢者の権利擁護

高齢者の財産を守ること、高齢者虐待、消費者被害など複雑化する高齢者の相談をお受けします。

### 地域のネットワークづくりの推進

地域や各種機関との連携を強め、高齢者の見守りネットワークづくりを進めます。

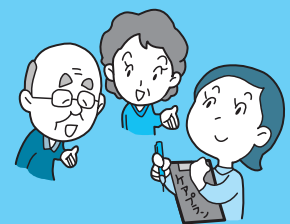

# 国民健康保険税

問 税務課(☎ 21-1136)



## 国民健康保険(国保)制度とは…

相互扶助の精神に基づき、加入者の病気やけがなどに保険給付を行うことを目的とする制度です。財源は、加入者が納める国民健康保険税(国保税)と、国・県からの補助金、一般会計繰入金などで成り立っています。国保は、職場などの健康保険や後期高齢者医療保険への加入者と生活保護を受けている方を除いたすべての方が加入します。

## 国民健康保険税(国保税)とは…

国保税は、次の ① からなり、課税額はそれぞれ所得割、資産割、均等割、平等割額を合計して計算します。

**基礎課税額(医療分)** 課税額の限度は50万円

国保の加入者が病院などにかかった場合の医療機関に支払う診療報酬、出産育児一時金、葬祭費などの給付金にあてられます。

**後期高齢者支援金等課税額** 課税額の限度は13万円

後期高齢者医療保険の加入者が医療にかかるための費用の一部にあてられます。

後期高齢者医療保険の医療にかかる費用(医療機関での窓口負担を除く)は、現役世代(75歳未満の方が加入する国保などの健康保険)が約4割、公費(国・県・市)が約5割、後期高齢者医療保険加入者が約1割を負担しています。

**介護納付金課税額** 課税額の限度は10万円

介護保険制度を支えるための納付金として、40歳から64歳までの方に課税されます。



国保税(年額) = A(所得割) + B(資産割) + C(均等割) + D(平等割)

A 所得割額: 基準総所得金額 × 税率( 3.7% + 1.6% + 1.2% )

B 資産割額: 固定資産税額 × 税率( 18.0% + 8.0% + 7.0% )

C 均等割額: 加入者1人あたり( 20,000円 + 8,000円 + 10,000円 )

D 平等割額: 1世帯あたり( 20,000円 + 8,000円 + 5,600円 )

基準総所得金額は「平成21年中の総所得金額等 - 33万円」、固定資産税額は平成22年度分です。なお、世帯状況により税額の軽減制度が適用されている場合があります。詳しくは、税務課、支所市民窓口係または7月中下旬送付の国保税納税通知書などでご確認ください。

## 国保税のポイント

加入・脱退には手続きが必要です  
手続きが遅れた場合は、その時点でさかのぼって計算します。年度途中での加入・脱退は、以下のとおりです。

年度途中で加入した場合  
(年間国保税) × 加入した月から  
年度末までの月数 ÷ 12

年度途中で脱退した場合  
(年間国保税) × 4月から脱退した月の  
前月までの月数 ÷ 12

### 納税義務者は世帯主です

世帯主が国保に加入していなくても、世帯に加入者がいれば世帯主に課税されます。この場合、国保に加入していない世帯主の所得や固定資産税額などは課税の対象になりませんが、通知書などはすべて世帯主あてに送付されます。

## 非自発的失業者のための軽減制度が定められました

リストラなどによる離職者(非自発的失業者)が、在職中と同程度の保険料負担で国保へ加入できるように、新しい軽減制度が定められました。  
軽減の内容 国保税の課税において基礎となる前年の給与所得額を、100分の30とみなします。

対象 ハローワークから交付される「雇用保険受給資格者証」の「離職理由」欄が以下の番号の方

11、12、21、22、31、32(倒産、解雇などの事業主都合による離職者)

23、33、34(雇用期間満了などによる離職者)

平成21年3月31日以降に離職し、失業時65歳未満の方に限ります。

「特例受給資格者証」および「高齢受給資格者証」をお持ちの方は対象外です。

軽減の期間 離職日の翌日が属する月～翌年度末

ただし、再就職などにより国保を脱退した期間は対象外となります。

制度施行前(平成21年3月31日～平成22年3月31日)に離職した方は、平成22年4月～平成23年3月の期間となります。

申込方法 「特例対象被保険者等該当申告書」の提出が必要です。印鑑と「雇用保険受給資格者証」をお持ちのうえ、税務課または支所市民窓口係へご相談ください。



健康でいきいき生活するために

☎ 国保年金課 ( ☎ 62-6151 )

# 特定健診・人間ドック を受けましょう!

市の国民健康保険は、高齢化の進展や生活習慣病の増加などにより、一人あたりの医療費が年々増え続けています。

そのため市では、生活習慣病などの早期発見・早期治療と健康の維持増進を図ることを目的に、特定健診・特定保健指導や人間ドック助成事業を実施しています。

将来の医療費削減のため、案内が届いたら、年1回必ず受診してください。

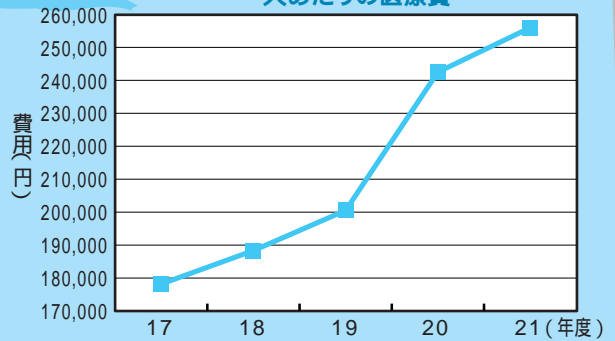

平成20年度は、制度改革による年齢要件変更のため、増加幅が拡大しました。

## 特定健診

**対象** 40歳～74歳(平成23年3月31日現在)で、掛川市国民健康保険に平成22年4月1日現在加入している方  
**健診項目** 問診、診察、身体測定(身長、体重、腹囲、BMI)、  
血圧測定、尿検査、血液検査

**受診方法** 対象者に5月末から、A4サイズの青色封筒で特定健康診査受診票を送付しています。受診票が届いたら、指定医療機関に予約をして受診してください。

**受診期間** 受診票が届いた日から12月まで受診可能ですが、冬期は混雑するため、できるだけ10月までに受診してください。

**費用** 1,200円

## 人間ドック

**対象** 20歳～74歳で、掛川市国民健康保険に引き続き1年以上加入していて、保険税を滞納していない方

**受診方法** 対象者に案内ハガキを送付します。ハガキ記載の指定医療機関に直接予約し、決定日時をハガキ右側「申請書」に記入、署名・捺印して国保年金課国保健診係に提出してください。受診月の前月末までに「受診券」を送付します。

**費用** 20,000円～24,900円(一日ドックの場合) 医療機関により料金が異なりますので、予約の際にお問い合わせください。

# 市税の納め忘れはありませんか?

☎ 税務課 ( ☎ 21-1138 )



もし、市税を納期限までに納めないとどうなるのでしょうか。

「納め忘れた」「納められない」「納めたくない」と理由はいろいろあると思いますが、大多数の市民のみなさんには、納期限内にきちんと市税を納めていただいています。

そのため、納めていない方に対しては、納税の公平を保つため、地方税法などをもとに「督促状」の送付、「財産調査」、「財産の差押え」などを行っています。また、納期限を過ぎてから納付すると「延滞金」や「督促手数料」が加算されます。

お忘れのないよう、期限内の納付をお願いします。

## 市税を納め忘れると...

- 「督促状」を送付します。
- 「延滞金」や「督促手数料」がかかります。
- 給与などの支払い者に対して「財産調査」をします。
- 差押えできる財産があれば「財産の差押え」をします。
- 差押えた財産を現金化して未納の市税に充てます。

税目	納期	6/7	7/5	8/5	9/6	10/5	11/5	12/6	平成23年 1/5	2/7	3/7
市・県民税			第1期		第2期		第3期		第4期		
国民健康保険税				第1期	第2期	第3期	第4期	第5期	第6期	第7期	第8期
固定資産税		第1期		第2期		第3期		第4期			
軽自動車税		全期									



# 市民総代会地区集会在が 始まります

市民が主役のまちづくり

身近なところからまちづくりを考える  
「市民総代会地区集会」を開催します。  
多くのみなさんの参加を  
お待ちしております。

◎生涯学習まちづくり課  
(☎21-1129)



## 市民総代会地区集会とは

各地区から、自治区の役員さんのほか各方面のみなさんにお集まりいただき、地域が抱える問題や課題などについて、市長をはじめ市幹部職員と意見交換を行い、より魅力的なまちづくりを推進していくものです。



東山口地区集会(平成21年10月15日の様子)



南郷・西南郷地区集会(平成21年9月30日の様子)

集会では、地域のみなさんからの意見・要望・アイデアなどをお聞きし、あわせて市政の話題提供を行います。

意見交換で出された意見や要望は、重要度や緊急度に応じて、できるものから翌年の施策や予算編成に反映していくほか、出された意見などそれぞれに対する市の考え方を応答記録簿、市長・区長交流控帖」としてまとめ、各地区などに配布します。

「自分のお住まいがどの地区に所属するか不明な方は、お問い合わせください。」

## 各地区の開催日程

いずれの会場も開催時間は午後7時～9時

月日	地区名	会場
7月 28日(水)	上内田地区	上内田地域生涯学習センター
29日(木)	日坂・東山地区	掛川市農協日坂支所
8月 4日(水)	大須賀第一・大須賀第二・大須賀第三地区	大須賀市民交流センター(大須賀支所)
9日(月)	原泉地区	原泉地域生涯学習センター
17日(火)	粟本地区	粟本地域生涯学習センター
19日(木)	西山口地区	たまり～な
25日(水)	掛川第三・掛川第四地区	中央小地域生涯学習センター
27日(金)	千浜地区	千浜農村環境改善センター
31日(火)	倉真地区	倉真地域生涯学習センター
9月 4日(土)	原谷地区	原谷地域生涯学習センター
6日(月)	掛川第五地区	第二小学校体育館
7日(火)	土方地区	大東北公民館
14日(火)	睦浜・大坂地区	大東市民交流センター(大東支所)
15日(水)	中地区	中地区コミュニティ防災センター
24日(金)	曾我地区	曾我地域生涯学習センター
25日(土)	西郷地区	西郷地域生涯学習センター
27日(月)	佐東地区	佐東公民館
30日(木)	南郷・西南郷地区	西南郷地域生涯学習センター
10月 14日(木)	城北地区	中宿公民館
15日(金)	東山口地区	東山口地域生涯学習センター
19日(火)	和田岡地区	和田岡地域生涯学習センター
20日(水)	掛川第一・掛川第二地区	第一小学校多目的教室
21日(木)	桜木地区	桜木ホール
25日(月)	原田地区	原田地域生涯学習センター
28日(木)	大淵地区	大淵農村環境改善センター(アイク)

# かけがわ Change Together

# 市長の 雑新伝心

その7

松井 三郎



▶市民に施政方針を示す市長  
(6月6日市民総代会中央集会)

## 「健康医療日本一」と「お茶の効能」

月刊誌「中央公論」6月号をパラ  
パフとめくっていたら、「衝撃、全国市  
区別がん死亡格差」のレポート記事  
が目にとまりました。がんで命を落  
とす人が、年間34万人を超えたとあ  
りました。人口10万人以上の都市の  
がん標準化死亡比 ベスト30とワー  
スト30のランキングが掲載されており、  
がん標準化死亡比の低いベスト30の  
都市の中で、掛川市は、男性が全国第  
2位、女性はなんと全国第1位でし  
た。うれしくて、ランキング表を何度  
も見返したほどでした。そして、その  
データが厚生労働省人口動態統計  
特殊報告をもとにしたものであり、  
全国有数の月刊誌に載っていたこと  
喜びが倍増した思いになりました。

「健康医療日本一」のまちづくり  
を目指し、健康増進のPRに努めて  
いる掛川市にとってすばらしい朗報で  
あり、これからの取り組みに弾みがあ  
つくと大変うれしく思いました。また  
がん標準化死亡比が全国一低い要因  
は、即座に「お茶の効能」であるに違  
いないと勝手に確信したしだいであ  
ります。しかし、お茶は健康に良いと  
言われており、私も毎日20杯ほどお

茶を飲みますが、医学的効能は科学  
的に十分立証されていないようであ  
ります。

掛川市では、緑茶の生活習慣病予  
防効果に関する研究に取り組んでお  
り、平成21年度から3か年事業とし  
て農林水産省委託事業「掛川スグン」  
を、東北大学、独立行政法人野菜茶  
業研究所、九州大学、掛川市立総合  
病院と掛川市が協働で推進してお  
ります。この研究は、世界をマーケッ  
トにした茶業振興と人々の健康増進  
を目的に行っており、平成21年度に  
実施した介入試験の結果では、緑茶  
の健康機能に関して極めて有用なデー  
タが示唆されており、東北大学栗山  
准教授が論文発表の準備を進めてお  
ります。

お茶の医学的効能が立証されれば  
「健康医療日本一」のまちづくりの  
実現と、「掛川茶」の世界への情報発  
信や販路拡大につながるものと大い  
に期待しております。

がん標準化死亡比…がん死亡数を、年齢  
構成や人口の違いの影響を取り除いて標  
準化した数値

### みんなで創ろう 「自治基本条例」

「条例を考える市民委員会だより 8」  
生涯学習まちづくり課 ☎21・11・29

#### 改めて条例を考える

5月26日に開催された第10回委員会  
では、この条例の中身や性格について、改めて  
委員同士で考え方を共有するための意見  
交換と言葉の定義について検討が行われま  
した。

現在、条例の名称は仮称ではあるものの、  
タイトルに「市民、活動」という言葉が入っ  
ているため、これだけを見たとするいろな  
捉え方ができてしまう、との意見が出され、  
委員会として改めてこの条例の目指すべき  
方向について意見交換を行いました。議論  
の結果、この条例は掛川市の最高規範とし  
て位置づけるとともに、自治基本条例とし  
て制定することを再確認し、委員会の名称  
も、「掛川市自治基本条例を考える市民委  
員会」とすることとなりました。

6月6日に開催された市民総代会中央  
集会では、この条例の広報活動の一環とし  
て、当委員会座長の日詰幸静岡大学教授  
から、「掛川市自治基本条例制定について」  
と題し、「掛川市の新しい自治を考える」と題し、  
条例の基本理念などについての講演が行  
われました。参加者からは、多くの質問や  
意見をいただきました。その内容について  
は、ホームページで紹介いたします。

議事録の概要などは、ホームページか  
らご覧いただけます。  
<http://portal.city.kakegawa.shizuoka.jp/bunka/simin/zyourui.html>



安全は 自ら（こ）ち（家庭）から 地域から

# 夏の交通安全県民運動が始まります

市民安全課（☎21・1131）

## 実施期間

7月11日(日)～20日(火)

事前街頭キャンペーン 7月9日(金)

## 運動の重点

- 子どもと高齢者の交通事故防止
- 自転車の安全利用の推進
- 飲酒運転の根絶
- 二輪車の交通事故防止



南郷地区キャンペーンの様子

県内では4月30日～5月5日の6日間に10件(10人)の死亡事故が発生したため、「静岡県交通安全死亡事故多発警報」を発令し、死亡事故防止緊急強化対策が実施されました。また市内でも、今年3件(3人)の死亡事故が発生し(6月20日現在)、すでに昨年一年間の件数1件(2人)を上回っています。

最近の人身事故で目立つのは、自転車やバイクによる事故です。

自転車やバイクは、便利な乗り物ですが、乗り方によって時には危険な乗り物となります。交通ルールを正しく守り、一時停止場所では確実に停止し、周囲の安全確認を必ず行いましょう。

本安全運動期間で、今一度安全運転の基本にたち、より一層の安全意識を高めるよう、市民一丸となつての広報・啓発活動を行います。

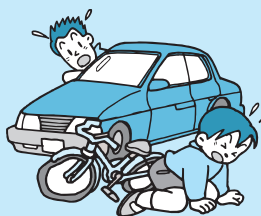

## 湯ったり、湯つくりの理由

その1

### 入館料が安い!

中学生以上500円と、ワンコインでご利用いただきやすい!

入館料	中学生以上	500円
	小学生	250円

幼児無料

その2

### 営業時間が長い!

7月1日(木)～9月30日(木)の期間、午後10時まで営業。仕事帰りにも立ち寄りやすくなりました。 プール、食事・土産処は午後9時まで

その3

### プールやグラウンドゴルフも!

入館料で温泉はもちろん、プールやグラウンドゴルフだって楽しめます。



## 大東温泉シートピア



営業時間：午前10時～午後10時  
 休館日：毎週火曜日(祝日の場合は営業)  
 入館料：大人500円、小学生250円、幼児無料  
 駐車場：201台(無料)  
 問い合わせ：☎72-1126(国安2808-2)  
 Eメール seatopia@pro.odn.ne.jp

7月1日(木)～9月30日(木)  
 営業時間延長!  
 午前10時～午後10時



# 大東温泉 シートピア

湯つくり 湯たたり

**遠** 州海岸沿いに位置するシートピアは、地中海をイメージした温泉リゾートランド。大浴場、寝湯、ハーブ湯、低周波風呂、高温サウナや温水プールなど、バリエーション豊富な温泉さんまが魅力です。

**食** 事処や土産処、うたたね処なども完備するほか、広大で起伏にとんだ芝生広場ではグラウンドゴルフも楽しめます。適度な運動と温泉で、さわやかに健康促進とリフレッシュすることができます。



平成23年4月  
採用予定

# 掛川市職員募集

④ 行政課職員係( ☎ 21-1133 )

掛川市立総合病院 助産師・看護師募集については、26ページの募集欄をご覧ください。

## 職種・採用予定人員

- (1) 一般事務 若干名 (2) 一般事務(ポルトガル語) 1人  
(3) 保健師 1人 (4) 消防士 若干名

一般事務に関しては、身体障害者、精神障害者、知的障害者(介助を要しない方)も枠内で募集します。  
幼児教育士、土木技術などの採用試験の実施予定はありません。

## 受験資格

### (1) 一般事務

大学卒業者(見込みを含む)は、昭和58年4月2日以降に生まれた方  
短大・専門学校卒業者(見込みを含む)は、昭和60年4月2日以降に生まれた方  
高校卒業者・高等学校卒業程度認定試験(旧大学入学資格検定)合格者(見込みを含む)は、昭和62年4月2日以降に生まれた方  
身体障害者、精神障害者、知的障害者については、上記の学歴・年齢要件のほか、身体障害者手帳(身体障害者)、精神障害者保健福祉手帳(精神障害者)、療育手帳(知的障害者)の交付を受けかつ介助者なしで職務の遂行ができる方

### (2) 一般事務(ポルトガル語)

大学卒業者(見込みを含む)は、昭和47年4月2日以降に生まれ、ポルトガル語で日常会話ができる方

### (3) 保健師

大学卒業者(見込みを含む)は、昭和55年4月2日以降に生まれた方  
短大・専門学校卒業者(見込みを含む)は、昭和57年4月2日以降に生まれた方  
または のいずれかの区分に該当し、保健師の資格を取得した方(見込みを含む)

### (4) 消防士

大学卒業者(見込みを含む)は、昭和60年4月2日以降に生まれた方  
短大・専門学校卒業者(見込みを含む)は、昭和62年4月2日以降に生まれた方  
高校卒業者・高等学校卒業程度認定試験(旧大学入学資格検定)合格者(見込みを含む)は、平成元年4月2日以降に生まれた方  
救急救命士の資格を有する方(見込み)を含む

## 試験日程・会場

### 一般事務、消防士

第1次試験日 8月22日(日)、9月11日(土)の2日間  
試験会場 掛川市役所4階会議室または徳育保健センター(別途指定)

### 保健師

第1次試験日 9月19日(日)  
試験会場 掛川市役所4階会議室  
第2次試験(個別面接)は、いずれも10月14日(木)を予定

## 申込書請求方法

市役所4階行政課職員係へ出向いて直接請求するか、市ホームページからPDF形式の申込書をダウンロードしてください。なお、郵送による請求も可能ですが、その場合には返信用封筒(120円切手をはり、返信先を記入)を同封してください(〒436-8650 長谷一丁目1番地の1)。

## 申込方法

申込書を、午前8時30分から午後5時15分に、市役所4階行政課職員係(土・日・祝日は南玄関の休日窓口)へ直接提出してください(郵送による申し込みは、受け付けません)。

## 申込期間

### 一般事務、消防士

7月13日(火)~28日(水) 必着

### 保健師

8月2日(月)~19日(木) 必着



市ホームページに、印刷物の募集案内と同等の内容を掲載しています。

<http://www.city.kakegawa.shizuoka.jp>

### 受験できない方

日本国籍を有しない方ならびに地方公務員法第16条の欠格条項に該当する方





## 救急医療のお知らせ

### 受診前に連絡を!

問 保健予防課  
( ☎ 23-8111 )

各医療機関の診療案内は、今月号(7月号)の **保存版** 「小笠医師会管内 医療機関診療案内」をご利用ください。  
市ホームページ(トップページ左上の **救急情報** ボタン)からもご覧になれます。

#### 月～金曜日(平日夜間)

午後7時～10時(受付:午後9時30分まで)  
掛川医療センター急患診療室(御所原9番2号)  
診療科:内科、小児科  
☎ 61-1299・FAX61-1400

#### 土曜日

正午～午後5時  
市内の開業医院

[診療案内] 消防本部指令室 ☎ 21-0119  
市役所(日直) ☎ 21-1111

#### 日曜日・祝日

午前9時～午後5時(受付:午後4時30分まで)

掛川医療センター急患診療室  
診療科:内科、小児科、外科

歯科(応急処置) 午前8時30分～11時  
掛川市立総合病院歯科口腔外科 ☎ 22-6211

市立総合病院では、24時間体制で救急診療を行っておりますが、入院、手術など、より高度な医療を必要とする重症患者さんの診療のみ行っております。重症患者さんの診療に支障をきたさないよう、ご理解ご協力をお願いします。

医師が緊急を要しないと判断した場合は、時間外加算相当額を自費でお支払いいただきます。

市立総合病院(☎ 22-6211)



子どもの急な発熱や病気、ケガで、  
夜間または休日に受診しようか迷った場合

「静岡こども救急電話相談」☎ #8000

相談日時 毎日 午後6時～11時(年中無休)

相談体制 原則として保健師、看護師が対応、相談内容に応じて医師が対応

電話番号 固定電話(プッシュ回線)・携帯電話・・・「☎#8000」(短縮番号) IP電話・固定電話(ダイヤル回線)・・・「☎054-247-9910」



## 8月の健康案内

問 保健予防課(☎ 23-8111)

会場

徳育: 徳育保健センター  
大東: 大東保健センター  
大須賀: 大須賀支所2階市民交流センター



### 一般健康相談

日	曜日	受付時間	会場
2	月	9:30～11:00	大須賀
9	月	9:30～11:00	大東
19	木	9:30～11:00	徳育

内容: 血圧測定・尿検査・体脂肪測定・健康管理に関することなど無料で相談できます。何でもご相談ください。

健診の結果票、健康ファイルのある方はお持ちください。  
すくすく健康相談は、健康カレンダーをご覧ください。



健診名称・受付時間	日	曜	対 象	会 場
6か月児健康相談 9:15～9:45	27	金	平成22年 1月 1日～15日出生児	徳 育
	31	火	平成22年 1月16日～31日出生児	
1歳6か月児 健康診査 13:00～13:45	17	火	平成21年 1月出生児	大須賀
	19	木	平成21年 1月 1日～15日出生児	徳 育
	31	火	平成21年 1月16日～31日出生児	
2歳2か月児 健康診査 13:00～13:45	16	月	平成20年 5月出生児	大須賀
	20	金	平成20年 5月 1日～15日出生児	徳 育
	27	金	平成20年 5月16日～31日出生児	
3歳児 健康診査 13:00～13:45	4	水	平成19年 7月 1日～15日出生児	徳 育
	18	水	平成19年 7月16日～31日出生児	大須賀
	17	火	平成19年 7月出生児	
2か月児説明会 9:15～9:30	3	火	平成22年 5月出生児	徳 育
離乳食教室 (もくもくごっくん教室) 9:15～9:30	18	水	4～8か月児の親(予約制)	徳 育
ママセミナー (歯科編) 13:15～13:30	26	木	妊婦(予約制)	徳 育
パパセミナー 13:00～13:15	13	金	出産を控えた夫婦(予約制)	徳 育

各健診とも上記の日程で都合のよい日に受けてください。

転入された方へ 就学前の子どもで予防接種手続きを済ませていない場合は、  
母子手帳を持って徳育保健センターまでお越しください。

# 図書館へ行こう

2010  
国民読書年

## 話題の本

『親ばか力』  
辻井いつ子・著(アスコム)

「ウチの子は天才かも!」と思いつけられることが大切。ピアニスト辻井伸行の母が、わが子の才能をいかに見つけ、引き出したか、自身の経験をともに、子育てのポイントを紹介。公式サイトに寄せられる親御さんの悩みにも答えています。



ご希望の図書が貸出中や最寄りの図書館にないときは、予約ができます。

## 催し物・展示

参加無料。 は各図書館へ申し込み、 は直接会場へ

### 中央図書館(☎24-5921・FAX 23-6183)

開館時間 / 午前9時～午後5時(毎週水・木曜日は午後7時まで)  
休館日 / 2日(月)、9日(月)、16日(月)、23日(月)、30日(月)

えほんのへや(絵本のおよみかせと楽しい手遊び)

とき 8月6日・13日(金)午前10時30分～11時

対象 幼児と保護者

おはなしじゅうたん(絵本のおよみかせと簡単な工作)

とき 8月14日・28日(土)午後3時～3時30分

対象 幼稚園～小学校低学年くらいの子ども

古文書講座(掛川の歴史を学びながら古文書を読み進めます)

とき 8月11日(水)午後1時30分～3時(4回目/全10回)

文学鑑賞講座(文学に描かれた掛川)

とき 8月22日(日)午後1時30分～3時(3回目/全6回)

### 大東図書館(☎72-1143・FAX 72-1144)

開館時間 / 午前9時～午後5時(毎週木曜日は午後7時まで)  
休館日 / 2日(月)、9日(月)、16日(月)、23日(月)、30日(月)

おはなしたまご(絵本のおよみかせと楽しい手遊び)

とき 8月6日・13日(金)午前10時30分～10時45分

対象 0～4歳くらいの幼児と保護者

おはなしたまてばこ(絵本のおよみかせと簡単な工作)

とき 8月7日・21日(土)午前10時30分～11時10分

対象 幼児と保護者

郷土ゆかりの部屋展示替え

遠州国学コーナー: 遠州国学の流れ～真龍・土満・依平・美穂～

とき 8月1日(日)～10月24日(日)

8月8日(日)午前10時と午後2時から、職員による展示資料の説明を行います。

### 大須賀図書館(☎・FAX 48-5269)

開館時間 / 午前9時～午後5時(毎週金曜日は午後7時まで)  
休館日 / 2日(月)、9日(月)、16日(月)、23日(月)、30日(月)

おはなしきしゃぼんぼ(絵本のおよみかせと楽しい手遊び)

とき 8月7日・14日・21日・28日(土)

午前10時～10時20分

対象 幼稚園～小学校低学年くらいの子どもと保護者

古典文学講座

(「徒然草」を読み解きます)

とき 8月14日(土)

午前9時30分～11時30分

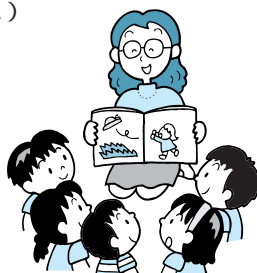

大須賀図書館

## 8月の巡回日程表

### 移動図書館おおぞら号

日	曜	時間	ところ(ステーション)
3	火	12:45～13:15	原田小
		13:40～14:10	農協原泉支所
4	水	12:50～13:20	日坂小
		13:45～14:15	東山バス停広場
5	木	12:50～13:20	和田岡小
10	火	12:55～13:25	曽我小
11	水	10:30～11:00	秋葉路公会堂
		12:50～13:40	第二小
		15:00～15:30	城北小
12	木	12:55～13:25	西郷小
18	水	10:00～10:30	葛ヶ丘会館
		12:30～13:10	市役所北側駐車場
		13:30～13:50	農協桜木支所
		14:30～15:30	桜木小
24	火	12:55～13:25	原谷小
		13:40～14:10	本郷西区公会堂
		14:40～16:00	倉真小
26	木	12:50～13:25	西山口小
		14:00～15:00	東山口小

### 移動図書館コスモス号

3	火	10:30～11:10	小笠老人ホーム
		12:30～13:30	大東苑
4	水	12:55～13:20	大坂小
6	金	10:00～10:30	沖之須コミュニティセンター「いこい」
		12:50～13:20	土方小
11	水	14:30～15:00	北公民館
12	木	14:00～14:30	大洲農村環境改善センター「アイク」
13	金	14:00～15:00	くにやす苑
17	火	10:05～10:30	佐束小
		13:00～13:25	中 小
18	水	13:40～14:10	大東支所
19	木	9:30～10:00	千浜農村環境改善センター
		14:00～14:30	山崎農村環境改善センター
31	火	13:00～13:25	千浜小

都合により日程が変わる場合があります。  
借りた本は、次回巡回日に返却してください。  
中央・大東・大須賀の3図書館でも返却できます。





## 相談の窓口

相談名	日 時	会 場	問い合わせ先
行政相談	8/13、9/10、10/22(金) 13:00～16:00	市役所4階 会議室4	企画調整課 (☎21-1128)
	8/27、9/24(金) 13:00～16:00	大須賀支所2階 市民交流センター ミーティングルーム	
こころの健康相談 (予約制)	8/4、9/1、10/6(水) 13:20～17:00	市役所4階 会議室4	福祉課 (☎21-1139)
	8/9・23、9/13・27、10/18・25(月) 13:30～16:00	大東支所3階 市民交流センター ミーティングルーム1	
女性相談	8/3・10・17・24・31(火) 9/7・14・21・28(火)、10/5・12・19・26(火)	電話相談 女性相談室直通(☎21-1119)	生涯学習 まちづくり課 (☎21-1129)
	電話相談 10:00～12:00 面接相談 13:00～16:00	面接相談(予約制) 市役所4階 会議室	
結婚相談(登録制) 第2日曜日は女性のみ	8/1・8・15(日)、9/5・12・19(日) 10/3・17(日) 13:00～15:30	総合福祉センター(あいり～な)東館 開催当日は(☎23-3036)	社会福祉協議会 (☎22-1294)
子育て・療育相談 (予約制)	8/2、9/13、10/4(月) 9:00～12:00	徳育保健センター	
大須賀建築士すまいの 研究会住宅無料相談	8/15、9/19、10/17(日) 9:00～11:00	大須賀支所1階ロビー	大東支所 農産建設係 (☎72-1123)
税金・年金・相続贈与 無料相談(予約制)	8/24、9/28、10/26(火) 13:00～16:00	市役所4階 会議室5	生涯学習まちづくり課 (☎21-1129)

相談名	会 場	掛川市役所	大東支所	大須賀支所	問い合わせ先
人権身の上相談		8/6・20、9/3・17 10/1・15(金) 13:00～16:00 4階会議室5	8/13、9/10、10/8(金) 13:00～16:00 大東保健センター	8/27、9/24、10/22(金) 13:00～16:00 2階市民交流センター ミーティングルーム	福祉課 (☎21-1140)
弁護士会無料法律 相談(予約制) 市内居住者に限る		8/11、9/8、10/13(水) 13:30～15:30 4階会議室	8/13、9/10、10/8(金) 13:30～15:30 4階406会議室	8/27、9/24、10/22(金) 13:30～15:30 1階相談室	
心配ごと相談		8/6・20、9/3・17、10/1・15・29(金) 13:00～16:00 総合福祉センター(あいり～な)東館 開催当日は(☎23-3036)	8/13、9/10、10/8(金) 13:00～16:00 大東保健センター 社協大東支所(☎72-1135)	8/27、9/24、10/22(金) 13:00～16:00 2階市民交流センターミーティングルーム 社協大須賀支所(☎48-5531)	社会福祉協議会 (☎22-1294)

相談は、いずれの会場でも受けられます。

相談名	月	火	水	木	金	時間	会場・問い合わせ先
福祉総合相談 介護相談(本所のみ)						9:00～17:00	社協 本所 社協 大東支所 社協 大須賀支所 (社会福祉協議会 ☎22-1294)
ボランティア相談							ボランティアセンター(生涯学習センター内 ☎24-6263) 社協 大東支所 社協 大須賀支所 (社会福祉協議会 ☎22-1294)
高齢者総合相談						8:30～17:00	市役所1階 高齢者支援課 市内5か所の地域包括支援センター (☎21-1196)
内職相談						9:00～16:00	市役所4階 会議室4 (商工労働観光課 ☎21-1149)
外国人就職相談						8:30～16:30	市役所2階 テラス (商工労働観光課 ☎21-1149)
青少年相談						9:00～16:00	市教育委員会 (青少年補導センター ☎21-1189)
教育相談							市教育センター(上西郷) (☎29-1508)
交通事故相談(予約制)						9:00～16:00	市役所4階 市民安全課 (☎21-1131)
消費生活相談						9:00～16:00	市役所3階 商工労働観光課 (☎21-1149)
家庭児童相談						8:30～16:30	市役所1階 家庭児童相談室
家庭児童出張相談(予約制)			第1・3			13:30～16:30	大東支所1階 相談室 (福祉課 ☎21-1190)
			第2・4				大須賀支所1階 相談室
NPO法人設立相談				第4		13:00～16:00	市役所4階 会議室5 (生涯学習まちづくり課 ☎21-1129)
地デジ受信相談						9:00～17:00	市役所地下1階 地デジ相談コーナー (IT政策課 ☎21-1341)

相談日が祝日と重なった場合、相談はお休みになります。 昼休み中の相談は、できるだけご遠慮ください。

～食事・治療・歯・薬・介護を考える～



# 教えて！健康のコツ



小笠掛川歯科医師会 その25  
(☎22-6120・FAX22-1567)



## 「ホワイトニング」 歯を白くしたい

歯の色を白くすることを、ホワイトニングと言います。

今から10年ほど前には、ブリーチングと称していました。これは過酸化水素水などを使い、歯を強制的に漂白するものです。結果として、白いだけの透明感のない歯になってしまいます。現在のホワイトニングとはまったくの別物ですが、今でも雑誌に広告が出ています。

### 歯に色がつく原因

歯の汚れや歯髄炎などの歯の病気、また年月とともに増加してくる着色などがあります。  
長年にわたる喫煙、お茶やコーヒーなど濃い色のついた食物が、着色の原因となることもあります。

### ホワイトニングを行う前に

ホワイトニングには、ホームホワイトニングとオフィスホワイトニングの二つの方法があります。まずは歯科医院において、歯を徹底的にきれいにしなくてはなりません。

### ホワイトニングを行うには

ホームホワイトニングとは、家庭で行うものです。歯科医師の指示どおり行えば、それほど難しいことではありません。

透明な「トレー」という物の中にホワイトニング剤を入れて、定められた時間、歯にかぶせておきます。一日に2時間くらい使用します。その後、「トレー」をはずし、歯をよく水洗いして終了ですが、

何日も続けることが必要です。

これに対して、オフィスホワイトニングは、短時間で歯を白くしたり、家庭では大変だと思ってしまう方に行います。

オフィスホワイトニングは、先のブリーチングの改良版のようなもので、歯科医院においてホワイトニング剤を塗ってもらい、その場で30分くらい特殊な紫外線を当てますが、一度だけでは終了となりません。

現在の第一選択は、ホームホワイトニングです。まずはここから行います。時間をかける分ホームホワイトニングのほうが結果が良かったためです。

状況により、ホワイトニングの方法を使い分けたり、併用したりしますので、歯科医院でよくご相談のうえ、ホワイトニングを行ってください。

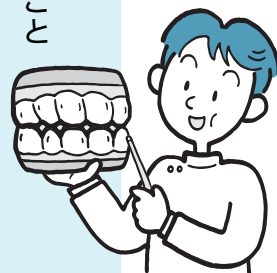



「消えた年金」問題  
年金記録の回復が早くなります

☎日本年金機構掛川年金事務所  
(厚生年金☎21-5524、国民年金☎21-5522)

次の基準に当てはまる方は、年金記録確認第三者委員会で審議することなく、年金事務所の調査で記録を回復できます。

1. 厚生年金 ~ 標準報酬月額のござんの疑い ~

・6か月以上さかのぼって標準報酬月額が引き下げられている記録が、事実に反していると疑われるなどの条件を満たす場合

2. 厚生年金 ~ 脱退手当金の誤った支給記録 ~

・昭和49年まで発行されていた厚生年金の被保険者証に、脱退手当金を支給した表示(脱)がないなどの条件を満たす場合  
・脱退手当金の支給日より前に、その計算基礎にされていない厚生年金の期間があるなどの条件を満たす場合

3. 国民年金 ~ 2年以下の記録もれ ~

・保険料納付記録がもれていると思われる期間が2年以下であって、そのほかの期間は納付済みであるなどの一定の条件を満たす場合

このほかにも、確定申告書の控えが残っている場合や、お勤めの事業所が廃止された後に厚生年金の加入記録がさかのぼって変更されている場合などの回復基準があります。

ご注意ください  
バスの車内事故防止のお願い  
☎静岡県バス協会  
(☎054-255-9281)

走行中に席を離れると、転倒など思わぬけがをする場合があります。

お降りの際は、バスが停留所に着いて完全に止まってから席をお立ち願います。また、バスは安全運転に徹していますが、やむを得ず急ブレーキを掛ける場合があります。満席のため、お立ちになってご利用いただく場合には、つり革や握り棒におつかまりください。

7月は強調月間  
「君の声を聴かせて」  
社会を明るくする運動  
☎社会を明るくする運動  
掛川市地区推進委員会  
(福祉課内・☎21-1140)  
fukusi@city.kakegawa.shizuoka.jp

わずらわしさから遠ざかろうとしないで、家族や友達のことを少し考えてみてください。私たちのできごとがきっとあるはず。一人ひとりがほんの少しでも「できること」を見つけましょう。それが犯罪や非行のない「明るい社会」への第一歩です。

催し物ガイド

二の丸美術館(☎62-2061)

入館料 / 小中学生100円(毎週土曜日は無料) 一般200円

8月21日(土)は県民の日のため入館無料  
子育て優待カードで入館料2割引  
休館日 / 毎週月曜日(祝日の場合は開館、翌日休館、7/5(月)~16(金)は、くん蒸・展示替えのため休館)

7/17(土)~8/29(日)  
鈴木コレクション近代日本画への誘い

横山大観、川合玉堂、速水御舟、前田青邨、竹内栖鳳など日本画壇の基盤を築いた近代日本画の巨匠たちの館蔵品を多数展示。見応えがあります。期間中、高校生以下は入館料が無料になります。夏休みにぜひ、地元の美術館所蔵の巨匠たちの作品を鑑賞し、感動してください。



吉岡彌生記念館(☎74-5566)

入館料 / 小中学生100円(毎週土曜日は無料) 一般200円(特別展は別料金)

子育て優待カードで入館料割引  
休館日 / 毎週月曜日と第4火曜日(祝日の場合は開館、翌日休館)

7/30(金)~10/11(月・祝)  
【特別展】からだのしくみを知ろう シリーズ「脳の発生のしくみ」  
【常設展】教育者としての吉岡彌生  
掛川市に生まれ、日本の女性医師の養成に大きな貢献をした彌生の生涯を、当時の医学書や写真などとともに紹介します。



アニメDVD「女子医学教育にかけた生涯~吉岡彌生物語~」より

ジュニアカートスクール  
とき: 7月24日(土)、8月7日(土)・28日(土)午前8時30分~午後0時30分  
ところ: つま恋カートコース(満水) 内容: 親子体験、スクール 対象: 小学生(身長制限あり)と親子体験はその親(定員: 親子体験20組、スクール20人) 参加料: 親子体験1500円、スクール10000円 持ち物: 露出の少ない服装 申込方法: 電話で申し込み ☎掛川総合スポーツクラブ事務局(☎61-1910)

盆踊り講習会  
とき: 7月17日(土)午後1時30分  
ところ: あすなる体育館(富部) 持ち物: 体育館シューズ、うちわ、タオルなど 参加無料。直接会場へ ☎掛川市文化協会(☎090-7911-1911)



伝言板

掛川駅木造駅舎保存寄附金  
ご支援をいただき  
ありがとうございます

☎企画調整課(☎21-1127)

6月15日現在、  
50件、8,112,849円  
になりました。

引き続き、みなさまのご支援をお願いいたします。寄附金は、直接現金をお持ちいただくか、お申出により送付する納付書で、お近くの金融機関からお振り込みください。

おしらせ

**平成22年度  
第3回行財政改革審議会**  
 ㊟企画調整課(☎21-1127)  
 kikaku@city.kakegawa.shizuoka.jp

とき 7月14日(水)午後7時~9時  
 ところ 市役所4階会議室1  
 傍聴の申込不要。直接会場へ  
 詳しくは、市ホームページ(<http://www.city.kakegawa.shizuoka.jp>)  
 をご覧ください。

**埋蔵文化財センター  
8月は土・日も公開します**  
 ㊟社会教育課(☎21-1158)  
 skyoiku@city.kakegawa.shizuoka.jp

とき 8月1日(日)~31日(火)  
 午前9時~午後5時  
 ところ 埋蔵文化財センター(千羽)  
 内容 展示の内容の一部入れ替え、市内から発見された「装身具」に関する遺物を、8月中は毎日公開します。  
 入場無料

**東海アクシス看護専門学校オープンキャンパス**

㊟㊟東海アクシス看護専門学校(☎0538-43-8111・FAX0538-43-8122)

とき 7月25日(日) 8月2日(月) 申込方法 電話、FAXまたはホームページ(<http://www4.tokai.or.jp/axis-ns/>)から申し込み  
 午前9時30分~正午  
 ところ 東海アクシス看護専門学校(袋井市)  
 内容 入試説明、模擬授業、施設見学、個別相談など  
 申込期限 7月20日(火) 7月26日(月)  
 対象 受験希望者

**国立海上技術短期大学校オープンキャンパス**

㊟㊟清水校(☎054-334-0922・FAX054-334-3400)  
 ㊟㊟波方校(☎0898-41-5278・FAX0898-41-5038)

とき・ところ  
 清水校: 7月24日(土)・9月4日(土)〔実習体験〕、10月16日(土)〔施設見学〕  
 波方校: 7月24日(土)・31日(土)〔実習体験〕、10月16日(土)〔施設見学〕  
 内容 練習船体験乗船、施設見学など  
 申込方法 電話、FAXまたはホームページから申し込み  
 ホームページ 清水校 <http://www.shimizu.mtea.ac.jp/>  
 波方校 <http://www.namikata.mtea.ac.jp/>

**7・8月は  
水難事故防止強化月間**  
 ㊟市民安全課(☎21-1131)  
 kotu-bosai@city.kakegawa.shizuoka.jp

水に親しむこれからの季節、海や川、プールなどでは、ちょっとした油断が水の事故につながります。  
 気象情報に十分注意し、危険な場所での水遊びを避けるなど、水難事故防止に心がけてください。

**オウム真理教  
犯罪被害者等給付金のご案内**  
 ㊟㊟静岡県警察本部犯罪被害者支援室  
 (☎054-271-0110)

オウム真理教による犯罪行為により被害を受けた方やご遺族に、給付金が支給されます。  
 対象 ・亡くなられた方  
 ・障害が残った方(既に亡くなられている場合はそのご遺族)  
 ・傷病を負った方(既に亡くなられている場合はそのご遺族)  
 申請期限 12月17日(金)

**平成22年度をもって  
「出生祝い金」を廃止します**  
 ㊟福祉課(☎21-1140)  
 fukusi@city.kakegawa.shizuoka.jp

市では、新たな市民の誕生の祝福と児童福祉の向上を目的に、第2子以降の出生に対して「出生祝い金」を支給してきました。

現在、国においては「子ども手当」制度が創設され、経済的支援が充実してきました。また、子どもの医療費に対する助成のニーズも大きいことから、「子ども医療費助成事業」の対象児童を拡充しました。このため、「出生祝い金」は平成22年度をもって廃止します。

平成23年3月31日までに出生されたお子さんまでは対象となります。

**後期高齢者医療制度の  
保険証更新のお知らせ**

㊟高齢者支援課(☎21-1196)  
 kourei-sien@city.kakegawa.shizuoka.jp

現在お使いの保険証(緑色)の有効期限は、7月31日(土)までです。新しい保険証(オレンジ色)は、7月下旬までに郵送しますので、記載内容をご確認のうえ、8月1日(日)からはオレンジ色の保険証をお使いください。

また、自己負担割合(1割または3割)は、平成21年中の所得によって決まりますので、前回と違う場合があります。

住民税非課税世帯の方を対象とした減額認定証も、有効期限が7月31日(土)までです。認定証をすでにお持ちの方のうち、対象者には8月中に市役所から新しい認定証を郵送します。

無効となった保険証などは、細かく裁断するなどして処分してください。

平成22年度の保険料は、平成21年中の所得をもとに算定し、8月上旬までに決定通知書を郵送します。

事業の詳細については、各連絡先にお問い合わせください。

**フラワーセラピー作品展**  
 とき: 7月9日(金)~11日(日) 午前10時~午後4時 最終日は午後3時まで  
 ところ: 生涯学習センターギャラリ(御所原) 内容: オーストラリアのワイルドフラワーを使った自由アレンジ作品や福祉施設での作品を展示 参加無料。直接会場へ ㊟: フラワーセラピー研究会・松下(☎72-2274)  
**ガラス器に油絵を描いてみよう**  
 とき: 8月7日(土)午後0時30分~4時 ところ: 資生堂アートハウス(下俣) 内容: 油絵の体験・制作 対象: 小学4年生~中学生10人(申込順) 参加料: 700円  
 申込方法: 7月13日(火)午前10時から電話で申し込み ㊟: 資生堂アートハウス(☎23-6122)  
**親子で楽しく性教育ワーク**  
 とき: 7月24日(土)午前9時30分  
 ところ: 掛川児童交流館(掛川) 内容: 親子で明るく性を学びましよう。対象: 小学3・4年生と保護者30組 申込方法: 電話、FAXで申し込み ㊟: ここにこ母親クラブ・越水(☎FAX249468)  
**童謡唱歌フェスティバル参加者募集**  
 とき: 10月23日(土) ところ: 美感ホール(亀の甲) 参加料: 学生無料、一般2000円 申込方法: 9月13日(月)までに生涯学習センター、美感ホール、大須賀中央公民館にある申込用紙を提出 主催: 掛川市文化協会 ㊟: 掛川合唱連盟(☎29-1356)



日曜日の発育発達相談

①保健予防課(☎23-8111)  
tokuiku@city.kakegawa.shizuoka.jp  
とき 7月25日(日)  
午前9時30分~10時30分受付  
ところ 徳育保健センター(御所原)  
内容 子育ては順調ですか。発育や発達、しつけ面など気になることがありましたら、お気軽にご相談ください。当日は、医師、心理相談員、発達相談員、保育士、栄養士、保健師などが個別に相談に応じます。  
申込方法 7月16日(金)までに電話で申し込み

7月のヘルシー商店街  
マッサージ体験

①商工労働観光課(☎21-1149)  
syoko@city.kakegawa.shizuoka.jp  
とき 7月10日(土)  
午前9時30分~正午  
ところ 連雀西交差点南側歩道  
内容 マッサージ体験(鍼灸師)、  
血圧・体脂肪測定、健康相談(保健師)、旬の食材レシピ紹介  
参加無料。直接会場へ

第28回くさぶえ夏の祭典

①社会福祉法人草笛の会  
(☎73-4665)  
とき 8月7日(土)午前10時~午後5時  
ところ 草笛の会施設内(菊川市)  
内容 チャリティーバザー、模擬店コーナーなど  
チャリティーバザーの提供品として、食品や生活用品などがありましたら、7月20日(火)までに草笛の会までお持ちいただくか、ご連絡ください。

災害時要援護者個別計画の更新を行います

①福祉課(☎21-1140)  
fukusi@city.kakegawa.shizuoka.jp  
市では、要援護者に関する情報の把握、伝達体制の整備や避難誘導の支援体制を確立するために、昨年、全地区で災害時要援護者避難支援個別計画の策定を推進しました。その結果、168の自治区で合計895人の計画が策定されましたが、障害や介護の程度、家庭の状況などの変化から新たに支援が必要な方について、本人の同意のもと、個別計画の作成・更新の作業を進めています。  
策定には、地域のみなさんご協力が不可欠であり、自治会(自主防災会)や民生委員・児童委員が中心となって進めておりますので、ご協力をお願いします。

「心の健康に関する意識調査」にご協力ください

①福祉課(☎21-1139)  
fukusi@city.kakegawa.shizuoka.jp  
市では、「自殺予防対策委員会」を設置し、予防対策について検討していますが、総合的な対策推進の資料とするための調査を実施します。  
この調査は、無作為に抽出し、無記名で行います。調査内容は、本調査以外の目的には利用しませんので、ご協力をお願いします。  
とき 7月  
内容 身体や心の健康状態、不安や悩み、自殺予防や相談に関する調査  
対象 20~80歳の市民3,000人  
調査方法 対象となった方には調査票を郵送します。調査票にご記入のうえ、同封の封筒で返信してください。

「掛川くらしのべんりノート」作成について

①(株)ゼンリン浜松支店  
(☎053-422-6201)  
②企画調整課(☎21-1128)  
hisyo@city.kakegawa.shizuoka.jp  
生活に便利な各種届け出・手続き、医療、福祉、防災などくらしに役立つ情報を1冊にまとめた「掛川くらしのべんりノート」の作成にあたり、市はゼンリンと協定を締結し、平成22年度版を協働で編集・発行することになりました。  
年内に、市内全世帯へ無料配布する予定です。

大切な自然を守りましょう

①静岡県くらし・環境部環境局  
自然保護課自然公園班  
(☎054-221-2545)  
②都市整備課(☎21-1150)  
tosikei@city.kakegawa.shizuoka.jp

御前崎遠州灘県立自然公園内では、優れた自然の風景地を保護するため、建物の建築や広告物の設置などが制限される場合があります。また、アカウミガメの産卵ふ化地やハマボウなどの海浜植生の保護のために、車両などの乗り入れを規制している地域があります。

貸金業法が大きく変わります

①金融庁総務企画局  
(☎03-5251-6811)  
6月18日に改正法が施行されました。年収の3分の1を超える額の新規借入れはできません。また借入れには、基本的に、年収の証明書類が必要です。  
金融庁ウェブサイト  
http://www.fsa.go.jp  
金融庁・金融サービス利用者相談室  
借入れや返済の悩みは、早めに相談を(☎0570-016-811)

親子農業体験教室  
とき 7月17日(土)午前8時30分  
ところ 生涯学習センター(御所原) 内容 大豆栽培豆料理、みそづくり体験など(全7回)  
対象 小学生と保護者20組 参加料:2500円(親代別) 申込方法:7月15日(木)までに電話で申し込み(☎:米倉☎23-1295)

竹の丸塾 浮世絵師が描いた日坂・小夜の中山・掛川  
とき 8月7日(土)午後2時~4時  
ところ 竹の丸(掛川) 内容 所蔵作品などについて魅力を伝えます。対象:一般25人 参加無料 申込方法:電話 FAXで申し込み(☎:竹の丸管理事務所☎:FAX 22-21122)

豊橋・豊川の史跡をたずねて歴史を学んでみませんか  
とき 8月8日(日)午前8時50分市役所正面玄関集合(午後4時) 内容:吉田城や旧東海道の歴史を学びます。定員:20人 参加料:500円 持ち物:筆記用具、昼食など 申込方法:7月12日(月)午前9時から電話で申し込み(☎:とはなにか学士会サークル歴史塾・榎村☎24-3815)

遺言・相続よろず無料相談  
とき 7月29日(木)午後1時~  
ところ 生涯学習センター第1会議室(御所原) 内容:無料相談  
申込方法:電話で申し込み(申込順) ①NPO法人相続アドバイザー協議会☎0120-415112

伝言板

8月の精神保健福祉総合相談(予約制) とき:8月24日(火)午後1時~2時30分 ところ:西部健康福祉センター掛川支所(☎22-3263)

催し物・教室

山王荘まつり

☎ 老人福祉センター山王荘 (☎72-5370)

とき 7月28日(水)・29日(木)
午前9時30分～午後3時30分
(29日(木)は午後2時まで)
ところ 山王荘(大坂)
内容 芸能発表(舞踊・民謡・カラオケ・童謡・ハーモニカ・手品・体操など)
作品展示(編物・つるし雛・習字・絵手紙・手芸小物・写真・碑文谷彫・折り紙など)
模擬店(焼きそば・パン・かき氷・手芸品)
体験コーナーなど

高齢者の生きがいと健康づくり事業
山王荘初心者向け講座

☎ 老人福祉センター山王荘 (☎72-5370)

ビリヤード教室

とき 9月3日・17日の金曜日
10月1日・15日・29日の金曜日
午前9時30分～11時30分
ところ 山王荘(大坂)
対象 市内在住60歳以上の方10人
参加無料

パソコン教室

とき 9月2日(木)・3日(金)
午前10時～午後4時
ところ 山王荘(大坂)
対象 市内在住60歳以上の方8人
(文字入力などが初めての方)
参加無料

オカリナ教室

とき 8～12月の第4水曜日
午前9時30分～11時30分
ところ 山王荘(大坂)
対象 市内在住60歳以上の方20人
参加無料ですが、規定のオカリナが必要のため7,000円実費負担あり
申込方法 7月12日(月)午前9時から電話で申し込み

大須賀中央公民館事業

☎ 大須賀中央公民館 (☎48-1012)

映画上映会「おとうと」
(主演:吉永小百合、笑福亭鶴瓶)

とき 8月4日(水)
午後2時～、午後7時～の2回
ところ 大須賀中央公民館ホール(西大淵)
定員 630人/回
入場整理券 200円(公民館事務室で販売中、月曜休館日)

ガーデニング教室(第1回)

「涼を楽しむ、こけ玉作り」

とき 8月7日(土)午前9時30分～11時
内容 暑い時期でも緑を楽しめる「こけ玉」を作ります(第2回は12月「クリスマス寄せ植え」、第3回は2月「野草のプリザーブド」を予定)

講師 野中信子さん

対象 一般20人

参加料 1,500円(材料費含む)

持ち物 手袋(必要な方)

お菓子作り教室(第1回)

「夏のデザート」

とき 8月8日(日)午前9時～11時30分
内容 ヨーグルトチーズケーキ&パンナコッタ(第2回は10月、第3回は12月を予定)

講師 村松奈央子さん

対象 一般12人

参加料 1,700円(材料費含む)

持ち物 エプロン、三角きん、ふきん
託児あり、200円/人

ところ 大須賀中央公民館(西大淵)
申込方法 7月10日(土)から電話で申し込み

プールを一般開放します

☎ NPO法人掛川体育協会 (☎62-6336)

とき・ところ 7月20日(火)～8月31日(火)安養寺公園プール
7月20日(火)～8月22日(日)大東プール
7月24日(土)～8月22日(日)大須賀海洋センタープール

豊かな自然の中で楽しいひとときを

果樹公園フェア

☎ 都市整備課(☎21-1150)
tosikei@city.kakegawa.shizuoka.jp

とき 8月7日(土)午前9時～11時
(午前8時45分～受付)

ところ 森林果樹公園(下俣)

内容 ナシのもぎ取り体験(親子約50組・申込順)をはじめ、クラフト教室など楽しいイベントが盛りだくさんです。
参加無料。直接会場へ

ニーハオ!上海・浙江「ふじのくに3776友好訪中団」に参加しよう!

☎ 静岡県文化・観光部空港利用政策課 (☎054-221-3347)

☎ 富士山静岡空港利用促進協議会事務局 (☎054-252-8161)

県では、上海万国博覧会開催に合わせ、静岡空港を利用し、浙江省へ3,776人+の訪問を目指しています。
富士山静岡空港利用促進協議会では、浙江省宿泊割引キャンペーンを実施していますので、ぜひご参加ください。
対象 5月1日(土)～10月31日(日)に富士山静岡空港の上海定期路線を発着利用し、浙江省へ1泊以上予定の方
割引額 3,000円/人
(30歳以下の方は5,000円/人)



あいあい学園夏祭り

☎ 社会福祉法人掛川芙蓉会 (☎24-6874)

とき 7月31日(土)午後6時～8時
(雨天時は午後6時～7時30分)

ところ あいあい学園(坂沢)

内容 出店、盆踊り、花火など

対象 どなたでも

夏のおはなし会

とき: 8月3日(火)午前10時～11時40分
ところ: 中央図書館掛川
内容: ストーリーテリング(素話)楽しい話を語ります。
対象: 幼稚園年中～大人
参加無料。直接会場へ。
たね掛川・大橋(☎21-6500)

ドキュメンタリー映画

「ミッパチの羽音と地球の回転」上映会
とき: 7月10日(土)午前10時～午後2時
午後6時15分～ところ: 生涯学習センター(御所原)
入場料: 前売り(一般のみ)800円、当日一般1100円(中高生500円)
「ミッパチ」上映プロジェクト・藤田(☎090-7950-8901)

掛川の伝統工芸品葛布ができるまで

葛布体験講座(葛半(織維)を作る)
とき: 7月24日(土)午前8時30分～11時
市役所正面玄関集合(午後2時)
内容: 雑草のクズから葛芋を取り出します。
対象: どなたでも20人(申込順)
持ち物: 昼食、せんていバサミ、汚れてもよい服装
参加料: 500円
申込方法: 電話、FAXで申し込み
☎: 達人に学び伝える会・村松(☎FAX 23-2514)

ピューティーウオーク

とき: 8月1日(日)午前10時～11時
ところ: さんりー(大池)
内容: バレエの基本姿勢を身に付けシエイブ!
対象: 女性30人
申込方法: 7月23日(金)までに電話で申し込み
☎: ADCスタジオ(☎090-2182-3210)

事業の詳細については、各連絡先にお問い合わせください。





## 催し物・教室

## 「ママとクッキング」



㊤㊤保健予防課(☎23-8111)  
tokuiku@city.kakegawa.shizuoka.jp

とき 8月25日(水)・26日(木)  
午前9時30分～正午  
ところ 徳育保健センター(御所原)  
内容 親子でいっしょに楽しく調理  
実習を行います。  
対象 4歳児と保護者14組/日  
(応募多数のときは抽選)  
参加料 400円/組(材料費)  
申込方法 7月23日(金)必着で、往復  
ハガキ(往信用に希望日・住所・電話  
番号・子どもと保護者の氏名、返信  
用に住所・氏名を明記)で申し込み  
(〒436-0068御所原9-28)

## 地域手話講習会

㊤㊤福祉課(☎21-1139)  
fukusi@city.kakegawa.shizuoka.jp

とき・ところ  
昼の部 7月30日、8月6日・13日  
の金曜日 午後1時30分～3時(全3回)  
大東支所4階会議室  
夜の部 7月30日、8月6日・13日  
の金曜日 午後7時30分～9時(全3回)  
大須賀支所ミーティングルームなど  
対象 小学生以上10人/会場(申込順)  
申込方法 電話で申し込み  
参加無料

## 掛川納涼まつり



㊤㊤商工労働観光課(☎21-1149)  
syoko@city.kakegawa.shizuoka.jp

とき 7月31日(土)～8月1日(日)  
午後6時～8時50分(小雨決行)  
ところ 掛川駅北商店街  
内容 商店街が歩行者天国になり、  
路上ライブ、カフェテリア、フ  
リーマーケット、チャレンジゲ  
ームなどイベント盛りだくさん!家  
族や友達と夏の暑さを吹っ飛ばし  
ましょう!

## スポーツ障害予防教室

㊤㊤社会教育課(☎21-1159)  
skyoiku@city.kakegawa.shizuoka.jp

とき 8月4日・11日・18日の水曜日  
午後7時～9時  
ところ 市立総合病院リハビリテーション室  
内容 スポーツ障害を予防するた  
めのトレーニングや体作り、メカニ  
ズムについて理解を深めます。  
対象 小学生以上20人  
参加料 100円(保険料)  
持ち物 筆記用具、下敷き、バスタオル4枚  
申込方法 電話で申し込み

災害ボランティア  
コーディネーター養成講座

㊤㊤静岡県ボランティア協会  
(☎054-255-7357)

とき・ところ 10月・浜松総合庁舎  
(浜松市中区)12月・森町文化会館  
内容 ボランティア拠点の運営など  
について学びます(1講座3日間)  
対象 3日間参加可能で、修了後は関  
係機関と協力して活動できる方  
40人/会場  
申込方法 7月24日(土)までに電話で  
申し込み  
参加無料

男女共同参画のための  
研究と実践の交流推進フォーラム

㊤㊤ネットワークかけがわ事務局  
(生涯学習まちづくり課内)  
☎21-1129)  
tiiki@city.kakegawa.shizuoka.jp

とき 8月27日(金)～29日(日)の2泊3日  
ところ 国立女性教育会館「ヌエック」  
(埼玉県)  
定員 15人(申込順)  
参加料 実費(宿泊費、食費)  
交通手段は小型マイクロバスを予定  
申込方法 7月23日(金)までに電話、  
Eメールで申し込み

## 親子で環境を学ぼう!



㊤㊤環境資源ギャラリー  
(☎23-2273)

## 親子廃油せっけん作り方教室

とき 7月31日(土) 午前9時～正午  
ところ 環境資源ギャラリー(満水)  
内容 廃油のリサイクルによる固形  
せっけん作りと施設見学  
対象 親子20組(応募多数のときは抽選)  
参加料 100円/人(保険料)  
申込方法 7月23日(金)までに電話  
で申し込み

## 親子環境・エネルギー教室

とき 8月8日(日)  
午前9時30分～11時30分  
ところ 環境資源ギャラリー(満水)  
内容 身近なエコライフ教室、ペット  
ボトルの風力発電作りと施設見学  
対象 親子20組(応募多数のときは抽選)  
持ち物 ふた付きペットボトル(500ml)  
2本、はさみ、カッター、飲み物  
申込方法 7月30日(金)までに電話  
で申し込み  
参加無料

## 生涯学習アドバイザー講座

## ペーパークラフト

## 「卓上モビール作り」

㊤㊤生涯学習アドバイザー室  
(生涯学習センター内)  
☎・FAX24-6265)  
mentor@pub.kakegawa-net.jp

とき 7月30日(金) 午後1時30分～  
ところ 生涯学習センター(御所原)  
内容 色画用紙などを使って小さめ  
のモビールを作ります。  
対象 一般10人(応募多数のときは抽選)  
参加料 300円(材料費、保険料)  
持ち物 はさみ、カッター、色鉛筆など  
申込方法 7月12日(月)までに電話、  
FAXまたは来室(午前9時30分～  
午後4時)で申し込み

## 献血

とき:8月17日(火) 午前9時30分～11時50分、午後1時～4時  
ところ:市役所北側駐車場  
200ml・400mlの献血にご協力をお願いします。身分証明書(運転免許証や保険証など)をお持ちください。㊤福祉課(☎21-1140)

## 伝言板

## 杖道受講者募集

ところ:市内公共施設 内容:  
日本の伝統武道である杖を通して  
自分を見つめてみませんか。対  
象:50歳以下の方 参加料:実費  
(施設使用料など) ㊤中遠武道  
クラブ・松浦(☎090・9224・  
4123)

## シニア健康ボウリング教室

とき:7月13日(火)～8月10日(火)  
の毎週火曜日 午後1時30分～3時  
30分(全5回) ところ:掛川毎日  
ボウル(領家) 内容:ボウリング  
を健康に役立てませんか。対象  
:50～70歳の初心者40人(申込順)  
参加料:500円5回分・貸し  
靴代は別) 申込方法:電話、FA  
Xで申し込み ㊤掛川毎日ボウ  
ル(☎22・0025・FAX22・16  
71)

## 日本刺しゅう体験教室

とき:7月25日(日) 午後1時～4  
時 ところ:本郷地区 内容:桜  
の柄を実際に刺します。定員:  
20人(申込順) 参加料:1000  
円 申込方法:7月10日(土)まで  
電話で申し込み ㊤末声(☎09  
0・3559・7831)

## 掛川市将棋大会

とき:7月30日(金) 午前9時受付  
ところ:たまり(な満水) 対  
象:市内在住のおおむね60歳以上  
の方、クラブ会員 参加料:15  
00円 申込方法:電話で申し込  
み ㊤佐藤(☎22・3805)

# 募集

## 体育指導委員募集

① ② 社会教育課 ☎21-1159 )  
skyoiku@city.kakegawa.shizuoka.jp

主な役割 レクリエーション・ニュー  
スポーツの普及、スポーツ実技指導  
や市教育委員会関連事業への協力  
(新茶マラソンなど)

主な活動 スポーツ障害予防教室、各種  
教室・大会の主催、講師派遣事業など  
対象 心身ともに健康でスポーツ指  
導に興味がある成人男女  
報酬 市の規定による  
応募方法 電話で応募(随時受付)

## 夏季プールアルバイト募集

① ② NPO法人掛川体育協会  
(☎62-6336)

期間 7月20日(火)~8月31日(火)  
募集施設 安養寺運動公園プール  
(淡陽) 大東プール(国安) 大須  
賀海洋センタープール(沖之須)  
さんりーな(大池)  
勤務時間 午前8時30分~正午  
午後0時30分~4時 午後4時30  
分~8時30分 午前8時30分~10時  
職種 プール受け付け、監視業務  
応募資格 高校生以上の方(高校生は学  
校の許可が必要・夜間不可)  
監視業務は25m以上泳げる方  
応募方法 電話で応募(応募順)

## 放送大学10月生募集

① ② 放送大学静岡学習センター  
(☎055-989-1253)

内容 放送大学は、テレビなどの放送を  
利用して授業を行う通信制の大学で  
す。心理学・福祉・経済・歴史・文学・自  
然科学など幅広い分野を学びます。  
出願期限 8月31日(火)  
電話またはホームページ(<http://www.ouj.ac.jp>)から資料請求で  
きます。

# 催し物・教室

## 浜松医科大学公開講座

① ② 浜松医科大学学務課  
(☎053-435-2210)

とき 7月24日・31日、8月7日・  
21日・28日の土曜日  
午後2時~4時(全5回)  
ところ 浜松医科大学講義実習棟  
(浜松市東区)  
内容 「続・「がん」とともに生きる」  
対象 社会人、学生250人  
受講料 6,200円(5回分)  
申込方法 7月9日(金)までに来校ま  
たは受講料分の郵便普通為替、返信  
用封筒(80円切手を貼付)受講申  
込書を郵送(〒431-3192浜松市東  
区半田山一丁目20-1)で申し込み

## マリンスポーツイベント

① ② NPO法人掛川市体育協会  
(☎61-1910)

海の日マリンフェスティバル  
とき 7月19日(月・祝)午前9時~午後3時  
ところ 掛川B&G海洋センター艇庫(大池)  
内容 カヌー体験、ヨット遊覧、大池  
の自然観察など  
大東マリンスポーツわくわく体験会  
とき 8月1日(日)午前9時~午後3時  
ところ 大東B&G海洋センター艇庫(国安)  
内容 カヌー、ウィンドサーフィン、  
ロボット体験など  
参加無料。直接会場へ

## 男女共同参画タウンミーティング 参加者募集

① ② 静岡県男女共同参画課  
(☎054-221-3363)

とき 8月17日(火)午後1時30分~3時  
ところ 浜松総合庁舎(浜松市中区)  
内容 第2次静岡県男女共同参画基本  
計画策定に関する意見交換  
定員 20人(申込順)  
申込方法 電話で申し込み  
参加無料

## トランポピクス教室

8~9月「あやめコース」  
① ② 市トランポピクス指導会 ☎22-2535 )  
③ 社会教育課 ☎21-1159 )  
skyoiku@city.kakegawa.shizuoka.jp

とき・ところ(全7回)  
昼コース(各1時間15分)  
あいり~な教室(総合福祉セン  
ター)毎週月曜日午前10時~  
徳育教室(徳育保健センター)  
毎週水曜日午前9時~と午前10時35分~  
夜コース(午後7時30分~8時45分)  
西南郷教室(西南郷生涯学習セン  
ター)毎週月曜日 あいり~な教室  
(総合福祉センター)毎週火曜日 城  
北教室(旧城北保育園)毎週水曜日  
大須賀教室(大淵農村環境改善センター  
アイク)毎週水曜日 千浜教室(千浜  
農村環境改善センター)毎週木曜日  
対象 18歳~高齢者各教室30人(申込順)  
参加料 3,500円(保険料含む)  
申込方法 往復ハガキに、教室名、住  
所、氏名、年齢、電話番号を明記し、市  
トランポピクス指導員会事務局(〒  
436-0073金城115・柴田)へ郵送

## 糖尿病患者オリーブの会

① ② 市立総合病院経営企画課  
(☎22-6211)

とき 7月18日(日)午前10時受付  
ところ 市立総合病院サロン講義室  
内容 同じ悩みを持った方と楽しく  
話しましょう。  
対象 糖尿病患者またはその家族  
申込方法 7月16日(金)までに電話  
で申し込み  
参加無料

## 掛川・遠州灘砂の祭典

① ② 砂の祭典実行委員会  
(大東町商工会内・☎72-2701)

とき 8月1日(日)午前8時~午後3時  
ところ 大東温泉シートピア東側  
ビーチスポーツ公園周辺  
内容 ビーチバレー大会、投げ釣り  
大会、写真撮影会、砂の造形、  
ウィンドサーフィン教室など

事業の詳細については、各連絡先にお問い合わせください。

みんなで歌おうフォークソング  
とき: 7月10日(土)午後6時30分  
8時30分 ところ: 文化会館シ  
オーネ小ホール(大坂) 内容: 生  
バンドの演奏でフォークソングを  
歌いませんか。参加料: 500  
円 持ち物: 楽譜のコピー4枚  
申込方法: FAXで申し込み ③  
長谷川(☎FAX 480688)  
中高生との赤ちゃん  
ふれあい交流事業離乳食講座  
とき: 7月31日(土)午前9時30分  
正午 ところ: さくらぎこども  
館(家代) 対象: 離乳食を食べて  
いる赤ちゃん、出産を控えている  
方 持ち物: エプロン、三角き  
ん、すり鉢、すりこぎなど 申込  
方法: 電話で申し込み ④: さく  
らぎこども館(☎225105)  
就職を目指す職業教育講座  
とき・ところ: 7月26日(月)~6  
か月間・TAP掛川本館(掛川)  
8月2日(月)~3か月間・大須賀  
校(横須賀) 8月10日(火)~3か月  
間・掛川西校(下垂木) 内容: 基  
礎演習・ITスキルなど無料で受講  
できます(テキスト代は有料) ⑤  
タツブ(株)(☎611777)、ハ  
ローワーク掛川(☎224185)  
親子で楽しむ読み聞かせ  
「ひまわりの夏のおたのしみ会」  
とき: 7月31日(土)午後1時30分  
ところ: 中央図書館会議室(掛  
川) 内容: 大型紙芝居や手品など  
対象: 幼児・小学校低学年と保  
護者 参加無料 ⑥: よみかかせ  
人形劇会「ひまわり」・鈴木木(☎23  
4457)



# 募集

## 市営住宅入居者募集

㊤㊤都市整備課(☎21-1154)  
tosikei@city.kakegawa.shizuoka.jp

募集団地 和田(1戸)、吉岡(1戸)、大池第4(1戸)、大池第5(1戸)、大池第6(1戸)、原川(3戸)、三俣(1戸)、沢上(1戸)、原谷第2(4戸)  
入居予定日 10月1日(金)  
受付期間 7月15日(木)~30日(金) 午前9時~午後5時(土・日・祝日を除く)  
申込書の配布・受付 市役所3階都市整備課および大東支所農産建設係  
申込資格 からすべてに該当する方同居する親族のある方住宅に困窮している方税金を滞納していない方近隣市町在住の親族で、連帯保証人が2人いる方暴力団員でない方政令で定める収入基準に該当する方(一般世帯は月額所得158,000円以下)  
入居者の決定 応募多数のときは抽選(抽選予定日8月5日(木))  
家賃 収入に応じて決定

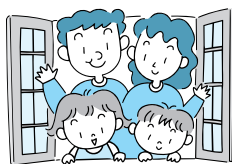

## 自衛官募集

㊤㊤自衛隊静岡地方協力本部  
袋井地域事務所  
(☎0538-43-3717)

募集種目 自衛官候補生 一般曹候補生 航空学生  
応募資格 18歳以上27歳未満の方  
18歳以上21歳未満の方  
(いずれも見込みを含む)  
試験日 9月18日(土)・25日(土)  
9月18日(土) 9月23日(木・祝)  
応募期間 8月1日(日)~9月10日(金)

## 掛川市立総合病院 助産師・看護師募集

㊤㊤市立総合病院経営企画課(☎22-6211)

職種 助産師・看護師  
採用予定人員 30人程度  
受験資格 昭和35年4月2日以降に生まれた方で、助産師・看護師の有資格者(平成23年5月末日までに資格取得見込み含む)  
試験日・会場 8月7日(土) 掛川市立総合病院  
申込書請求方法 市立総合病院経営企画課へ直接請求するか、市ホームページ(<http://www.kakegawa-hsp.jp/>)「掛川市立総合病院 求人案内」からダウンロードしてください。なお、郵送(〒436-8502杉谷南一丁目1-1)により請求する方は、返信用封筒(120円切手を貼付、返信先を明記)を同封してください。  
申込方法 8月2日(月)までに、市立総合病院経営企画課へ直接提出するか(午前8時15分~午後5時、土・日・祝日は除く)郵送で申し込み(当日消印有効)  
助産師・看護師採用に関する説明会を、7月10日(土)午後1時から病院内にて予定していますので、希望者は事前にお問い合わせください。  
受験できない方 地方公務員法第16条の欠格条項に該当する方

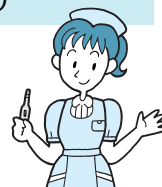

## あなたの手で魅力ある成人式を! 平成23年成人式実行委員募集

㊤ 社会教育課(☎21-1157)  
skyoiku@city.kakegawa.shizuoka.jp

掛川市の成人式は、実行委員会が企画・運営を行います。平成23年1月9日(日)に開催する成人式を自分たちの手で盛り上げたいと思う方、ぜひご応募ください。一生に一度の成人式、実行委員として参加すれば、より思い出に残ることまちがいないです!

応募資格 平成2年4月2日~平成3年4月1日生まれで、掛川市成人式に出席を予定されている方  
活動内容 成人式の企画、当日の運営など  
活動期間 9月~平成23年1月  
応募方法 8月13日(金)までに各区域担当課へ電話で応募  
掛川区域 ☎21-1157(社会教育課)  
大東区域 ☎72-1121(社会教育課 南部社会教育係)  
大須賀区域 ☎72-1121(社会教育課 南部社会教育係)

掛川市成人式は、市内3会場で行う予定です。  
掛川区域 生涯学習センター(午前10時30分~正午)  
大東区域 文化会館シオーネ(午後0時30分~2時)  
大須賀区域 大須賀中央公民館(午後2時~3時30分)



明かりを消して、静かな夜を眺めてみませんか?

全国一斉「CO<sub>2</sub>削減/ライトダウンキャンペーン」に賛同し、掛川城天守閣のライトダウンを行います。

とき:7月7日(水)午後8時~  
㊤ 生涯学習まちづくり課 ☎21-1129

## 宅地内の水道修理の連絡先(土・日・祝日)

宅地内の水道修理は有料です。㊤ 水道部(☎27-0711)

北 部(掛川区域)		
8/ 1(日)	(株)トダックス	(☎26-2161)
7(土)	松田配管工業(株)	(☎26-3261)
8(日)	シンワ設備(株)	(☎24-3322)
14(土)	(株)トダックス	(☎26-2161)
15(日)	(有)諸星配管	(☎22-2975)
21(土)	シンワ設備(株)	(☎24-3322)
22(日)	(株)掛川水道設備	(☎24-8055)
28(土)	(有)諸星配管	(☎22-2975)
29(日)	(有)松井管工	(☎23-0581)

南 部(大東・大須賀区域)		
8/ 1(日)	(有)浅岡管興	(☎48-4221)
7(土)	(有)三久配管	(☎72-5030)
8(日)	網取管興	(☎48-2004)
14(土)	(有)静管興業	(☎72-4705)
15(日)	(有)土屋設備	(☎48-2093)
21(土)	(有)豊設備	(☎72-5630)
22(日)	(有)大澄設備	(☎48-4476)
28(土)	(有)星友総合設備	(☎74-4446)
29(日)	(有)渥美管興	(☎74-2208)

# 募集

大東温泉シートピアたご揚げ大会

とき 7月25日(日) 午前9時~午後3時(雨天中止)  
ところ 大東温泉シートピア周辺 (大東温泉シートピア ☎72-1126)

## 「掛川4Hクラブ」会員募集

①農林課 ☎21-1147  
norin@city.kakegawa.shizuoka.jp

内容 市内の農業経営者と農業後継者で組織し、研修や視察を通して交流を深めます。

対象 おおむね35歳までの男女(新規就農者や農業に興味のある方も可)

応募方法 電話で応募



はちまるにいまる

## 8020コンクール参加者募集

①保健予防課 ☎23-8111  
tokuiku@city.kakegawa.shizuoka.jp

内容 80歳以上で、ご自分の歯が20本以上ある方を募集します。最優秀の方は、来年1月22日に掛川市で開催される「8020推進・静岡県大会」で表彰されます。

応募方法 7月26日(月)までに小笠掛川歯科医師会会員の歯科医院に応募詳しくは、最寄りの歯科医院にお問い合わせください。

## 「地域猫」活動地区募集

①環境政策課 ☎21-1145  
kankyo@city.kakegawa.shizuoka.jp

内容 掛川猫サポーター倶楽部では、野良猫でお困りの地区に、不妊去勢手術費用の一部を補助します(上限10万円)。

対象 市内の1区画(応募多数のときは審査)

応募方法 7月15日(木)までに環境政策課へ電話で応募

応募後、掛川猫サポーター倶楽部と協議し決定します。

### 掛川猫サポーター倶楽部の紹介

平成18年度掛川市市民活動団体推進モデル事業、県コミュニティ活動などを通して、地域猫と人との共存を目指し活動しています。



市の3つの日本のまちづくりの1つ「健康医療日本一」推進事業、「歯の健康チェックデー」取材しました。会場内では、関係者のご支援で行われた歯科健診、フッ素塗布、ブラッシング指導などに多くの親子連れが参加し大盛況。歯や口の健康は、食事や生活リズムなどの生活習慣へつながっているのだと再認識した。取材でした。(飯)



## 平成22年度 静岡県 下水道排出設備工事 責任技術者試験

①下水整備課 ☎21-1170  
gesui@city.kakegawa.shizuoka.jp

試験日 10月20日(水)  
試験会場 アミューズ豊田(磐田市)など  
受験資格 20歳以上で学歴に応じた実務経験を有する方  
願書配布 7月1日(木)から掛川浄化センター管理棟1階下水整備課で配付  
申込期間 7月20日(火)~8月2日(月)  
受験手数料 4,000円  
事前講習会も開催します。

## 静岡県の魅力発見 文化資源と文化的景観募集

①静岡県文化政策課 ☎054-221-2252  
②静岡県都市計画課 ☎054-221-3062

内容 「おすすめ文化資源」「すぐれた景観(静岡県景観賞)」「改めたい景観」について、みなさんの声を静岡の魅力として発信します。  
応募方法 7月20日(火)までに応募用紙を提出(当日消印有効)詳しくは、文化政策課、都市計画課へお問い合わせください。

## 障害者雇用促進セミナー 参加企業募集

①NPO法人静岡福祉総合支援の会 空と大地と ☎054-622-6009

とき 7月23日(金) 午後1時30分~3時30分  
ところ 浜松労政会館第3会議室(浜松市中区)  
内容 障害者雇用のポイント、助成金や支援機関の活用について、実際に障害者を雇用している企業の人事担当者からお話をいただきます。  
定員 20社程度  
応募方法 電話で応募 参加無料

## 身体障害者福祉協会会員募集

①福祉課 ☎21-1139  
fukusi@city.kakegawa.shizuoka.jp

内容 グラウンドゴルフ大会、フライングディスク大会、情報交流会、施設視察、補装具・日常生活用具展示会、医療や介護サービスの相談などを行っています。

対象 身体障害者手帳をお持ちの方  
問い合わせ 掛川区域 西尾隆司 ☎23-2972  
大東区域 大倉勝三郎 ☎72-4260  
大須賀区域 大石光行 ☎48-4443

## 地域共生プランを考える 市民委員会委員募集

①生涯学習まちづくり課 ☎21-1129・FAX21-1164  
tiiki@city.kakegawa.shizuoka.jp

内容 国籍の異なる人々が文化的違いを認め合い、対等な関係を築こうとしながら「共に生きていくこと」について、提言や啓発活動をしていただきます。

募集人数 5人  
応募資格 市内に在住する満18歳以上で、掛川市の委員などを2機関以上兼務していない方  
任期 平成23年3月31日まで  
応募方法 7月23日(金)必着で、申込書と小論文(「外国人との共生に関して市政に望むこと」1,000字以内)を直接提出するか、FAX、郵送(〒436-8650長谷一丁目1-1)またはEメールで応募  
選考方法 書類選考  
申込書は、生涯学習まちづくり課または支所地域振興係で受け取るか、市ホームページから入手してください。提出書類は返却しません。

## ごみの休日受け入れ

①環境資源ギャラリー ☎23-2273  
とき 8月14日(土)・22日(日) 午前9時~11時30分

粗大ごみの地区回収 ①環境政策課 ☎21-1145  
とき 8月24日(火) 午前9時30分~11時30分  
ところ 文化会館シオーネ駐車場(大坂)

## 飼えなくなった犬・猫の引き取り

とき 8月6日(金)・26日(木) 午前10時30分~11時  
ところ 西部健康福祉センター掛川支所(金城)

引き取りに出す前に、市役所2階環境政策課 ☎21-1145 の前にある「ポッチとニャンチの愛の伝言板」をご利用ください。

## 編集後記

広報かけがわ6月号の募集(22ページ)に掲載した「掛川駅木造駅舎保存寄附金」の記事に誤りがありました。訂正してお詫びいたします。寄附金に対する優遇措置

「誤」個人については、5,000円を超える寄附金額について所得税と住民税の控除があります。

「正」個人については、所得税は2,000円、住民税は5,000円を超える寄附金額について控除があります。



## 5/30 水害に備えて 災害時の体制や技術を確認

台風などの水害に備えて、菊川河口で水防演習が行われました。これは、演習を通して、作業技術の向上と精神の高揚を図り、関係機関との連携を密にし、水防体制を強化しようと毎年実施されているもの。参加した市水防団や消防署職員は、大型台風の上陸を想定し、水防工法訓練や水難事故に対応するための救助訓練を行いました。



ロープワークを演習する水防団員

## 5/31 自分たちにできることを ボランティア活動を学ぶ

ボランティアの意味や社会性を身に付けてもらおうと、大須賀中学校でボランティア講座が行われました。この講座は、静岡県事業の一環として、市教育委員会が市内南部地区の中学生を対象に今年初めて行うもので、今年度1回目。講師の神谷尚世さん(NPO法人ポレポレ)から、ボランティア活動を通して自分たちに何ができるかを学びました。



ボランティアの大切さを話す神谷事務局長

## 6/27 お茶のおいしさ味わって 地元新茶を学校・施設へ

たくさんの市民に地元掛川の新茶のおいしさを知ってもらおうと、新茶の贈呈が行われました。6月2日にはJA遠州夢咲大城茶業委員会から30団体へ、7日には掛川茶振興協会から78団体へ贈られ、市内の保育園、幼稚園、小中学校、福祉施設などでおいしいお茶が飲まれます。



新茶を贈呈する大城茶業委員会

## 6/15 平成25年春の開院目指して 新病院市民説明会

建設準備が進められている新病院の市民説明会が、生涯学習センターで開催されました。新病院長に内定している名倉英一掛川市立総合病院長から、新病院への思いや担うべき機能について、また掛川市・袋井市新病院建設事務組合事務局から、新病院の具体的な機能や現在進めている基本設計の概要について説明がありました。



概要について説明がありました。

◀市民からの質問に答える松井市長(中央)

## 6/15 冷たい水が気持ちいい! 待ちに待ったプール開き

大淵幼稚園で、プール開きが行われました。先生からプールに入るときの注意や準備体操の指導を受けた後、早速プールへ。最初は冷たい水に戸惑っていた園児たちも、慣れるにつれて元気いっぱい。水しぶきの中で大きな歓声をあげながら、水中かけっこやフラフープくぐりなど水遊びを満喫しました。



「フラフープくぐり」に挑戦する園児

## 6/16 「もったいない」思いから 知恵と工夫で再生製品へ

廃材などを再利用して作られた環境配慮製品の市内普及を目的に、「かけがわエコプレミアム認定式」が行われました。今回は、廃材から作ったちりとり、プランター、雨水タンクの4製品を認定。「もったいない」から生まれ変わった製品と環境への意識が、今後、市民へ広がっていくことが期待されます。



認定を受けた2個人と2事業者▶

市の人口(6月1日現在)	住民基本台帳による登録人口	115,445人(前月比 - 22人)	男 57,596人	女 57,849人	世帯数 38,614
	外国人登録による人口	4,387人(前月比 - 42人)	男 2,170人	女 2,217人	世帯数 2,085
	合計	119,832人(前月比 - 64人)	男 59,766人	女 60,066人	世帯数 40,699



# 小笠医師会管内 医療機関診療案内

受診前に連絡を!

すべての受診の際には、必ず医療機関に電話連絡してください。

受付時間は各医療機関で異なりますので、直接ご確認ください。

## 小笠医師会 掛川医療センター 急患診療室 診療案内(救急診療のみ)

[住所]	掛川市御所原9番2号	[診療日]	平日夜間、日曜・祝日、年末年始
[電話]	☎61-1299	[診療時間]	平日夜間 19:00~22:00(受付 21:30まで) 日曜・祝日 9:00~17:00(受付 16:30まで) 年末年始 10:00~16:00(受付 15:30まで)
[診療科目]	内科、小児科 外科(日曜・祝日、年末年始のみ)		

広報かけがわ H22.7

抜き取ってご利用ください。

### 掛川市(掛川区域)

「平日夜間」の欄に ...17:00以降診療可能(診療開始・終了時間は各医療機関で異なります。)  
「土午後」の欄に ...13:00以降診療可能(診療開始・終了時間は各医療機関で異なります。)

No.	平日夜間 土午後	医療機関名	診療科目	所在地・電話番号	診療時間	休診日
1		足立耳鼻科クリニック	耳・ア・小	七日町60-1 ☎61-7100	[平日] 8:30~12:15 水は12:30まで 14:30~18:00	[土] 8:30~13:00 水・土午後 日・祝日
2		あつみクリニック	リウ・整 リハ・眼	矢崎町3-4 ☎62-1234	[平日] リウ・整・リハ 8:30~11:30 15:00~18:00 眼 9:30~11:30 16:00~18:00	[土] リウ・整・リハ 8:30~11:30 リウ・整・リハ 水・土午後 日・祝日 眼 月・水・金・土午後 日・祝日
3		家代の里クリニック	内・神内 外・リハ	家代の里2-1-1 ☎61-3000	[平日] 8:30~12:00 15:30~19:00	[土] 8:30~12:00 15:30~19:00 水午後 日・祝日
4		池谷医院	内・小	葛ヶ丘2-10-14 ☎22-0433	[平日] 8:30~12:00 15:00~18:00	[土] 8:30~12:00 木・土午後 日・祝日
5		伊東内科クリニック	内	大池964 ☎22-1110	[平日] 9:00~12:30 15:30~18:30	[土] 9:00~12:30 14:00~17:00 火・金午後 日・祝日
6		内山循環器内科	内・循	下俣南3-2-1 ☎62-4123	[平日] 8:00~12:30 15:00~18:30	[土] 8:30~12:00 木・土午後 日・祝日・6月第2月
7		宇野内科外科医院	内・消・胃・外 整・麻・リハ	下垂木2140-5 ☎24-3511	[平日] 8:30~12:00 水は内科系のみ 15:30~18:30	[土] 8:30~12:00 水・土午後 日・祝日
8		えみな外科胃腸科	胃・外・整・肛	亀の甲2-10-5 ☎22-0255	[平日] 8:30~12:00 15:00~18:00	木・土 日・祝日
9		岡田医院	内・胃 外・整	天王町50 ☎24-1261	[平日] 8:30~12:30 水は12:00まで 15:30~18:00	[土] 8:30~12:00 水・土午後 日・祝日
10		かけ川海谷眼科	眼	中宿46 ☎23-1660	[平日] 8:30~18:00 水・金は7:30~	[土] 8:30~12:30 土午後 日・祝日
11		掛川共立クリニック	人工透析	矢崎町2-3 ☎61-5511	[平日] 9:30~22:00(月・水・金) 9:00~19:00(火・木) 祝日は該当する曜日の診療時間	[土] 9:00~19:00 日
12		掛川産婦人科 小児科クリニック	産婦・小	亀の甲2-23-15 ☎24-6111	[平日] 9:00~12:00 15:00~18:00 小児科は火・土のみ	[土] 9:00~12:00 15:00~18:00 木午後 日・祝日
13		加藤医院	内・外・麻	葛川86 ☎22-2053	[平日] 9:00~12:00 14:00~18:00	[土] 9:00~13:00 木・土午後 日・祝日
14		金子医院	整	子隣171-1 ☎23-2233	[平日] 9:00~12:00 15:00~18:30	[土] 9:00~12:00 木・土午後 第3木・日・祝日
15		北原医院	内・小・外 整・リハ	仁藤町1-6 ☎22-3062 ☎24-7062(予約専用)	[平日] 8:30~12:00 15:00~17:30 火・金は18:00まで	[土] 8:30~12:00 水・土午後 日・祝日
16		キンダークリニック 疋田小児科医院	小	掛川634-1 ☎22-2052	[平日] 9:00~12:00 14:00~17:30	[土] 9:00~12:30 土午後 日・祝日
17		くにお皮フ科	ア・麻・皮	宮脇591 ☎24-0092	[平日] 9:00~12:00 14:30~18:00	[土] 9:00~12:00 木・土午後 日・祝日
18		クリニックさくら	産婦・内 小・リハ	本郷198-3 ☎26-2888	[平日] 9:00~12:00 14:00~18:00	[土] 9:00~12:00 14:00~18:00 水・日・祝日
19		坂本整形外科	整・リハ	下俣69-17 ☎23-2255	[平日] 8:30~12:00 14:00~18:30	[土] 8:30~12:00 水・土午後 日・祝日
20		桜木レディース クリニック	産婦・婦	富部782-1 ☎22-8756	[平日] 9:00~12:00 15:00~18:00	[土] 9:00~12:00 木・土午後 日・祝日
21		さち皮ふ科 クリニック	皮	富部650-1 ☎21-7700	[平日] 9:00~12:00 15:00~18:00	[土] 9:00~12:00 土午後 水・日・祝日
22		佐野医院	泌・内・皮	長谷1-12-9 ☎61-1155	[平日] 9:00~12:00 15:00~18:00 月・金は18:30まで	[土] 9:00~12:00 土・日午後 火・祝日
23		耳鼻咽喉科 村上医院	耳・気	中央1-9-1 ☎22-3217	[平日] 9:00~13:00 15:00~18:30	[土] 9:00~13:00 日は12:00まで 14:30~16:00 日午後 祝日

No.	平日夜間 土午後	医療機関名	診療科目	所在地・電話番号	診療時間	休診日
24		高松ストレスケア・ クリニック	心内・精	中央1-3-11-2F ☎23-6200	[平日] 9:00~12:30 15:00~18:00	[土] 9:00~12:30 土午後 水・日・祝日
25		伊達医院	内・胃 外・小	成滝522 ☎22-3009	[平日] 9:00~12:00 15:00~18:00	[土] 9:00~12:00 水・土午後 日・祝日
26		長生堂眼科医院	眼	和田98-2 ☎21-0881	[平日] 8:30~12:00 15:00~18:00	[土] 8:30~12:00 13:30~16:00 水・日・祝日
27		東海クリニック	皮・泌・リハ	中央1-4-8 ☎22-7070	[平日] 9:00~13:00 15:00~18:30	[土] 9:00~13:00 土午後 日・祝日
28		とやま眼科	眼	中央1-16-7 ☎22-0717	[平日] 9:00~12:00 15:00~18:00	[土] 9:00~12:00 13:30~15:00 水午後 日・祝日
29		ながおか内科	内・循	大池1435 ☎22-4436	[平日] 8:30~12:00 15:00~18:00	[土] 8:30~12:00 水・土午後 日・祝日
30		中川医院	皮・泌	紺屋町4-4 ☎24-4315	[平日] 9:00~12:00 15:00~18:00	[土] 9:00~12:00 木・土午後 日・祝日
31		中島内科医院	内・消・小	中央1-12-1 ☎22-6819	[平日] 8:30~12:00 15:00~18:00	[土] 8:30~12:00 土午後 木・日・祝日
32		はっとり内科	内	富部650-2 ☎23-3070	[平日] 9:00~12:00 15:00~18:30	[土] 9:00~12:00 土午後 日・祝日
33		はやの小児科	小	上内田1275-1 ☎61-8005	[平日] 9:00~12:00 15:00~18:00	[土] 9:00~12:00 13:00~15:00 木午後 日・祝日
34		疋田医院	内・放	連雀5-1 ☎22-2611	[平日] 9:00~12:00 14:00~18:00	[土] 9:00~12:00 土午後 日・祝日
35		樋口内科	内・消	青葉台21-16 ☎21-3010	[平日] 9:00~12:00 15:00~18:00 水・金は17:00まで	[土] 9:00~12:00 土午後 日・祝日
36		広田クリニック	内・小	緑ヶ丘2-22-16 ☎21-2216	[平日] 9:00~12:00 15:00~19:00	[土] 9:00~12:00 水・土午後 日・祝日
37		ふじ診療所	内・循 呼・小	城西2-10-11 ☎23-3841	[平日] 8:30~12:00 15:00~17:00	[土] 8:30~12:00 土午後 木・日・祝日
38		増田内科・ 循環器科医院	内・循・小	御所原25-2 ☎21-0200	[平日] 8:30~12:00 15:30~18:30	[土] 8:30~12:00 土午後 日・祝日
39		増山医院	内・胃・外	下俣1085 ☎22-3308	[平日] 8:30~12:00 15:00~18:00	[土] 8:30~12:00 木・土午後 日・祝日
40		三浦医院	内・外	原川14 ☎22-3645	[平日] 7:30~14:00 木は14:00まで 17:00~20:00	[土日] 7:30~14:00 日は午前のみ 17:00~20:00 第1日曜 祝日
41		三笠診療所	内・外・整 皮・泌	上西郷4103-1 ☎28-0902	[平日] 9:00~12:00 15:00~18:00	[土] 9:00~12:00 水・土午後 日・祝日
42		宮下小児科医院	小	中央1-19-2 ☎23-3011	[平日] 9:00~12:00 14:00~17:30	[土] 9:00~12:00 木・土午後 日・祝日
43		メンタルクリニック 掛川	心内・精	亀の甲1-19-16 ☎21-2107	[平日] 9:00~13:00 15:00~18:00	[土] 9:00~13:00 15:00~18:00 水午後 木・日・祝日
44		八神クリニック	産婦・婦	上西郷239-1 ☎62-1300	[平日] 9:00~12:00 15:00~18:00	[土] 9:00~12:00 土午後 日・祝日
45		吉岡クリニック	内・循・神内 精・神	城下3-1 ☎23-1255	[平日] 8:30~12:30 15:00~18:00	[土] 8:30~12:30 15:00~18:00 金・日・祝日
46		吉田内科医院	内・循	宮脇土地区画整理 地内25街区3-1 ☎61-0005	[平日] 9:00~12:00 15:00~18:00	[土] 9:00~13:00 火・土午後 日・祝日
47		わたなべ眼科	眼	富部768-1 ☎62-1010	[平日] 9:00~12:00 15:00~18:00	[土] 9:00~12:00 13:30~15:00 木午後 日・祝日

内：内科 外：外科 小：小児科 整：整形外科 眼：眼科 耳：耳鼻咽喉科 皮：皮膚科 循：循環器科 気：気管食道科 呼：呼吸器科 胃：胃腸科  
消：消化器科 泌：泌尿器科 肛：肛門科 ア：アレルギー科 放：放射線科 神内：神経内科 麻：麻酔科 リウ：リウマチ科 心内：心療内科  
産婦：産婦人科 婦：婦人科 精：精神科 神：神経科 脳：脳神経外科 リハ：リハビリテーション科 糖：糖尿病内科 歯：歯科口腔外科



# 小笠医師会管内 医療機関診療案内

受診前に連絡を!

すべての受診の際には、必ず医療機関に  
電話連絡してください。

受付時間は各医療機関で異なりますので、直接ご確認ください。

## 小笠医師会 掛川医療センター 急患診療室 診療案内(救急診療のみ)

[住所]	掛川市御所原9番2号	[診療日]	平日夜間、日曜・祝日、年末年始
[電話]	☎61-1299	[診療時間]	平日夜間 19:00~22:00(受付 21:30まで) 日曜・祝日 9:00~17:00(受付 16:30まで) 年末年始 10:00~16:00(受付 15:30まで)
[診療科目]	内科、小児科 外科(日曜・祝日、年末年始のみ)		

広報かけがわ  
H22.7

抜き取って  
ご利用ください。

### 掛川市(大東区域)

「平日夜間」の欄に ...17:00以降診療可能(診療開始・終了時間は各医療機関で異なります。)  
「土午後」の欄に ...13:00以降診療可能(診療開始・終了時間は各医療機関で異なります。)

No.	平日夜間 土午後	医療機関名	診療科目	所在地・電話番号	診療時間		休診日
1		大貫診療所	小・内	大坂1010 ☎72-2519	[平日] 8:00~12:00 14:00~17:00	[土] 8:00~12:00	土午後 日・祝日
2		笠原医院	内・小	千浜5981-3 ☎72-2032	[平日] 8:30~12:00 14:00~17:00	[土] 8:30~12:00	土午後 日・祝日
3		木下クリニック	内・循 小・リハ	中631 ☎74-4970	[平日] 8:30~12:00 14:00~17:30	[土] 8:30~12:00 14:00~15:30	木・日・祝日
4		菅沼医院	内・外	大坂1426-2 ☎72-2506	[平日] 9:00~12:00 13:30~18:00	[土] 9:00~12:00	木・土午後 日・祝日
5		溝口医院	内・神内・小	中方659 ☎74-2003	[平日] 8:30~12:00 15:00~18:00	[土] 8:30~12:00	水・土午後 日・祝日
6		鷲山医院	内・小	上土方嶺向651 ☎74-2010	[平日] 9:00~12:30	[土] 9:00~12:30	月~土午後 日・祝日

### 掛川市(大須賀区域)

No.	平日夜間 土午後	医療機関名	診療科目	所在地・電話番号	診療時間		休診日
1		安達医院	内・小	横須賀1348 ☎48-2154	[平日] 8:30~12:00 13:30~17:00	[土] 8:30~12:00	土午後 日・祝日
2		安達眼科医院	眼	横須賀1348 ☎48-2154	[平日] 8:30~12:00 13:30~17:00	[土] 8:30~12:00	木・土午後 日・祝日
3		佐藤医院	内・小・皮	横須賀1619 ☎48-2246	[平日] 9:00~12:30 木は13:00まで 15:30~18:30	[土] 9:00~13:00	木・土午後 日・祝日
4		鈴木耳鼻咽喉科医院	耳	横須賀1403-3 ☎48-0121	[平日] 9:00~12:00 15:00~18:00	[土] 9:00~12:00 13:00~15:00	日・祝日
5		永尾医院	内・眼	横須賀1488 ☎63-4363	[平日] 9:00~12:00 15:00~18:00	[土] 9:00~12:00	土午後 日・祝日
6		松本医院	内・婦	横須賀31 ☎48-2007	[平日] 8:30~12:30	[土] 8:30~12:30	月・水・金・土午後 木・日・祝日
7		森岡リハビリ整形外科	整・リウ・リハ	大淵11642-1 ☎48-6611	[平日] 9:00~12:00 15:00~18:00	[土] 8:30~12:00 15:00~17:30	金・日・祝日

### 菊川市(菊川区域)

No.	平日夜間 土午後	医療機関名	診療科目	所在地・電話番号	診療時間		休診日
1		福地医院	内・リウ・外 整・リハ	青葉台1-2-3 ☎35-3232	[平日] 7:00~11:30 15:00~18:00	[土] 7:00~11:30 15:00~17:30	金・日・祝日
2		池ヶ谷内科医院	内・循	仲島2-1-5 ☎37-1011	[平日] 8:30~12:00 循は午前のみ 15:00~18:00	[土] 8:30~12:00	土午後 水・日・祝日
3		岡本クリニック	精・心内	加茂1984-1 ☎37-0200	[平日] 8:30~12:30 15:00~18:00	[土] 8:30~12:30	火・土午後 水・日・祝日
4		笠井医院	内・小	朝日4-1 ☎35-2533	[平日] 8:30~12:00 14:30~18:00	[土] 8:30~12:00	土午後 日・祝日
5		菊川眼科	眼	加茂5134 ☎37-0222	[平日] 9:00~12:00 15:00~18:00 月は19:00まで	[土] 9:00~12:00	土午後 日・祝日
6		菊川耳鼻咽喉科	耳	加茂5433 ☎37-2511	[平日] 9:00~13:00 15:00~18:30	[土] 9:00~13:00 14:30~16:00	日・祝日
7		木佐森医院	内・循・小	堀之内247 ☎35-2033	[平日] 8:30~12:00 15:00~18:00	[土] 8:30~12:00	水・土午後 日・祝日

No.	平日夜間 土午後	医療機関名	診療科目	所在地・電話番号	診療時間		休診日
8		北島クリニック	内・小・リハ 皮・泌	奈良野39-6 ☎35-0700	[平日] 8:45~12:00 14:30~18:00 要電話予約	[土] 8:45~12:00 要電話予約	火・木・土午後 日・祝日・隔週土
9		桜井医院	漢方皮膚・内	堀之内201 ☎35-3993	[平日] 9:00~12:00 予約制	[土] 9:00~12:00 再診のみ予約制	火・水・金・土午後 月・木・日・祝日
10		塩崎クリニック	内・小	吉沢331-7 ☎35-2020	[平日] 8:30~12:00 15:00~18:00	[土] 8:30~12:00	土午後 木・日・祝日
11		杉原脳神経外科 クリニック	脳・神内 外・リハ	加茂4968 ☎37-0005	[平日] 9:00~12:00 15:00~18:30	[土] 9:00~13:00	木・土午後 日・祝日
12		田宮こどもクリニック	小・ア	加茂3250-1 ☎35-0801	[平日] 8:30~12:00 15:00~18:30	[土] 8:30~12:00	木・土午後 日・祝日
13		松下産婦人科医院	産婦	加茂1990 ☎36-3221	[平日] 9:00~12:00 15:00~17:00	[土] 9:00~12:00	水・木・土午後 日・祝日
14		森クリニック	消・外	加茂3261 ☎35-6662	[平日] 8:30~12:00 15:00~18:00	[土] 8:30~12:00	木・土午後 日・祝日

### 菊川市(小笠区域)

No.	平日夜間 土午後	医療機関名	診療科目	所在地・電話番号	診療時間		休診日
1		ケイクリニック	小	赤土1355 ☎73-6003	[平日] 8:30~12:00 15:00~18:00	[土] 8:30~12:00 15:00~18:00	水午後 日・祝日
2		こばやし眼科	眼	下平川1793-1 ☎73-8282	[平日] 9:00~12:00 15:00~18:00	[土] 9:00~12:00	水・土午後 日・祝日
3		篠原医院	内・小・呼 循・消・糖	下平川1508 ☎73-3555	[平日] 8:30~11:30 14:00~17:30	[土] 8:30~11:30 14:00~15:00	木午後 日・祝日
4		みやぎ整形外科・ 内科クリニック	内・リウ・呼 整・リハ	下平川1833-1 ☎75-0201	[平日] 8:30~12:00 15:00~18:00	[土] 8:30~12:00	水・土午後 日・祝日

### 御前崎市(浜岡区域)

No.	平日夜間 土午後	医療機関名	診療科目	所在地・電話番号	診療時間		休診日
1		阿部医院	内・小	池新田3543 ☎86-7001	[平日] 8:30~12:00 14:00~18:00 水は17:00まで	[土] 8:00~12:00	土午後 日・祝日
2		阿部クリニック	胃・外・皮	池新田3543 ☎86-7002	[平日] 8:00~12:00 14:30~17:30	[土] 8:00~13:00	土午後 第1・3土・日・祝日
3		小野澤医院	内・小 外・婦	佐倉1238 ☎86-8070	[平日] 9:00~12:30 15:00~18:30	[土] 9:00~12:30	水・土午後 日・祝日
4		くわはた整形外科	内・神内・リウ 整・リハ・歯	池新田459-1 ☎86-7100	[平日] 8:30~17:00 神内・歯は土のみ	[土] 8:30~12:00	木・土午後 日・祝日
5		外科・胃腸科奥村医院	外・消・内 肛・整・麻	塩原新田596-1 ☎86-3855	[平日] 9:00~13:00 14:00~18:00	[土] 9:00~13:00 14:00~18:00	水・日・祝日
6		鈴木医院	内	新野1650 ☎86-3210	[平日] 9:00~12:00	[土] 9:00~12:00	月~木・土午後 金・日・祝日
7		東海診療所	内・小	池新田4090-1 ☎86-2190	[平日] 8:30~12:30 13:30~16:30		土・日・祝日
8		丸尾内科医院	内・消	池新田3171-1 ☎85-3788	[平日] 8:30~12:00 14:30~18:00	[土] 8:30~12:00	土午後 日・祝日
9		宮内診療所	内・呼・消	宮内226-5 ☎85-7811	[平日] 8:30~12:00 15:00~18:00 火・金は19:30まで	[土] 8:30~12:00	土午後 日・祝日

内：内科 外：外科 小：小児科 整：整形外科 眼：眼科 耳：耳鼻咽喉科 皮：皮膚科 循：循環器科 気：気管食道科 呼：呼吸器科 胃：胃腸科  
消：消化器科 泌：泌尿器科 肛：肛門科 ア：アレルギー科 放：放射線科 神内：神経内科 麻：麻酔科 リウ：リウマチ科 心内：心療内科  
産婦：産婦人科 婦：婦人科 精：精神科 神：神経科 脳：脳神経外科 リハ：リハビリテーション科 糖：糖尿病内科 歯：歯科口腔外科